Editora-coordenadora
Jeane Borges
jborges@grupoatarde.com.br

BRASIL

brasil@grupoatarde.com.br

INTERNET Acompanhe a atualização do noticiário nacional em tempo real
www.atarde.com.br/brasil

SAÚDE Número de mortes mais que dobrou em duas semanas, passando de 71, até 26 de março, para 153, diz ministério

Gripe A tem 1.012 casos e 153 mortes em 2016

AGÊNCIA BRASIL
Brasília e Rio

Boletim divulgado pelo Ministério da Saúde informa que de janeiro até o dia 9 de abril foram registrados 1.012 casos de síndrome respiratória aguda grave provocada pela influenza A (H1N1), conhecida como gripe A.

O número de mortes mais que dobrou em duas semanas, passando de 71, até 26 de março, para 153.

Com 758 registros de infecção pelo vírus, a Região Sudeste concentra o maior número de casos, sendo 715 em São Paulo. Outros estados que registraram casos neste ano foram Santa Catarina (86), o Paraná (32) e Goiás (29); o Distrito Federal (26), Minas Gerais (21) e o Rio de Janeiro (20); o Rio Grande do Sul (15), Pará (14) e Mato Grosso do Sul (13); a Bahia (12), Pernambuco (11), o Ceará (5) e Mato Grosso (3); o Rio Grande do Norte (3), Espírito Santo (2), a Paraíba (2), o Amapá (1) e o Amazonas (1).

Com relação ao número de óbitos, São Paulo segue no topo da lista, com 91 registros, seguido por Santa Catarina (10) e Goiás (9). São seguidos pelo Rio de Janeiro (8), Rio Grande do Sul (6) e Minas Gerais (4); o Distrito Federal (3), Mato Grosso do Sul (3), a Bahia (3) e o Pará (3); o Mato Grosso (2), Paraná (2), Rio Grande do Norte (2) e o Ceará (2). Na lista aparecem também Pernambuco (1), a Paraíba (1), o Amapá (1) e o Amazonas (1).

No Distrito Federal e em, pelo menos, cinco estados – o Espírito Santo, a Bahia, Goiás, o Pará e Pernambuco – a vacinação contra três vírus da gripe, inclusive H1N1, começou na segunda-feira para alguns grupos considerados de risco para complicações da doença. A campanha de vacinação contra a gripe começa no dia 30 em todas as cidades do país.

Rio de Janeiro

A gripe H1N1 já matou 14 pessoas no Rio de Janeiro até o momento. A Secretaria de Estado de Saúde informou ontem que 42 casos notificados foram confirmados por exames laboratoriais.

De acordo com o subsecretário estadual de Vigilância em Saúde, Alexandre Chieppe, os dados, por enquanto, descartam a possibilidade de epidemia no estado. "Parte significativa da população já está imunizada pelas campanhas anteriores, o número de casos, quando comparados com outros estados, como São Paulo, é pequeno", disse.

A data da vacinação de crianças de 6 meses a 5 anos, grávidas e pacientes renais crônicos, considerados grupo de risco, foi antecipada para 25 de abril. A partir de 30 de abril, os demais grupos prioritários estabelecidos pelo Ministério da Saúde vão ser imunizados.

GRUPOS PRIORITÁRIOS SERÃO VACINADOS

A partir de 30 de abril, grupos prioritários vão ser imunizados: idosos, outros pacientes crônicos, indígenas, mulheres com até 45 dias de pós-parto e profissionais de saúde. A expectativa é vacinar cerca de 80% dos 4 milhões de pessoas que fazem parte dos grupos mais vulneráveis

SAMARCO

Conselho nega pedido para não pagar R$ 112 mi

ESTADÃO CONTEÚDO
Belo Horizonte

O Conselho Estadual de Política Ambiental de Minas Gerais (Copam) negou ontem pedido feito pela Samarco para o não pagamento da multa de R$ 112 milhões aplicada pela Secretaria de Estado de Meio Ambiente (Semad) à empresa pelo rompimento da barragem em Mariana no dia 5 de novembro do ano passado.

Dezoito pessoas morreram na tragédia. Uma ainda está desaparecida.

A lama que vazou da represa contaminou o Rio Doce e a região costeira de Linhares (ES), na foz do curso d'água.

Entre as alegações para não pagar a multa, a Samarco disse que as investigações sobre a ruptura da barragem ainda não foram concluídas, conforme informações da superintendente de Atendimento e Controle Processual da Semad, Daniele Diniz Faria. Não houve votos a favor da extinção da penalidade.

O representante do Instituto Brasileiro do Meio Ambiente e dos Recursos Naturais Renováveis (Ibama) se absteve, sob a argumentação de o órgão já ter aplicado multa. O Ibama penalizou a mineradora ao pagamento de R$ 250 milhões pelo rompimento da barragem.

Entre as alegações para não pagar a multa, a Samarco diz que investigações não foram concluídas

Antonio Cruz/ Agência Brasil/ 8.11.2015

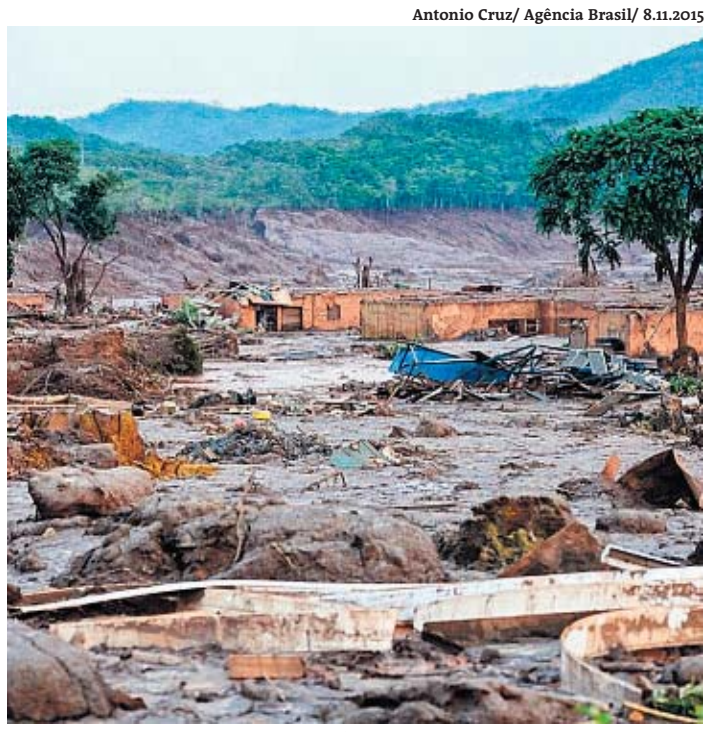

Muita lama e destruição após rompimento das barragens

Recurso

A mineradora tem 20 dias para recorrer da decisão à câmara recursal do Copam. Se confirmada a decisão, a multa terá de ser paga.

A instância tem formação equivalente ao colegiado que votou nesta terça manutenção da penalidade: 50% da sociedade civil (federações, ONGs), 50% setor público.

Os integrantes da recursal, no entanto, são de entidades diferentes. A Samarco não se posicionou sobre a decisão do Copam

'PÍLULA DO CÂNCER'

Mandado de segurança de médicos é arquivado

ESTADÃO CONTEÚDO
São Paulo, SP

O Supremo Tribunal Federal (STF) determinou ontem o arquivamento do mandado de segurança interposto pela Associação Médica Brasileira (AMB) contra a lei, sancionada na semana passada pela presidente Dilma Rousseff, que autoriza o uso da fosfoetanolamina sintética, a chamada "pílula do câncer".

Avaliação

O ministro Celso de Mello, relator do processo, determinou o arquivamento por considerar que o mandado de segurança não é o instrumento jurídico apropriado para fazer esse tipo de avaliação. A AMB aguarda ainda a avaliação de uma ação direta de inconstitucionalidade (ADI), proposta na sexta-feira, sobre o mesmo tema.

RIO DE JANEIRO

Preso suspeito de matar e torturar adolescente

ESTADÃO CONTEÚDO
Rio

A polícia prendeu, no final da tarde de segunda-feira o homem suspeito de ter matado Ana Beatriz Andrade, de 14 anos, no Morro dos Macacos, na zona norte do Rio de Janeiro. A adolescente foi encontrada morta, no último sábado, 16, com sinais de tortura, em sua casa. O acusado, Gutemberg Rodrigues Minas, de 19 anos, foi preso por policiais da Unidade de Polícia Pacificadora (UPP) do Morro dos Macacos.

Estupro

Ele confessou a autoria do crime para agentes da Divisão de Homicídios da capital e também afirmou ter estuprado Ana Beatriz. O laudo do Instituto Médico Legal (IML) ainda não teve resultado divulgado. O acusado morava na mesma região da vítima.

PREFEITURA MUNICIPAL DE IBIPEBA

TP 02/16. Objeto: Serviços de pavimentação de ruas. Menor preço. Dia 09/04/16 às 9h na sede. Edital/info na CPL, Pç 19 de Setembro, 02, Centro, Ibipeba/BA. Israel Chaves Lelis. Prefeito.

PREFEITURA MUNICIPAL DE ITAGIBÁ

PP 22/16. Objeto: Empresa especializada na limpeza de fossas. Dia 05/05/16 às 9h. Edital/info na sede ou pelo licitacaoitagiba@gmail.com, demais atos - diário oficial - www.pmitagiba.ba.ipmbrasil.org.br. Itagibá-BA, 19/04/16. Fabio Nery de Souza. Pregoeiro.

PREFEITURA MUNICIPAL DE UAUÁ

PP 19/16. Dia 03/05/16 às 9h. Menor preço. Objeto: fornecimento de pneus, câmaras, protetor e válvulas de pneus para veículos leves, pesados e máquinas. Edital de 8 as 12h, R$ 50,00, na CPL, Pç. Belarmino José Rodrigues, s/n. Uauá/Ba. 20/04/16. Pedro Morais Ribeiro. Pregoeiro.

PREFEITURA MUNICIPAL DE IBITITÁ
AVISOS DE LICITAÇÃO

PREGÃO PRESENCIAL SRP No 020/2016 -Objeto: Aquisição de material de expediente para atender a demanda das Secretarias municipais. Data: 04/05/2016 às 16:00h. Informações e Edital, no Setor de Licitações da Prefeitura Municipal na Praça Sidney Dourado Matos, 70. Valor do edital R$ 50,00 - Ibititá-BA. 19/04/2016 - Ivanilson C. Rocha Júnior – Pregoeiro

PREGÃO PRESENCIAL SRP No 021/2016 -Objeto: Aquisição de medicamentos e materiais médico hospitalar. Data: 05/05/2016 às 14:30h. Informações e Edital, no Setor de Licitações da Prefeitura Municipal na Praça Sidney Dourado Matos, 70. Valor do edital R$ 50,00 - Ibititá-BA. 19/04/2016 - Ivanilson C. Rocha Júnior – Pregoeiro

SERVIÇO NACIONAL DE APRENDIZAGEM RURAL – SENAR-AR/BA
CNPJ: 04.393.878/0001-95
AVISO DE LICITAÇÃO
PREGÃO PRESENCIAL SENAR-AR/BA N° 008/2016

O SENAR-AR/BA, torna público que, no dia 02/05/2016, às 09h30min (horário local), fará realizar licitação na modalidade PREGÃO PRESENCIAL, do tipo menor global, para Contratação empresa especializada em serviço de Impressão Corporativa (OUTSOURCING). O edital de licitação com seus anexos poderão ser retirados no sítio eletrônico do SENAR –, http://www.senarbahia.org.br/licitacoes/listagem.html ou mediante solicitação via e-mail comissao.licitacao@senarbahia.org.br.
Salvador/BA, 19 de abril de 2016.
Ricardo Silva Freire - Pregoeiro – SENAR-AR/BA

PREFEITURA MUNICIPAL DE SIMÕES FILHO
CNPJ N: 13.927.827/0001-97
AVISO DE ANULAÇÃO DA CP 002/2015

O Prefeito do Município de Simões Filho-BA, torna público a ANULAÇÃO do Processo Licitatório na modalidade Concorrência Pública nº 002/2015, cujo objeto é a CONTRATAÇÃO DE EMPRESA ESPECIALIZADA NA EXECUÇÃO DE SERVIÇOS PARA A DRAGAGEM E LIMPEZA EM DIVERSOS CANAIS DO MUNICÍPIO DE SIMÕES FILHO-BA, a partir da publicação da data de abertura da sessão, com fulcro no art. 49 da Lei n° 8.666/93 e no Parecer da PGM nº 228/2016, apenso ao processo. Em 18/04/2016. José Eduardo Mendonça de Alencar

EMPRESA EDITORA A TARDE S/A
CNPJ: 15.111.297/0001-30
NIRE: 29 3 0000224-1
EDITAL DE CONVOCAÇÃO
ASSEMBLEIA GERAL ORDINARIA

Ficam convocados os Senhores Acionistas da Empresa Editora A TARDE S/A, para reunirem–se em Assembleia Geral Ordinária a ser realizada a partir das 11:00 horas, do dia 29 de abril de 2016 em sua sede social, na Rua Prof. Milton Cayres de Brito, 204 – Caminho das Árvores, nesta Capital, a fim de deliberarem sobre as seguintes ordens do dia: . ASSEMBLÉIA GERAL ORDINÁRIA: 1 – Apreciação e aprovação do Relatório da Diretoria, Balanço Patrimonial e Demonstrações Financeiras do exercício encerrado em 31 de dezembro de 2015 2 – O que ocorrer de interesse da Sociedade

Salvador, 15 de abril de 2016
Diretoria

AVISO DE LICITAÇÃO
SERVIÇO NACIONAL DE APRENDIZAGEM COMERCIAL
CONCORRÊNCIA PÚBLICA Nº 05/2016

O SENAC – DR/BA torna público o Edital da CONCORRÊNCIA PÚBLICA nº 05/2016. OBJETO: contratação de empresa de engenharia do ramo da Construção Civil objetivando a execução de serviços de **Reforma e Ampliação no Sindicato do Comércio de Alagoinhas**, localizado na rua Manoel Vitorino n° 48 – Teresópolis, **no qual será instalada Unidade do SENAC**. **Abertura da Sessão:** Dia 09.05.2016 às 10h (horário local). **Local:** Av. Tancredo Neves, nº 1.109, Ed. Casa do Comércio, 10º andar – Caminho das Árvores, Salvador/BA - Sala de Reunião do SENAC. Os interessados poderão adquirir o Edital na Coordenação de Licitações e Contratos do SENAC ou através do e-mail: comissao.licitacao@ba.senac.br, e obter informações pelo telefone (71) 3192-3809 ou FAX (71) 3273-9722, nos horários de 9h às 12h30min e 14h30min às 17h, dias úteis.

Salvador, 20 de abril de 2016.

PREFEITURA MUNICIPAL DE AMARGOSA
CNPJ N: 13.825.484/0001-50
PREGÃO ELETRÔNICO Nº 010/2016/SRP

A Pregoeira realizará licitação em 02/05/2016 ás 10H00MIN, Local Sítio: www.licitacoes-e.com.br. N° da Licitação: 626411. Objeto: Locação de veículos e máquinas pesadas, com condutor, para atender necessidades do Município de Amargosa, mediante Sistema de Registro de Preços. Informações: licitacaoamargosa@hotmail.com, www.amargosa.ba.gov.br ou pelo tel (75) 3634-3977. Divulgação dos outros atos - Diário Oficial - site: www.amargosa.ba.io.org.br. Carla Souza Oliveira - 20/04/2016 -Pregoeira.

PREGÃO ELETRÔNICO Nº 011/2016/SRP

A pregoeira realizará licitação em 03/05/2016 ás 10H00MIN, Local Sítio: www.licitacoes-e.com.br. N° da Licitação: 626565. Para a aquisição de material de informática para atender as necessidades dos diversos órgãos e secretarias municipais, mediante Sistema de Registro de Preços. Informações e Cópia do Edital e-mail: licitacaoamargosa@hotmail.com, www.amargosa.ba.gov.br ou pelo tel (75) 3634-3977. Divulgação dos outros atos - Diário Oficial - site: www.amargosa.ba.io.org.br. CARLA SOUZA OLIVEIRA - 20/04/2016 - Pregoeira.

EMPRESA BAIANA DE DESENVOLVIMENTO AGRÍCOLA S/A – EBDA – EM LIQUIDAÇÃO – SECRETARIA DE AGRICULTURA, PECUÁRIA, IRRIGAÇÃO, PESCA E AQUICULTURA.
BAHIA GOVERNO DO ESTADO

ERRATA NO AVISO DE CONVOCAÇÃO
ASSEMBLEIA GERAL ORDINÁRIA

Considerando aviso de convocação publicado nos dias 16, 17 e 18 de abril. ONDE SE LÊ: "para reunir-se em Assembleia Geral Extraordinária, a realizar-se na Sede da EBDA, localizada na Avenida Dorival Caymmi, 15.649, Itapuã, CEP: 41635-150, nesta Capital, às 10h do dia 29 de março de 2016...". LEIA-SE: do dia 26 de abril de 2016, às 10h. Salvador, 18 de abril de 2016. Maria do Rosário Costa Muricy - Liquidante da EBDA.

EBDA

PREFEITURA MUNICIPAL DE CONDEÚBA
CNPJ N: 13.694.138/0001-80

AVISO DO PREGÃO PRESENCIAL Nº 179/2016 REGISTRO DE PREÇOS

A Prefeitura Municipal de Condeúba - Bahia, em acordo com a Lei nº 8.666/93 e 10.520/02, torna público que será realizada uma licitação na modalidade Pregão Presencial nº 179/2016, cujo objeto é o registro preços para o fornecimento de peças de motor bomba, para atender as necessidades deste Município, que será realizado no dia 03.05.2016, às 14:30 hs, Praça Jovino Arsênio da Silva Filho, nº 53-A, Condeúba/Ba. O Edital encontra-se na sede desta Prefeitura, e os demais atos deste processo serão publicados no diário oficial do município. (www.condeuba.ba.io.org.br) Antônio Alves de Lima - Pregoeiro. Condeúba, Ba - 19/04/2016.

AVISO DO PREGÃO PRESENCIAL Nº 180/2016 REGISTRO DE PREÇOS

A Prefeitura Municipal de Condeúba - Bahia, de acordo com a Lei nº 8.666/93 e 10.520/02, torna público que será realizada uma licitação na modalidade Pregão Presencial nº 180/2016, cujo objeto é o Registro de Preços para o fornecimento de material de Limpeza para todas secretarias, aos Programas EJA - Educação de Jovens e Adultos e Brasil Carinhoso - Apoio a creches e demais escolas, aos Programas CREAS, Bolsa Família IGD, CRAS, IGD SUAS e SCFV, deste Município que será realizado no dia 03.05.2016 às 16:00 hs, na Praça Jovino Arsênio da Silva Filho, nº 53-A na cidade de Condeúba/BA. O Edital encontra-se na sede desta Prefeitura. Antonio Alves de Lima - Pregoeiro, Condeúba-Ba, 19/04/2016.

PREFEITURA MUNICIPAL DE ELÍSIO MEDRADO
CNPJ N: 13.693.379/0001-04
REPUB. PP Nº 013; 015/2016 E PUB. 017/2016

A CPL torna público que serão realizados Pregões Presenciais, do tipo ?menor preço? Lei Federal nº. 10.520/02 e subsidiada a Lei nº. 8.666/93 Abertura: 03/05/2016. Republicações: PP 015/2016 às 09:00 hs Obj: Prestação de serviço de exames e procedimentos especializados, para atender as necessidades da Secretaria Municipal da Saúde, inclusive, ficando responsável para realização nos distritos nas unidades de Saúde 24 horas. PP 013/2016 às 10:00 hs Obj: Aquisição de materiais permanentes eletrodomésticos, equipamentos e suprimentos de informática, ar condicionado com instalação; bebedouros; purificador; moveis, para atender a demanda da Secretaria de Saúde; Hospital UBS?s; Vigilância em Saúde; Assistência Farmacêutica; Programa Saúde Bucal e do NASF. Publicação PP 017/2016 às 13:30 Hs Obj: Aquisição de Veículo de Transporte de Equipe (5 pessoas, 0 Km). Motorização: mínimo de 65 cv. tipo de combustível: bicombustível. Tipo de direção: hidráulica. 04 portas. possui ar condicionado e trio elétrico (trava, vidro, alarme), para atender a demanda da Secretaria de Saúde; Hospital UBS?s; Vigilância em Saúde; Assistência Farmacêutica; Programa Saúde Bucal e do NASF. Os Editais completos poderão ser obtidos no expediente normal desta Prefeitura, sito à Praça Salvador Andrade, S/Nº Casa, Centro. Informação (75) 3649-2113. licitaelisiomedrado@hotmail.com - Elísio Medrado - Ba, 19 de abril de 2016. Maria de Fátima Delfino Silva - Pregoeira

PODER JUDICIÁRIO DO ESTADO DA BAHIA
Comarca de Salvador
6ª Vara da Família Suces. Orfãos Interd. E Ausente
Rua do Tingui, S/n, Campo da Pólvora, Sala 203 do forúm das famílias, Nazaré – CEP 40040-
380, Fone: 3320-6633, Salvador-BA
E-mail: salvador6vfamilia@tjba.jus.br

EDITAL DE ALTERAÇÃO DE REGIME DE BENS

Processo nº: 0344257-68.2013.8.05.0001
Classe Assunto: Alteração de Regime de Bens – REGISTROS PÚBLICOS
Autores: Léia Raquel de Oliveira Matos de Almeida Denizasan e Halit Alp Denizasan
Prazo: 30(trinta) dias

Objetivo: Dar publicidade ao requerimento dos autores Léia Raquel de Oliveira Matos de Almeida Denizasan e Halit Alp Denizasan de modificar o regime de comunhão parcial de bens para o regime de separação total de bens.
Por intermédio do presente, as pessoas acima identificadas fazer saber que , neste juízo de Direito, tramitam os autos do processo epigrafado; fazem saber, também, que atendem, com este ato, ao objetivo supra mencionado no lapso de tempo fixado, contado do transcurso do prazo deste edital. E, para que chegue ao conhecimento de todos, partes e terceiros, foi expedido o presente edital, o qual será afixado no local de costume e publicado 01 (uma) vez, na forma da lei. Salvador-BA, 29 de março de 2016.

Carlos Alberto carneiro Brandão Filho
Juiz de Direito Substituto
(Documento assinado eletronicamente -Lei 11.419/2006, vide lateral à direita)

COMPLEXO HOSPITALAR E DE SAÚDE/UFBA
Ministério da Educação
GOVERNO FEDERAL BRASIL PÁTRIA EDUCADORA

AVISO DE LICITAÇÃO
Pregão Eletrônico nº 02/2016

Processo Nº. 23066.003502/2016-07 Objeto: contratação de empresas especializada para prestação de serviço continuado de fornecimento de refeições, para atender às necessidades das unidades integrantes do Complexo Hospitalar e de Saúde/UFBA. Abertura: 03/05/2016 às 09:00 horas (horário de Brasília). Edital no sítio www.comprasnet.gov.br Tel.: (71) 3283-5842/5841 Fax: 3283-5841/5837/5846.

Pregoeiro Oficial

PREFEITURA MUNICIPAL DE EUNÁPOLIS
CNPJ N: 16.233.439/0001-02

TOMADA DE PREÇOS Nº 008/2016

O MUNICÍPIO DE EUNÁPOLIS, através da Comissão Permanente de Licitação, torna público que no dia 10/05/2016, às 9h, no endereço, Rua do Ceasa, nº 30, Centauro, Eunápolis - BA, será realizada a licitação TOMADA DE PREÇOS Nº 008/2016, tendo como objeto a Pavimentação em Paralelepípedo nas Ruas: Iraci de Jesus, Sidnei Oliveira, Arildo Alves e Edmundo Santos no Distrito da Colônia. Os interessados poderão fazer a leitura do edital na Sala da Comissão de Licitação, sem qualquer custo, e poderão adquirí-lo mediante pagamento de 50,00 (Cinqüenta reais), nos dias úteis no horário de 08h as 12h. Maiores informações poderão ser obtidas no endereço acima referenciado. As demais fases do certame serão publicadas no DOM, no site www.eunapolis.ba.gov.br .Eunápolis - BA, 19 de Abril de 2016. Marilan Oliveira Rocha - Presidente.

TOMADA DE PREÇOS Nº 009/2016

O MUNICÍPIO DE EUNÁPOLIS, através da Comissão Permanente de Licitação, torna público que no dia 10/05/2016, às 10h30min, no endereço, Rua do Ceasa, nº 30, Centauro, Eunápolis - BA, será realizada a licitação TOMADA DE PREÇOS Nº 009/2016, tendo como objeto a Reforma dos Mercados Municipais: Paulo Souto e Dona Alzira situado ao Centro do Municipio de Eunápolis/BA. Os interessados poderão fazer a leitura do edital na Sala da Comissão de Licitação, sem qualquer custo, e poderão adquirí-lo mediante pagamento de 50,00 (Cinqüenta reais), nos dias úteis no horário de 08h as 12h. Maiores informações poderão ser obtidas no endereço acima referenciado. As demais fases do certame serão publicadas no DOM, no site www.eunapolis.ba.gov.br .Eunápolis - BA, 19 de Abril de 2016. Marilan Oliveira Rocha - Presidente.