



Diário Oficial do EXECUTIVO

Prefeitura Municipal de Wenceslau Guimarães - BA

Terça-feira • 12 de novembro de 2024 • Ano VIII • Edição N° 1754

SUMÁRIO



QR CODE

DIRETORIA DE TRIBUTOS	2
ATOS OFICIAIS	2
EDITAL DE CONHECIMENTO PÚBLICO (REURB S e E 2024)	2
EDITAL DE CONHECIMENTO PÚBLICO (REURB S e E 2024)	6
EDITAL DE CONHECIMENTO PÚBLICO (REURB S e E 2024)	11
EDITAL DE CONHECIMENTO PÚBLICO (REURB S e E 2024)	18
SECRETARIA MUNICIPAL DE ADMINISTRAÇÃO E FINANÇAS	27
LICITAÇÕES E CONTRATOS	27
ERRATA EXTRATO (TERMO ADITIVO DO CONTRATO N° 140/2019)	27
ERRATA EXTRATO (TERMO ADITIVO DO CONTRATO N° 183/2019)	28
ERRATA EXTRATO (TERMO ADITIVO DO CONTRATO N° 191/2019)	29
ERRATA EXTRATO (TERMO ADITIVO DO CONTRATO N° 192/2019)	30
SECRETARIA MUNICIPAL DE EDUCAÇÃO	31
LICITAÇÕES E CONTRATOS	31
ERRATA EXTRATO (TERMO ADITIVO DE PRAZO E VALOR DO CONTRATO N° 155/2019)	31
ERRATA EXTRATO (TERMO ADITIVO DE PRAZO E VALOR DO CONTRATO N° 173/2019)	32
ERRATA EXTRATO (TERMO ADITIVO DE PRAZO E VALOR DO CONTRATO N° 194/2019)	33
ERRATA EXTRATO (TERMO ADITIVO DE PRAZO E VALOR DO CONTRATO N° 194/2019)	34
ERRATA EXTRATO (TERMO ADITIVO DE PRAZO E VALOR DO CONTRATO N° 199/2019)	35

NOTA: As matérias que possuem um asterisco (*) em sua descrição, indicam REPUBLICAÇÃO.

CONFIABILIDADE

PONTUALIDADE

CREDIBILIDADE



**IMPrensa
OFICIAL**
MAIS TRANSPARÊNCIA PARA TODOS



GESTOR: CARLOS ALBERTO LIOTERIO DOS SANTOS

<http://pmwenceslauguimaraesba.imprensaoficial.org/>

ÓRGÃO/SETOR: DIRETORIA DE TRIBUTOS

CATEGORIA: ATOS OFICIAIS

EDITAL DE CONHECIMENTO PÚBLICO (REURB S e E 2024)



PREFEITURA MUNICIPAL DE WENCESLAU GUIMARÃES
CNPJ: 13.758.842/0001-59
Rua Otaviano Santos Lisboa, 135, centro, Wenceslau Guimarães, Bahia

EDITAL DE CIÊNCIA E NOTIFICAÇÃO

O PREFEITO MUNICIPAL DE WENCESLAU GUIMARÃES, no uso das atribuições legais que lhe confere a Lei Orgânica Municipal e com fundamento na Lei nº 388/2018, art. 1.486 do Código de Normas da Bahia e no art. 20, §1º da Lei nº 13.465/2017, publica o presente edital para a ciência da REURB a titulares de domínio ou confrontantes não identificados ou terceiros interessados, com prazo de 30(trinta) dias para impugnação, constando que: a não apresentação de impugnação, no prazo legal, importará em anuência ao registro e a perda de eventual direito que os notificados titulares tenham sobre o imóvel objeto da REURB abaixo discriminados:

Processo Administrativo 016/2024

Imóvel inscrito no cadastro imobiliário municipal nº 01.01.032.0288.001, quadra 073, lote 0195, com área do terreno e construção de 419,56m², localizado na Rua Jequitibá, nº 168, Bairro Aliança, Wenceslau Guimarães/BA, CEP 45.460-000, com as seguintes confrontações.

Inicia-se no ponto V01 definido pelas coordenadas N: 8.486.935,453 m e E: 448.821,563 m, de segue até o ponto V02 definido pelas coordenadas N: 8.486.946,381 m e E: 448.829,489 m, cc azimute de 35°57'21" e distância de 13,50 agora confrontando com Rua Jequitibá; deste segue a o ponto VO3 definido pelas coordenadas N: 8.486.926,221 m e E: 448.855,440 m, com azimute (127°50'30" e distância de 32,86 agora confrontando com Posseira: Mirella Souza Barbosa; des segue até o ponto V04 definido pelas coordenadas N: 8.486.917,554 m e E: 448.844,380 m, co azimute de 231°54'58" e distância de 14,05 agora confrontando com Matrícula 259; deste segue at o ponto V01 definido pelas coordenadas N: 8.486.935,453 m e E: 448.821,563 m, com azimute d 308°06'48" e distância de 29,00 agora confrontando com Posseira: Maria dos Santos. O perímetro acima descrito encerra uma área de 419,56 m.



PREFEITURA MUNICIPAL DE WENCESLAU GUIMARÃES
CNPJ: 13.758.842/0001-59
Rua Otaviano Santos Lisboa, 135, centro, Wenceslau Guimarães, Bahia

Tudo conforme planta, memorial descritivo, elaborados e assinados pelo CFT –
BR Nº 0509528007 em anexo.

JANETE FERREIRA SOARES, brasileira, professora, solteira, portador do CPF
nº 012.576.225-95, RG nº 07.915.659-20 SSP-BA, residente e domiciliado Rua
Jequitibá, nº 168, Centro, Wenceslau Guimarães-BA, cep: 45460-000.

Wenceslau Guimarães-BA, 12 de novembro de 2024.

CARLOS ALBERTO LIOTERIO DOS SANTOS

PREFEITO MUNICIPAL

J F SOUZA TOPOGRAFIA

QUALIDADE E PRECISÃO

MEMORIAL DESCRITIVO

Imóvel: Rua Jequitibá, Quadra 73 / Lote Nº 195 / Nº 168 – Bairro: São José

Zoneamento: 01.01.073.0195.001

Proprietário: Janete Ferreira Soares

CPF: 012.576.225-95

Município: Wenceslau Guimarães

U.F.: Bahia **CEP:** 45460-000

Área: 419,56 m²

Perímetro: 89,41 m

CONFRONTANTES

NORTE: Posseira: Mirella Souza Barbosa

SUL: Posseira: Maria dos Santos

LESTE: Matrícula 259

OESTE: Rua Jequitibá

DESCRIÇÃO

Inicia-se no ponto V01 definido pelas coordenadas N: 8.486.935,453 m e E: 448.821,563 m, deste segue até o ponto V02 definido pelas coordenadas N: 8.486.946,381 m e E: 448.829,489 m, com azimute de 35°57'21" e distância de 13,50 agora confrontando com **Rua Jequitibá**; deste segue até o ponto V03 definido pelas coordenadas N: 8.486.926,221 m e E: 448.855,440 m, com azimute de 127°50'30" e distância de 32,86 agora confrontando com **Posseira: Mirella Souza Barbosa**; deste segue até o ponto V04 definido pelas coordenadas N: 8.486.917,554 m e E: 448.844,380 m, com azimute de 231°54'58" e distância de 14,05 agora confrontando com **Matrícula 259**; deste segue até o ponto V01 definido pelas coordenadas N: 8.486.935,453 m e E: 448.821,563 m, com azimute de 308°06'48" e distância de 29,00 agora confrontando com **Posseira: Maria dos Santos**. O perímetro acima descrito encerra uma área de 419,56 m².

Observações:

A planta em anexo é parte integrante deste memorial.

Wenceslau Guimarães, 29/10/2024

Documento assinado digitalmente
JORGE FARIAS DE SOUZA
Data: 10/11/2024 07:58:56-0300
Verifique em <https://validar.it.gov.br>

JORGE FARIAS DE SOUZA
Resp. Técnico:
CFT-BR: 0509528007





Tabela de Coordenadas - Azimutes - Distâncias

Ponto	Azimute	Distância(m)	X(m)	Y(m)	Confrontante
V01 - V02	35°57'21"	13,50	448829,489	8486946,381	Rua Jequitibá
V02 - V03	127°50'30"	32,86	448855,440	8486926,221	Posseira: Mirella Souza Barbosa
V03 - V04	231°54'58"	14,05	448844,380	8486917,554	Matricula 259
V04 - V01	308°06'48"	29,00	448821,563	8486935,453	Posseira: Maria dos Santos

email: fariasmensura@hotmail.com		JF SOUZA TOPOGRAFIA Qualidade e Precisão					
TITULO : TABELA DE COORDENADAS							
PROPRIETÁRIO: JANETE FERREIRA SOARES							
RESPONSÁVEL TÉCNICO: <div style="text-align: right;"> Documento assinado digitalmente JORGE FARIAS DE SOUZA Data: 10/11/2024 07:49:14-0300 Verifique em https://validar.iti.gov.br</div>							
LOCAL: Rua Jequitibá	QD: 73	LOTE: 195	Nº: 168	BAIRRO: São José	MUN.: Wenceslau Guimarães	ESTADO: Bahia	ÁREA: 419,56 m²
DATA: Outubro / 2024	ESCALA: 1 / 300		DATUM SIRGAS 2000		INSC. IMOBILIÁRIA: 01.01.073.0195.001	DESENHO: Jorge Farias	FOLHA: 1/1

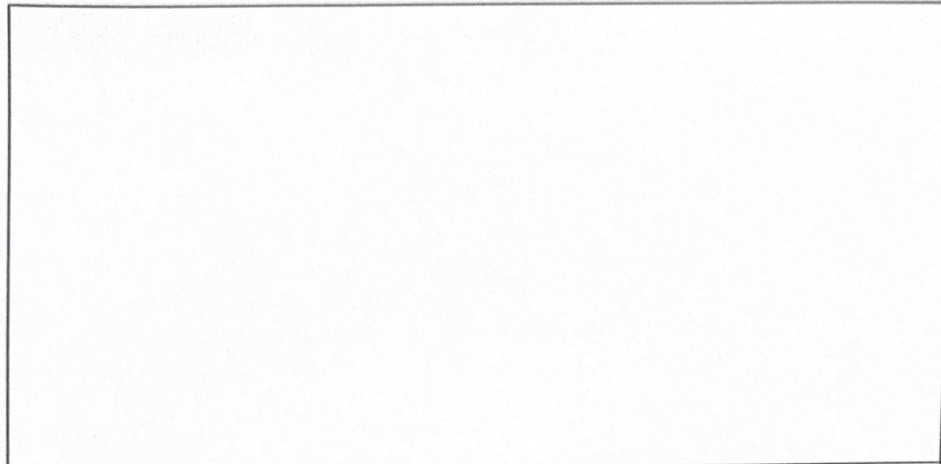
A4 (210x297)

Fone: (75)98281-0056

EDITAL DE CONHECIMENTO PÚBLICO (REURB S e E 2024)



PREFEITURA MUNICIPAL DE WENCESLAU GUIMARÃES
CNPJ: 13.758.842/0001-59
Rua Otaviano Santos Lisboa, 135, centro, Wenceslau Guimarães, Bahia

EDITAL DE CIÊNCIA E NOTIFICAÇÃO

O PREFEITO MUNICIPAL DE WENCESLAU GUIMARÃES, no uso das atribuições legais que lhe confere a Lei Orgânica Municipal e com fundamento na Lei nº 388/2018, art. 1.486 do Código de Normas da Bahia e no art. 20, §1º da Lei nº 13.465/2017, publica o presente edital para a ciência da REURB a titulares de domínio ou confrontantes não identificados ou terceiros interessados, com prazo de 30(trinta) dias para impugnação, constando que: a não apresentação de impugnação, no prazo legal, importará em anuência ao registro e a perda de eventual direito que os notificados titulares tenham sobre o imóvel objeto da REURB abaixo discriminados:

Processo Administrativo 021/2024

Imóvel inscrito no cadastro imobiliário municipal nº 01.01.032.0288.001, quadra 032, lote 0288, com área do terreno e construção de 223,512m², localizado na Rua Plínio Silva, nº 225, Bairro Centro, Wenceslau Guimarães/BA, CEP 45.460-000, com as seguintes confrontações.

Memorial descritivo: Para quem da RUA PLINIO SILVA olha para o IMÓVEL PARTICULAR TIPO RESIDENCIAL localizado na RUA PLINIO SILVA, Nº 225, centro, Wenceslau Guimarães-BA, Inscrição Cadastral: 01.01.032.0288.001, inicia-se a descrição no vértice V-1 na coordenada (EX: 448.347,9500 8.486.346,9000), no azimute de 332°42'37" com uma distância de 9,90 m de frente até o vértice V-2 de coordenada (EX: 448.343,4100 NY: 8.486.355,7000), confrontando com RUA PLINIO SILVA, daí deflete à direita no azimute de 62°44'31" com uma distância de 22,55 m do lado esquerdo até o vértice V-3 de coordenada (EX: 448.363,4600 NY: 8.486.366,0300), confrontando com IMÓVEL RESIDENCIAL LOCALIZADO NA RUA PLINIO SILVA, Nº 01.01.032.0312.001 de posse de ADAILTON FARIAS DOS SANTOS, daí deflete



PREFEITURA MUNICIPAL DE WENCESLAU GUIMARÃES
CNPJ: 13.758.842/0001-59
Rua Otaviano Santos Lisboa, 135, centro, Wenceslau Guimarães, Bahia

à direita no azimute de $152^{\circ}41'02''$ com uma distância de 9,89 m ao fundo até o vértice V-4 de coordenada (EX: 448.368,0000 NY: 8.486.357,2400), confrontando com a FAZENDA RIACHO DA CRUZ - MAT: 193; CRI DE WENCESLAU GUIMARÃES - BA, daí deflete à direita no azimute de $242^{\circ}43'10''$ com uma distância de 22,56 m do lado direito até o vértice V-1 de coordenada (EX: 448.347,9500 NY: 8.486.346,9000), confrontando com IMOVEL RESIDENCIAL LOCALIZADO NA RUA PLINIO SILVA, Nº 205, CENTRO, Wenceslau Guimarães-BA, inscrição Municipal: 01.01.032.0278.001 de posse de ELIEDE VITORINO DOS SANTOS. Tudo conforme planta, memorial descritivo, elaborados e assinados pelo CFT – BR Nº 2403987181 em anexo.

MARIA CONCEIÇÃO SILVA DOS SANTOS, brasileiro, aposentado, solteira, portador do CPF nº 386.270.945-00, RG nº 03.994.038-47 SSP-BA, residente e domiciliado Rua Plínio Silva, nº 225, Centro, Wenceslau Guimarães-BA, cep: 45460-000.

Wenceslau Guimarães-BA, 12 de novembro de 2024.

CARLOS ALBERTO LIOTERIO DOS SANTOS

PREFEITO MUNICIPAL



RUA MARIA CARVALHO, Nº 957, CENTRO - WENCESLAU GUIMARÃES, CEP 45.460-000
(73) 9 9900 - 7005 - (73) 9 9836-0989
DAILANE.TEC.AGRO@GMAIL.COM / GEONSDS@GMAIL.COM

Área: 223,512 m²

Inscrição Cadastral: 01.01.032.0288.001
Proprietário: MARIA CONCEIÇÃO SILVA DOS SANTOS
CPF: 386.270.945-00
RG: 0399403817 Órgão Expedidor: SSP/BA
Nacionalidade: BRASILEIRA
Nome da mãe: AURELINA DA SILVA SANTOS
Nome do pai: MANOEL MESSIAS DOS SANTOS
Endereço: RUA PLINIO SILVA nº 225
Complemento: CASA Bairro: CENTRO
Município/UF: WENCESLAU GUIMARÃES - BA

DESCRIÇÃO:

IMÓVEL PARTICULAR TIPO RESIDENCIAL localizado na RUA PLINIO SILVA, Nº 225, centro, Wenceslau Guimarães-BA, Inscrição Cadastral: 01.01.032.0288.001, abrangendo uma área de 223,512 m² (duzentos e vinte e três metros quadrados e vinte e quinhentos e doze centímetros quadrados) e um perímetro de 64,90 m.

M E M O R I A L D E S C R I T I V O

Para quem da RUA PLINIO SILVA olha para o IMÓVEL PARTICULAR TIPO RESIDENCIAL localizado na RUA PLINIO SILVA, Nº 225, centro, Wenceslau Guimarães-BA, Inscrição Cadastral: 01.01.032.0288.001, inicia-se a descrição no vértice V-1 na coordenada (EX: 448.347,9500 NY: 8.486.346,9000), no azimute de 332°42'37" com uma distância de 9,90 m de frente até o vértice V-2 de coordenada (EX: 448.343,4100 NY: 8.486.355,7000), confrontando com RUA PLINIO SILVA, daí deflete à direita no azimute de 62°44'31" com uma distância de 22,55 m do lado esquerdo até o vértice V-3 de coordenada (EX: 448.363,4600 NY: 8.486.366,0300), confrontando com IMÓVEL RESIDENCIAL LOCALIZADO NA RUA PLINIO SILVA, Nº 205, CENTRO, Wenceslau Guimarães-BA, Inscrição Municipal: 01.01.032.0312.001 de posse de ADAILTON FARIAS DOS SANTOS, daí deflete à direita no azimute de 152°41'02" com uma distância de 9,89 m ao fundo até o vértice V-4 de coordenada (EX: 448.368,0000 NY: 8.486.357,2400), confrontando com a FAZENDA RIACHO DA CRUZ - MAT: 193; CRI DE WENCESLAU GUIMARÃES - BA, daí deflete à direita no azimute de 242°43'10" com uma distância de 22,56 m do lado direito até o vértice V-1 de coordenada (EX: 448.347,9500 NY: 8.486.346,9000), confrontando com IMÓVEL RESIDENCIAL LOCALIZADO NA RUA PLINIO SILVA, Nº 205, CENTRO, Wenceslau Guimarães-BA,



RUA MARIA CARVALHO, Nº 957, CENTRO - WENCESLAU GUIMARÃES, CEP 45.460-000
(73) 9 9900 - 7005 - (73) 9 9836-0989
DAILANE.TEC.AGRO@GMAIL.COM / GEONSDS@GMAIL.COM

Inscrição Municipal: 01.01.032.0278.001 de posse de ELIEDE VITORINO DOS SANTOS. Todas as coordenadas aqui descritas estão georreferenciadas ao Sistema Geodésico Brasileiro tendo como Datum o SIRGAS 2000. Todos os azimutes e distâncias, área e perímetro foram calculados no plano de projeção no Sistema Universal Transverso de Mercator (UTM).

Wenceslau Guimarães-BA, 31 de outubro de 2024.

PROPRIETÁRIO (a) / POSSEIRO (a)

Atesto, sob as penas da lei, serem verdadeiras todas as informações apresentadas nesta planta e nos memoriais que acompanham o presente laudo. Concordamos com as coordenadas, azimutes e distâncias apresentadas, expressas nas plantas e nos memoriais descritivos, ambos em anexo, e reconhecemos estas descrições como limite legal entre nossas propriedades. Estamos cientes de que, nos termos do § 10 do artigo 213 da LRP, minha declaração supre a anuência do meu cônjuge e de eventuais outros condôminos proprietários ou posseiros do mesmo imóvel.

MARIA CONCEIÇÃO SILVA DOS SANTOS
CPF: 386.270.945-00 e RG: 0399403817

RESPONSÁVEL TÉCNICO

Atesto, sob as penas da lei civil e criminalmente, serem verdadeiras todas as informações apresentadas nesta planta e no memorial anexo, atestamos ainda que o levantamento foi feito obedecendo às divisas, limites e confrontações, conforme a indicação do proprietário (a), em conformidade com as normas e regulamentos da Lei nº 10.267/2001 e Decretos 4.449/2002 e 5.570/2005.

Resp. Téc.: GEONÊS SILVA DOS SANTOS
TÉCNICO EM AGRIMENSURA
CFT: 0347532551-9
TRT: CFT2403992424

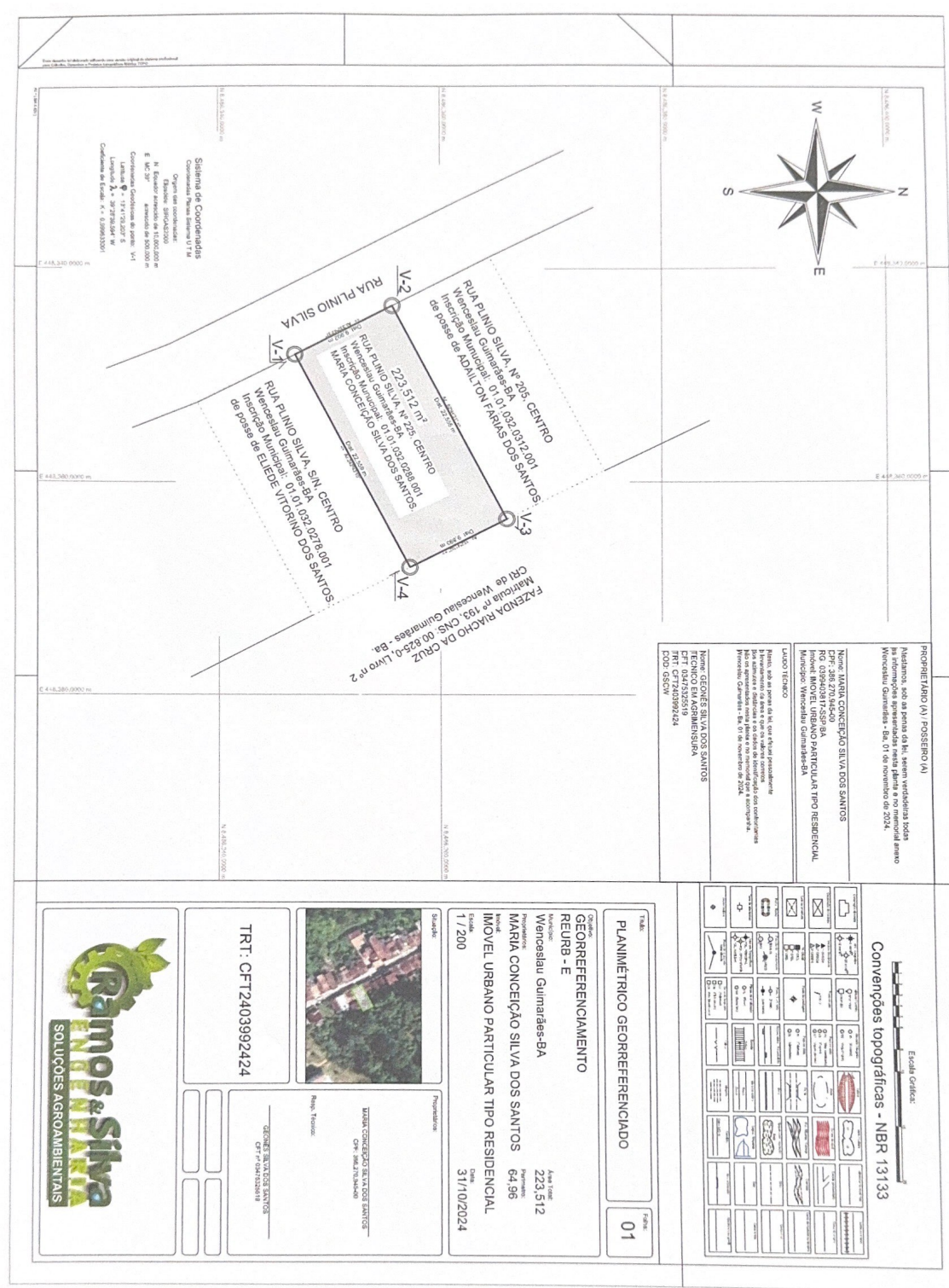

EDITAL DE CONHECIMENTO PÚBLICO (REURB S e E 2024)



PREFEITURA MUNICIPAL DE WENCESLAU GUIMARÃES
CNPJ: 13.758.842/0001-59
Rua Otaviano Santos Lisboa, 135, centro, Wenceslau Guimarães, Bahia

EDITAL DE CIÊNCIA E NOTIFICAÇÃO

O PREFEITO MUNICIPAL DE WENCESLAU GUIMARÃES, no uso das atribuições legais que lhe confere a Lei Orgânica Municipal e com fundamento na Lei nº 388/2018, art. 1.486 do Código de Normas da Bahia e no art. 20, §1º da Lei nº 13.465/2017, publica o presente edital para a ciência da REURB a titulares de domínio ou confrontantes não identificados ou terceiros interessados, com prazo de 30(trinta) dias para impugnação, constando que: a não apresentação de impugnação, no prazo legal, importará em anuência ao registro e a perda de eventual direito que os notificados titulares tenham sobre o imóvel objeto da REURB abaixo discriminados:

Processo Administrativo 015/2024

Imóvel inscrito no cadastro imobiliário municipal nº 01.01.017.0147.001, quadra 017, lote 00147, com área do terreno e construção de 110,05m², localizado na Praça Nelson Davi Ribeiro, nº 68, Bairro Centro, Wenceslau Guimarães/BA, CEP 45.460-000, com as seguintes confrontações:

Inicia-se no ponto V01 definido pelas coordenadas N: 8.486.806,237 m e E: 448.206,136 m, deste segue até o ponto V02 definido pelas coordenadas N: 8.486.807,733 m e E: 448.197,362 m, com azimute de 279°40'41" e distância de 8,90 agora confrontando com Praça Nelson David Ribeiro; deste segue até o ponto V03 definido pelas coordenadas N: 8.486.819,820 m e E: 448.199,020 m, com azimute de 7°48'31" e distância de 12,20 agora confrontando com Posseira: Elza da Silva Brito; deste segue até o ponto V04 definido pelas coordenadas N: 8.486.818,066 m e E: 448.208,153 m, com azimute de 100°52'13" e distância de 9,30 agora confrontando com Terreno do Município de Wenceslau Guimarães; deste segue até o ponto V01 definido pelas coordenadas N: 8.486.806,237 m e E: 448.206,136 m, com azimute de 189°40'41" e distância de 12,00 agora



PREFEITURA MUNICIPAL DE WENCESLAU GUIMARÃES
CNPJ: 13.758.842/0001-59
Rua Otaviano Santos Lisboa, 135, centro, Wenceslau Guimarães, Bahia

confrontando com Posseiro: Adailton Farias dos Santos. O perímetro acima descrito encerra uma área de 110,05 m'. Tudo conforme planta, memorial descritivo, elaborados e assinados pelo CFT – BR Nº 0509528007 em anexo.

Processo Administrativo 020/2024

Imóvel inscrito no cadastro imobiliário municipal nº 01.01.017.0147.001, quadra 017, lote 0147, com área do terreno e construção de 73,69m², localizado na Praça Nelson David Ribeiro, nº 68, Bairro Centro, Wenceslau Guimarães/BA, CEP 45.460-000, com as seguintes confrontações:

Inicia-se no ponto V01 definido pelas coordenadas N: 8.486.807,438 m e E: 448.197,312 m, deste segue até o ponto V02 definido pelas coordenadas N: 8.486.808,446 m e E: 448.191,400 m, com azimute de 279°40'41" e distância de 6,00 agora confrontando com Praça Nelson David Ribeiro; deste segue até o ponto V03 definido pelas coordenadas N: 8.486.820,795 m e E: 448.193,302 m, com azimute de 8°45'23" e distância de 12,50 agora confrontando com Posseiro: Leonardo Luiz Pereira Souza; deste segue até o ponto V04 definido pelas coordenadas N: 8.486.819,820 m e E: 448.199,020 m, com azimute de 99°40'41" e distância de 5,80 agora confrontando com Terreno do Município de Wenceslau Guimarães; deste segue até o ponto V01 definido pelas coordenadas N: 8.486.807,438 m e E: 448.197,312 m, com azimute de 187°51'13" e distância de 12,50 agora confrontando com Posseira: Elza da Silva Brito. O perímetro acima descrito encerra uma área de 73,69 m². Tudo conforme planta, memorial descritivo, elaborados e assinados pelo CFT – BR Nº 0509528007 em anexo.

ELZA DA SILVA BRITO, brasileira, empresária, casada, portador do RG 503858870, e inscrito no CPF sob o nº 539.171.545-87 casada com JANIEL ARGOLO DE SOUZA, brasileiro, portador do RG 156666979, e inscrito no CPF sob o nº 379.040.195-15, residentes e domiciliados na Rua São José, nº 15, Bairro São José, Wenceslau Guimarães-Bahia, Cep: 45460-000.



PREFEITURA MUNICIPAL DE WENCESLAU GUIMARÃES
CNPJ: 13.758.842/0001-59
Rua Otaviano Santos Lisboa, 135, centro, Wenceslau Guimarães, Bahia

Wenceslau Guimarães-BA, 11 de novembro de 2024.

CARLOS ALBERTO LIOTERIO DOS SANTOS

PREFEITO MUNICIPAL

J F SOUZA TOPOGRAFIA

QUALIDADE E PRECISÃO

MEMORIAL DESCRITIVO

Imóvel: Praça Nelson David Ribeiro, Quadra 017 / Lote Nº 147 / Nº 68 – Bairro: Centro

Zoneamento: 01.01.017.0147.001

Proprietário: Elza da Silva Brito

CPF: 539.171.545-87

Município: Wenceslau Guimarães

U.F.: Bahia **CEP:** 45460-000

Área: 110,05 m²

Perímetro: 42,40 m

CONFRONTANTES

NORTE: Terreno do Município de Wenceslau Guimarães

SUL: Praça Nelson David Ribeiro

LESTE: Posseiro: Adailton Farias dos Santos

OESTE: Posseira: Elza da Silva Brito

DESCRIÇÃO

Inicia-se no ponto V01 definido pelas coordenadas N: 8.486.806,237 m e E: 448.206,136 m, deste segue até o ponto V02 definido pelas coordenadas N: 8.486.807,733 m e E: 448.197,362 m, com azimute de 279°40'41" e distância de 8,90 agora confrontando com **Praça Nelson David Ribeiro**; deste segue até o ponto V03 definido pelas coordenadas N: 8.486.819,820 m e E: 448.199,020 m, com azimute de 7°48'31" e distância de 12,20 agora confrontando com **Posseira: Elza da Silva Brito**; deste segue até o ponto V04 definido pelas coordenadas N: 8.486.818,066 m e E: 448.208,153 m, com azimute de 100°52'13" e distância de 9,30 agora confrontando com **Terreno do Município de Wenceslau Guimarães**; deste segue até o ponto V01 definido pelas coordenadas N: 8.486.806,237 m e E: 448.206,136 m, com azimute de 189°40'41" e distância de 12,00 agora confrontando com **Posseiro: Adailton Farias dos Santos**. O perímetro acima descrito encerra uma área de 110,05 m².

Observações:

A planta em anexo é parte integrante deste memorial.

Wenceslau Guimarães, 28/10/2024

gov.br
Documento assinado digitalmente
JORGE FARIAS DE SOUZA
Data: 28/10/2024 15:39:11 -0300
Verifique em <https://validar.it.gov.br>

JORGE FARIAS DE SOUZA

Resp. Técnico:

CFT-BR: 0509528007



J F SOUZA TOPOGRAFIA

QUALIDADE E PRECISÃO

MEMORIAL DESCRITIVO

Imóvel: Praça Nelson David Ribeiro, Quadra 017 / Lote Nº 156 / Nº 74 – Bairro: Centro

Zoneamento: 01.01.017.0156.001

Proprietário: Elza da Silva Brito

CPF: 539.171.545-87

Município: Wenceslau Guimarães

U.F.: Bahia **CEP:** 45460-000

Área: 73,69 m²

Perímetro: 36,80 m

CONFRONTANTES

NORTE: Terreno do Município de Wenceslau Guimarães

SUL: Praça Nelson David Ribeiro

LESTE: Posseira: Elza da Silva Brito

OESTE: Posseiro: Leonardo Luiz Pereira Souza

DESCRIÇÃO

Inicia-se no ponto V01 definido pelas coordenadas N: 8.486.807,438 m e E: 448.197,312 m, deste segue até o ponto V02 definido pelas coordenadas N: 8.486.808,446 m e E: 448.191,400 m, com azimute de 279°40'41" e distância de 6,00 agora confrontando com **Praça Nelson David Ribeiro**; deste segue até o ponto V03 definido pelas coordenadas N: 8.486.820,795 m e E: 448.193,302 m, com azimute de 8°45'23" e distância de 12,50 agora confrontando com **Posseiro: Leonardo Luiz Pereira Souza**; deste segue até o ponto V04 definido pelas coordenadas N: 8.486.819,820 m e E: 448.199,020 m, com azimute de 99°40'41" e distância de 5,80 agora confrontando com **Terreno do Município de Wenceslau Guimarães**; deste segue até o ponto V01 definido pelas coordenadas N: 8.486.807,438 m e E: 448.197,312 m, com azimute de 187°51'13" e distância de 12,50 agora confrontando com **Posseira: Elza da Silva Brito**. O perímetro acima descrito encerra uma área de **73,69 m²**.

Observações:

A planta em anexo é parte integrante deste memorial.

Wenceslau Guimarães, 28/10/2024

gov.br

Documento assinado digitalmente
JORGE FARIAS DE SOUZA
Data: 28/10/2024 15:42:13-0300
Verifique em <https://validar.jb.gov.br>

JORGE FARIAS DE SOUZA
Resp. Técnico:
CFT-BR: 0509528007



EDITAL DE CONHECIMENTO PÚBLICO (REURB S e E 2024)



PREFEITURA MUNICIPAL DE WENCESLAU GUIMARÃES
CNPJ: 13.758.842/0001-59
Rua Otaviano Santos Lisboa, 135, centro, Wenceslau Guimarães, Bahia

EDITAL DE CIÊNCIA E NOTIFICAÇÃO

O PREFEITO MUNICIPAL DE WENCESLAU GUIMARÃES, no uso das atribuições legais que lhe confere a Lei Orgânica Municipal e com fundamento na Lei nº 388/2018, art. 1.486 do Código de Normas da Bahia e no art. 20, §1º da Lei nº 13.465/2017, publica o presente edital para a ciência da REURB a titulares de domínio ou confrontantes não identificados ou terceiros interessados, com prazo de 30(trinta) dias para impugnação, constando que: a não apresentação de impugnação, no prazo legal, importará em anuência ao registro e a perda de eventual direito que os notificados titulares tenham sobre o imóvel objeto da REURB abaixo discriminados:

Processo Administrativo 010/2024

Imóvel inscrito no cadastro imobiliário municipal nº 01.01.048.0335.001, quadra 048, lote 0335, com área do terreno e construção de 366,867m², localizado na Travessa 1ª D. Pedro I, nº 11, Bairro Pantaleão, Wenceslau Guimarães/BA, CEP 45.460-000, com as seguintes confrontações.

Inicia-se no ponto V01 definido pelas coordenadas N: 8.486.734,537 m e E: 448.519,179 m, deste segue até o ponto V02 definido pelas coordenadas N: 8.486.731,452 m e E: 448.524,156 m, com azimute de 121°47'59" e distância de 5,86 agora confrontando com Rua do Mercado; deste segue até o ponto V03 definido pelas coordenadas N: 8.486.729,611 m e E: 448.529,044 m, com azimute de 110°38'17" e distância de 5,22 deste segue até o ponto V04 definido pelas coordenadas N: 8.486.709,241 m e E: 448.529,938 m, com azimute de 177°29'11" e distância de 20,39 agora confrontando com Posseiro: Igreja Batista São; deste segue até o ponto V05 definido pelas coordenadas N: 8.486.702,871 m e E: 448.530,405 m, com azimute de 175°48'45" e distância de 6,39 deste segue até o ponto V06 definido pelas coordenadas N: 8.486.699,545 m e E: 448.520,196 m, com azimute de 251°57'16" e distância de 10,74 agora



PREFEITURA MUNICIPAL DE WENCESLAU GUIMARÃES
CNPJ: 13.758.842/0001-59
Rua Otaviano Santos Lisboa, 135, centro, Wenceslau Guimarães, Bahia

confrontando com Rua São José 1 A; deste segue até o ponto V07 definido pelas coordenadas N: 8.486.715,410 m e E: 448.515,223 m, com azimute de 342°35'48" e distância de 16,63 agora confrontando com Terreno do Município de Wenceslau Guimarães; deste segue até o ponto V08 definido pelas coordenadas N: 8.486.718,595 m e E: 448.517,878 m, com azimute de 39°48'49" e distância de 4,15 agora confrontando com Rua do Mercado; deste segue até o ponto V09 definido pelas coordenadas N: 8.486.723,219 m e E: 448.519,207 m, com azimute de 16°02'12" e distância de 4,81 deste segue até o ponto VO1 definido pelas coordenadas N: 8.486.734,537 m e E: 448.519,179 m, com azimute de 359°51'36" e distância de 11,32. O perímetro acima descrito encerra uma área de 356,24 m². Tudo conforme planta, memorial descritivo, elaborados e assinados pelo CFT – BR Nº 0509528007 em anexo.

Processo Administrativo 011/2024

Imóvel inscrito no cadastro imobiliário municipal nº 01.01.0032.0296.001, quadra 032, lote 0295, com área do terreno e construção de 356,24m², localizado na Rua Plínio Silva, nº 223, Bairro Centro, Wenceslau Guimarães/BA, CEP 45.460-000, com as seguintes confrontações:

Inicia-se no ponto V01 definido pelas coordenadas N: 8.486.734,537 m e E: 448.519,179 m, deste segue até o ponto V02 definido pelas coordenadas N: 8.486.731,452 m e E: 448.524,156 m, com azimute de 121°47'59" e distância de 5,86 agora confrontando com Rua do Mercado; deste segue até o ponto V03 definido pelas coordenadas N: 8.486.729,611 m e E: 448.529,044 m, com azimute de 110°38'17" e distância de 5,22 deste segue até o ponto V04 definido pelas coordenadas N: 8.486.709,241 m e E: 448.529,938 m, com azimute de 177°29'11" e distância de 20,39 agora confrontando com Posseiro: Igreja Batista Sião; deste segue até o ponto V05 definido pelas coordenadas N: 8.486.702,871 m e E: 448.530,405 m, com azimute de 175°48'45" e distância de 6,39 deste segue até o ponto V06 definido pelas coordenadas N: 8.486.699,545 m e E: 448.520,196 m, com azimute de 251°57'16" e distância de 10,74 agora confrontando com Rua São José 1 A; deste segue até o ponto V07 definido pelas



PREFEITURA MUNICIPAL DE WENCESLAU GUIMARÃES
CNPJ: 13.758.842/0001-59
Rua Otaviano Santos Lisboa, 135, centro, Wenceslau Guimarães, Bahia

coordenadas N: 8.486.715,410 m e E: 448.515,223 m, com azimute de 342°35'48" e distância de 16,63 agora confrontando com Terreno do Município de Wenceslau Guimarães; deste segue até o ponto V08 definido pelas coordenadas N: 8.486.718,595 m e E: 448.517,878 m, com azimute de 39°48'49" e distância de 4,15 agora confrontando com Rua do Mercado; deste segue até o ponto V09 definido pelas coordenadas N: 8.486.723,219 m e E: 448.519,207 m, com azimute de 16°02'12" e distância de 4,81 deste segue até o ponto VO1 definido pelas coordenadas N: 8.486.734,537 m e E: 448.519,179 m, com azimute de 359°51'36" e distância de 11,32. O perímetro acima descrito encerra uma área de 356,24 m². Tudo conforme planta, memorial descritivo, elaborados e assinados pelo CFT – BR Nº 0509528007 em anexo.

Processo Administrativo 012/2024

Imóvel inscrito no cadastro imobiliário municipal nº 01.01.068.0213.001, quadra 068, lote 0213, com área do terreno e construção de 99,70m², localizado na Rua do Mercado, nº 75, Bairro São José, Wenceslau Guimarães/BA, CEP 45.460-000, com as seguintes confrontações:

Inicia-se no ponto V01 definido pelas coordenadas N: 8.486.733,768 m e E: 448.589,155 m, deste segue ponto V02 definido pelas coordenadas N: 8.486.732,532 m e E: 448.583,035 m, com azimute de 258° distância de 6,24 agora confrontando com Rua do Mercado; deste segue até o ponto V03 definido pelas coordenadas N: 8.486.753,567 m e E: 448.579,851 m, com azimute de 351°23'35" e distância de 21,2 confrontando com Posseiro: André Martins dos Santos; deste segue até o ponto V04 definido coordenadas N: 8.486.754,366 m e E: 448.582,846 m, com azimute de 75°03'56" e distância de 3,10 confrontando com Posseira: Antônia de Jesus Dias; deste segue até o ponto V01 definido pelas coordenadas N: 8.486.733,768 m e E: 448.589,155 m, com azimute de 162°58'18" e distância de 21,54 agora confrontando com a Posseira: Marinice Vieira Ângelo. O perímetro acima descrito encerra uma área de 99,70 m² Área (m²): 99,70 m². Perímetro (m): 52,16m. Tudo conforme planta, memorial descritivo, elaborados e assinados pelo CFT – BR Nº 0509528007 em anexo.



PREFEITURA MUNICIPAL DE WENCESLAU GUIMARÃES
CNPJ: 13.758.842/0001-59
Rua Otaviano Santos Lisboa, 135, centro, Wenceslau Guimarães, Bahia

GABRIELA TELES FARIAS, brasileira, assistente social, portador do RG 938858300, e inscrito no CPF sob o nº 018.450.915-74, residente e domiciliada na Praça Nelson David Ribeiro, nº 58, Bairro Centro, Wenceslau Guimarães-Bahia, Cep: 45460-000.

Wenceslau Guimarães-BA, 11 de novembro de 2024.

CARLOS ALBERTO LIOTERIO DOS SANTOS
PREFEITO MUNICIPAL

J F SOUZA TOPOGRAFIA

QUALIDADE E PRECISÃO

MEMORIAL DESCRITIVO

Imóvel: Rua do Mercado, Quadra 55 / Lote Nº 571 / Nº 10 – Bairro: São José

Zoneamento: 01.01.055.0571.001

Proprietário: Gabriella Teles Farias

CPF: 018.450.915-74

Município: Wenceslau Guimarães

U.F.: Bahia **CEP:** 45460-000

Área: 356,24 m²

Perímetro: 85,49 m

CONFRONTANTES

NORTE: Rua do Mercado

SUL: Rua São José 1 A

LESTE: Posseiro: Igreja Batista Sião

OESTE: Terreno do Município de Wenceslau Guimarães e Rua do Mercado

DESCRIÇÃO

Inicia-se no ponto V01 definido pelas coordenadas N: 8.486.734,537 m e E: 448.519,179 m, deste segue até o ponto V02 definido pelas coordenadas N: 8.486.731,452 m e E: 448.524,156 m, com azimute de 121°47'59" e distância de 5,86 agora confrontando com **Rua do Mercado**; deste segue até o ponto V03 definido pelas coordenadas N: 8.486.729,611 m e E: 448.529,044 m, com azimute de 110°38'17" e distância de 5,22 deste segue até o ponto V04 definido pelas coordenadas N: 8.486.709,241 m e E: 448.529,938 m, com azimute de 177°29'11" e distância de 20,39 agora confrontando com **Posseiro: Igreja Batista Sião**; deste segue até o ponto V05 definido pelas coordenadas N: 8.486.702,871 m e E: 448.530,405 m, com azimute de 175°48'45" e distância de 6,39 deste segue até o ponto V06 definido pelas coordenadas N: 8.486.699,545 m e E: 448.520,196 m, com azimute de 251°57'16" e distância de 10,74 agora confrontando com **Rua São José 1 A**; deste segue até o ponto V07 definido pelas coordenadas N: 8.486.715,410 m e E: 448.515,223 m, com azimute de 342°35'48" e distância de 16,63 agora confrontando com **Terreno do Município de Wenceslau Guimarães**; deste segue até o ponto V08 definido pelas coordenadas N: 8.486.718,595 m e E: 448.517,878 m, com azimute de 39°48'49" e distância de 4,15 agora confrontando com **Rua do Mercado**; deste segue até o ponto V09 definido pelas coordenadas N: 8.486.723,219 m e E: 448.519,207 m, com azimute de 16°02'12" e distância de 4,81 deste segue até o ponto V01 definido pelas coordenadas N: 8.486.734,537 m e E: 448.519,179 m, com azimute de 359°51'36" e distância de 11,32. O perímetro acima descrito encerra uma área de **356,24 m²**.

Observações:

A planta em anexo é parte integrante deste memorial.

Wenceslau Guimarães, 21/10/2024

JORGE FARIAS DE SOUZA

Resp. Técnico:

CPF Nº: 0500500007

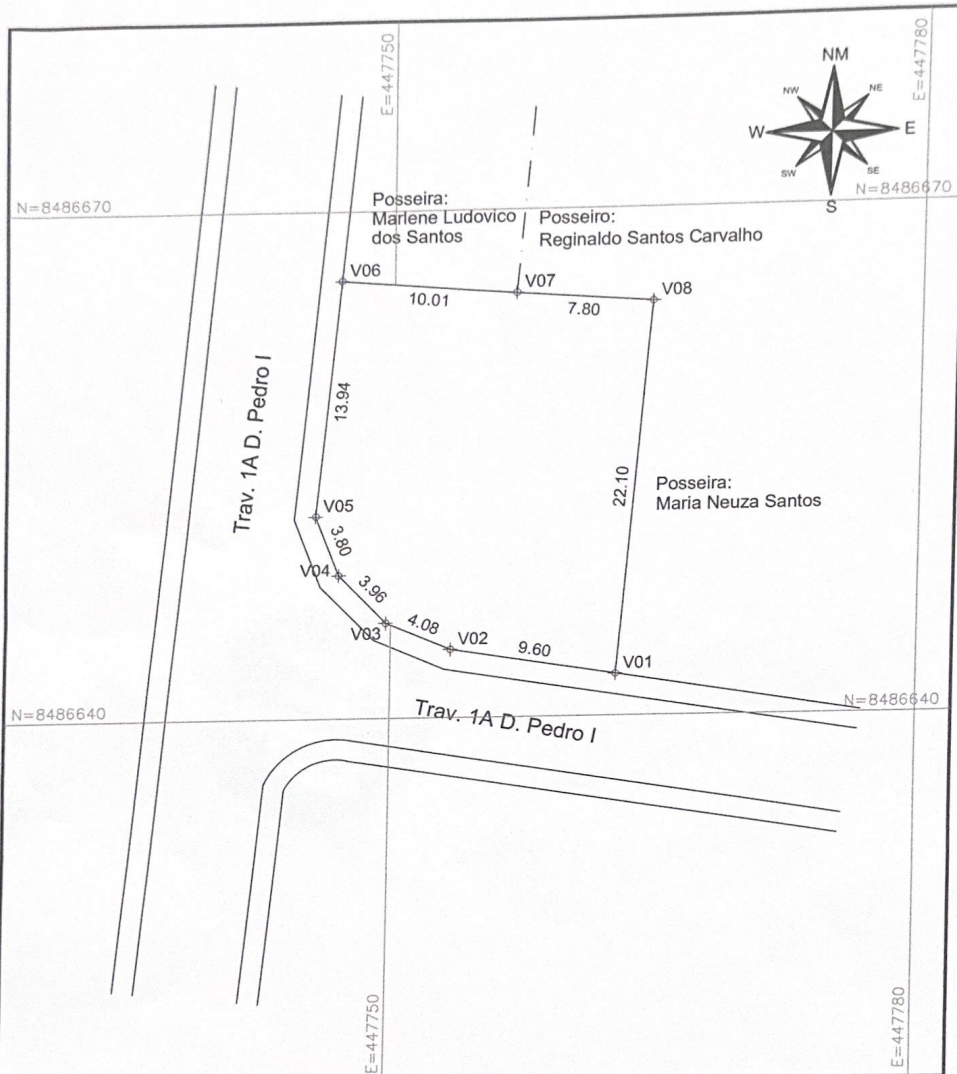

email: fariasmensura@hotmail.com		JF SOUZA TOPOGRAFIA Qualidade e Precisão					
TÍTULO:		LEVANTAMENTO PLANIMÉTRICO					
PROPRIETÁRIO:		GABRIELLA TELES FARIAS					
RESPONSÁVEL TÉCNICO:		_____ JORGE FARIAS DE SOUZA <small>TÉCNICO AGRIMENSOR / CFT-BR: 0509528007</small>					
LOCAL:	LOTE Nº.:	Nº.:	BAIRRO.:	MUN.:	ESTADO:	ÁREA:	
Trav. 1A - D. Pedro I	335	335	Pantaleão	Wenceslau Guimarães - Ba	Bahia	366,867 m ²	
DATA:	ESCALA:	DATUM	INSC. MUNICIPAL:	DESENHO:	FOLHA:		
14/09/2019	1 / 300	SIRGAS 2000	01.01.048.0335.001	Jorge Farias	1/1		

A4 (210x297)

Fone: (75) 98281-0056

J F SOUZA TOPOGRAFIA

QUALIDADE E PRECISÃO

MEMORIAL DESCRITIVO

Imóvel: Rua do Mercado, Quadra 55 / Lote Nº 571 / Nº 10 – Bairro: São José

Zoneamento: 01.01.055.0571.001

Proprietário: Gabriella Teles Farias

CPF: 018.450.915-74

Município: Wenceslau Guimarães

U.F.: Bahia **CEP:** 45460-000

Área: 356,24 m²

Perímetro: 85,49 m

CONFRONTANTES

NORTE: Rua do Mercado

SUL: Rua São José 1 A

LESTE: Posseiro: Igreja Batista Sião

OESTE: Terreno do Município de Wenceslau Guimarães e Rua do Mercado

DESCRIÇÃO

Inicia-se no ponto V01 definido pelas coordenadas N: 8.486.734,537 m e E: 448.519,179 m, deste segue até o ponto V02 definido pelas coordenadas N: 8.486.731,452 m e E: 448.524,156 m, com azimute de 121°47'59" e distância de 5,86 agora confrontando com **Rua do Mercado**; deste segue até o ponto V03 definido pelas coordenadas N: 8.486.729,611 m e E: 448.529,044 m, com azimute de 110°38'17" e distância de 5,22 deste segue até o ponto V04 definido pelas coordenadas N: 8.486.709,241 m e E: 448.529,938 m, com azimute de 177°29'11" e distância de 20,39 agora confrontando com **Posseiro: Igreja Batista Sião**; deste segue até o ponto V05 definido pelas coordenadas N: 8.486.702,871 m e E: 448.530,405 m, com azimute de 175°48'45" e distância de 6,39 deste segue até o ponto V06 definido pelas coordenadas N: 8.486.699,545 m e E: 448.520,196 m, com azimute de 251°57'16" e distância de 10,74 agora confrontando com **Rua São José 1 A**; deste segue até o ponto V07 definido pelas coordenadas N: 8.486.715,410 m e E: 448.515,223 m, com azimute de 342°35'48" e distância de 16,63 agora confrontando com **Terreno do Município de Wenceslau Guimarães**; deste segue até o ponto V08 definido pelas coordenadas N: 8.486.718,595 m e E: 448.517,878 m, com azimute de 39°48'49" e distância de 4,15 agora confrontando com **Rua do Mercado**; deste segue até o ponto V09 definido pelas coordenadas N: 8.486.723,219 m e E: 448.519,207 m, com azimute de 16°02'12" e distância de 4,81 deste segue até o ponto V01 definido pelas coordenadas N: 8.486.734,537 m e E: 448.519,179 m, com azimute de 359°51'36" e distância de 11,32. O perímetro acima descrito encerra uma área de **356,24 m²**.

Observações:

A planta em anexo é parte integrante deste memorial.

Wenceslau Guimarães, 21/10/2024

JORGE FARIAS DE SOUZA

Resp. Técnico:

CFT-BR: 0509528007



Documento assinado digitalmente

JORGE FARIAS DE SOUZA

Data: 24/10/2024 09:52:24-0300

Verifique em <https://validar.it.gov.br>



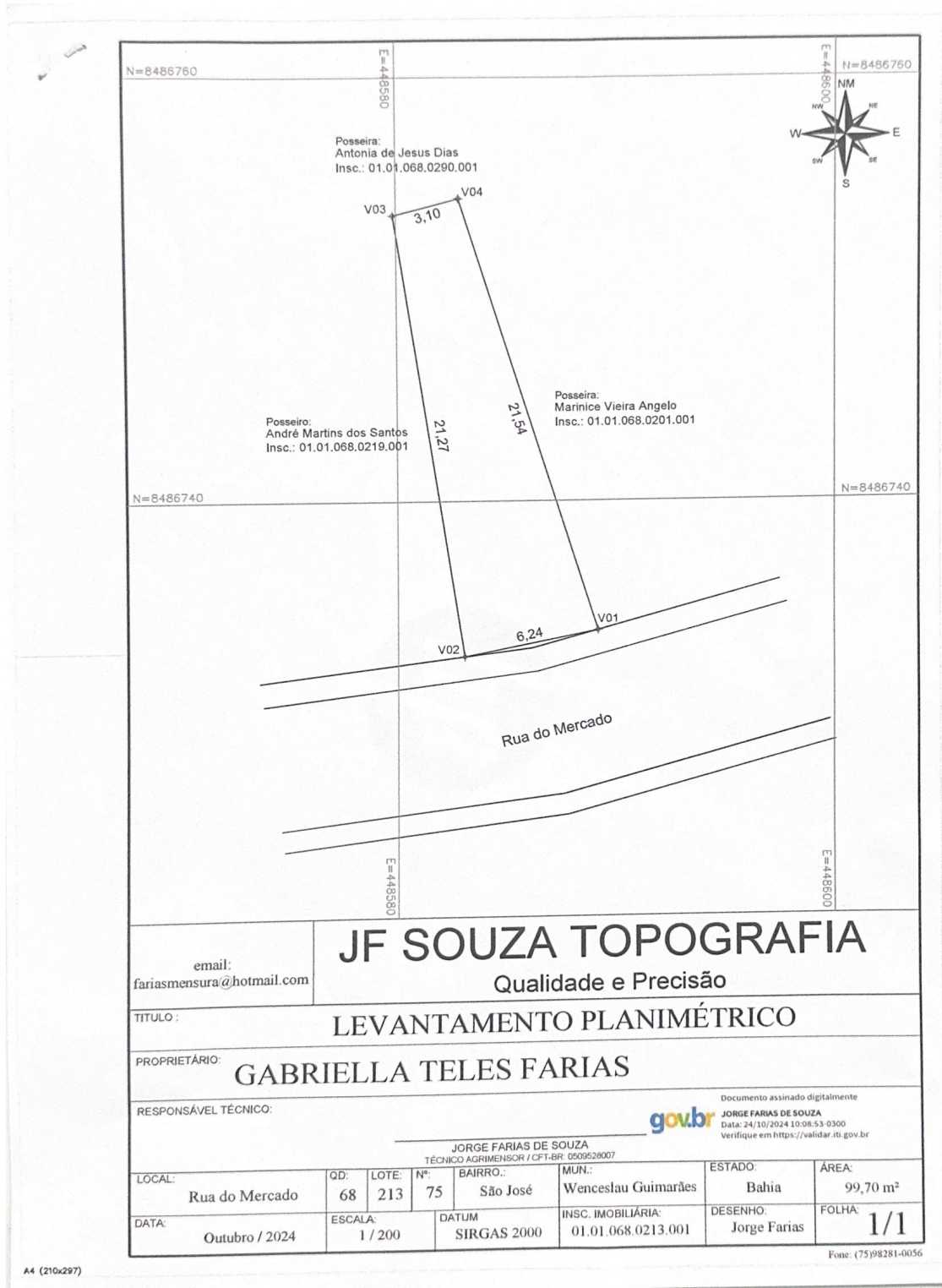

ÓRGÃO/SETOR: SECRETARIA MUNICIPAL DE ADMINISTRAÇÃO E FINANÇAS

CATEGORIA: LICITAÇÕES E CONTRATOS

ERRATA | EXTRATO (TERMO ADITIVO DO CONTRATO Nº 140/2019)



PREFEITURA MUNICIPAL DE WENCESLAU GUIMARÃES

CNPJ nº 13.758.842/0001-59

Rua Otaviano Santos Lisboa, 135, Centro, Wenceslau Guimarães, Bahia

ERRATA AO EXTRATO DE TERMO ADITIVO DE PRAZO

Na edição nº 1732, página nº 33 do dia 09 de outubro de 2024, no Diário Oficial do Município, referente ao CONTRATO Nº 140-2019.

Onde-se lê: 6º TERMO ADITIVO AO CONTRATO Nº 140-2019 – PREGÃO PRESENCIAL Nº 017-2019 - PROCESSOS ADMINISTRATIVOS Nº. 086-2019 E 148-2024 – **Partes:** **CONTRATANTE:** MUNICÍPIO DE WENCESLAU GUIMARÃES - **CONTRATADA:** MAGNO NASCIMENTO SILVA, CPF: 032.232.615-08. **OBJETO:** PRORROGAÇÃO DO PRAZO DE VIGÊNCIA DO CONTRATO, PRORROGAÇÃO DO VALOR, CUJO OBJETO É A PRESTAÇÃO DE SERVIÇOS DE TRANSPORTE ESCOLAR AOS ALUNOS DAS REDES MUNICIPAL E ESTADUAL DE ENSINO, DA ZONA URBANA E RURAL DO MUNICÍPIO DE WENCESLAU GUIMARÃES, COM O VALOR TOTAL DO CONTRATO EM R\$ 6.635,22 (SEIS MIL SEISCENTOS E TRINTA E CINCO REAIS E VINTE DOIS CENTAVOS). **FUNDAMENTO LEGAL:** ART. 57, INCISO II E § 2º DA LEI Nº 8.666/93 E DECRETO MUNICIPAL Nº 13/2019. **ASSINATURA:** 01/10/2024. **VIGÊNCIA CONTRATUAL:** 01/10/2024 A 31/12/2024 – **SIGNATÁRIOS:** PELO CONTRATANTE - CARLOS ALBERTO LIOTÉRIO DOS SANTOS - PREFEITO MUNICIPAL / PELO CONTRATADO: MAGNO NASCIMENTO SILVA.

Leia-se: 6º TERMO ADITIVO AO CONTRATO Nº 140-2019 – PREGÃO PRESENCIAL Nº 017-2019 - PROCESSOS ADMINISTRATIVOS Nº. 086-2019 E 148-2024 – **PARTES:** **CONTRATANTE:** MUNICÍPIO DE WENCESLAU GUIMARÃES - **CONTRATADA:** MAGNO NASCIMENTO SILVA, CPF: 032.232.615-08. **OBJETO:** PRORROGAÇÃO DO PRAZO DE VIGÊNCIA DO CONTRATO, PRORROGAÇÃO DO VALOR, CUJO OBJETO É A PRESTAÇÃO DE SERVIÇOS DE TRANSPORTE ESCOLAR AOS ALUNOS DAS REDES MUNICIPAL E ESTADUAL DE ENSINO, DA ZONA URBANA E RURAL DO MUNICÍPIO DE WENCESLAU GUIMARÃES, COM O VALOR TOTAL DO CONTRATO EM R\$ 8.166,40 (OITO MIL CENTO E SESENTA E SEIS REAIS E QUARENTA CENTAVOS). **FUNDAMENTO LEGAL:** ART. 57, INCISO II E § 4º DA LEI Nº 8.666/93 E DECRETO MUNICIPAL Nº 13/2019. **ASSINATURA:** 01/10/2024. **VIGÊNCIA CONTRATUAL:** 01/10/2024 A 31/12/2024 – **SIGNATÁRIOS:** PELO CONTRATANTE - CARLOS ALBERTO LIOTÉRIO DOS SANTOS - PREFEITO MUNICIPAL / PELO CONTRATADO: MAGNO NASCIMENTO SILVA.

Wenceslau Guimarães, 12 de Novembro de 2024.

José Brito Cabral Neto

PRESIDENTE DA COMISSÃO DE LICITAÇÃO

ERRATA | EXTRATO (TERMO ADITIVO DO CONTRATO Nº 183/2019)



PREFEITURA MUNICIPAL DE WENCESLAU GUIMARÃES
CNPJ nº 13.758.842/0001-59
Rua Otaviano Santos Lisboa, 135, Centro, Wenceslau Guimarães, Bahia

ERRATA AO EXTRATO DE TERMO ADITIVO DE PRAZO

Na edição nº 1733, página nº 17 do dia 10 de outubro de 2024, no Diário Oficial do Município, referente ao CONTRATO Nº 183-2019.

Onde-se lê: 6º TERMO ADITIVO AO CONTRATO Nº 183-2019 – PREGÃO PRESENCIAL Nº 017-2019 - PROCESSOS ADMINISTRATIVOS Nº. 086-2019 E 174-2024 – **Partes:** **CONTRATANTE:** MUNICÍPIO DE WENCESLAU GUIMARÃES - **CONTRATADA:** JAIME BATISTA COSTA, CPF: 570.256.495-20. **OBJETO:** PRORROGAÇÃO DO PRAZO DE VIGÊNCIA DO CONTRATO, PRORROGAÇÃO DO VALOR, CUJO OBJETO É A PRESTAÇÃO DE SERVIÇOS DE TRANSPORTE ESCOLAR AOS ALUNOS DAS REDES MUNICIPAL E ESTADUAL DE ENSINO, DA ZONA URBANA E RURAL DO MUNICÍPIO DE WENCESLAU GUIMARÃES, COM O VALOR TOTAL DO CONTRATO EM R\$ 7.313,28 (SETE MIL TREZENTOS E TREZE REAIS E VINTE OITO CENTAVOS). **FUNDAMENTO LEGAL:** ART. 57, INCISO II E § 2º DA LEI Nº 8.666/93 E DECRETO MUNICIPAL Nº 13/2019. **ASSINATURA:** 01/10/2024. **VIGÊNCIA CONTRATUAL:** 01/10/2024 A 31/12/2024 – **SIGNATÁRIOS:** PELO CONTRATANTE - CARLOS ALBERTO LIOTÉRIO DOS SANTOS - PREFEITO MUNICIPAL / PELO CONTRATADO: JAIME BATISTA COSTA.

Leia-se: 6º TERMO ADITIVO AO CONTRATO Nº 183-2019 – PREGÃO PRESENCIAL Nº 017-2019 - PROCESSOS ADMINISTRATIVOS Nº. 086-2019 E 174-2024 – **Partes:** **CONTRATANTE:** MUNICÍPIO DE WENCESLAU GUIMARÃES - **CONTRATADA:** JAIME BATISTA COSTA, CPF: 570.256.495-20. **OBJETO:** PRORROGAÇÃO DO PRAZO DE VIGÊNCIA DO CONTRATO, PRORROGAÇÃO DO VALOR, CUJO OBJETO É A PRESTAÇÃO DE SERVIÇOS DE TRANSPORTE ESCOLAR AOS ALUNOS DAS REDES MUNICIPAL E ESTADUAL DE ENSINO, DA ZONA URBANA E RURAL DO MUNICÍPIO DE WENCESLAU GUIMARÃES, COM O VALOR TOTAL DO CONTRATO EM R\$ 9.000,96 (NOVE MIL REAIS E NOVENTA E SEIS CENTAVOS). **FUNDAMENTO LEGAL:** ART. 57, INCISO II E § 4º DA LEI Nº 8.666/93 E DECRETO MUNICIPAL Nº 13/2019. **ASSINATURA:** 01/10/2024. **VIGÊNCIA CONTRATUAL:** 01/10/2024 A 31/12/2024 – **SIGNATÁRIOS:** PELO CONTRATANTE - CARLOS ALBERTO LIOTÉRIO DOS SANTOS - PREFEITO MUNICIPAL / PELO CONTRATADO: JAIME BATISTA COSTA.

Wenceslau Guimarães, 12 de novembro de 2024.

José Brito Cabral Neto
PRESIDENTE DA COMISSÃO DE LICITAÇÃO

ERRATA | EXTRATO (TERMO ADITIVO DO CONTRATO Nº 191/2019)



PREFEITURA MUNICIPAL DE WENCESLAU GUIMARÃES

CNPJ nº 13.758.842/0001-59

Rua Otaviano Santos Lisboa, 135, Centro, Wenceslau Guimarães, Bahia

ERRATA AO EXTRATO DE TERMO ADITIVO DE PRAZO

Na edição nº 1732, página nº 37 do dia 09 de outubro de 2024, no Diário Oficial do Município, referente ao CONTRATO Nº 191-2019.

Onde-se lê: 6º TERMO ADITIVO AO CONTRATO Nº 191-2019 – PREGÃO PRESENCIAL Nº 017-2019 - PROCESSOS ADMINISTRATIVOS Nº. 086-2019 E 160-2024 – Partes: CONTRATANTE: MUNICÍPIO DE WENCESLAU GUIMARÃES - CONTRATADA: CASSIMIRO DOS SANTOS, CPF: 978.601.405-78. OBJETO: PRORROGAÇÃO DO PRAZO DE VIGÊNCIA DO CONTRATO, PRORROGAÇÃO DO VALOR, CUJO OBJETO É A PRESTAÇÃO DE SERVIÇOS DE TRANSPORTE ESCOLAR AOS ALUNOS DAS REDES MUNICIPAL E ESTADUAL DE ENSINO, DA ZONA URBANA E RURAL DO MUNICÍPIO DE WENCESLAU GUIMARÃES, COM O VALOR TOTAL DO CONTRATO EM R\$ 14.043,12 (QUATORZE MIL E QUARENTA E TRÊS MIL E DOZE CENTAVOS). FUNDAMENTO LEGAL: ART. 57, INCISO II E § 2º DA LEI Nº 8.666/93 E DECRETO MUNICIPAL Nº 13/2019. ASSINATURA: 01/10/2024. VIGÊNCIA CONTRATUAL: 01/10/2024 A 31/12/2024 – SIGNATÁRIOS: PELO CONTRATANTE - CARLOS ALBERTO LIOTÉRIO DOS SANTOS - PREFEITO MUNICIPAL / PELO CONTRATADO: CASSIMIRO DOS SANTOS.

Leia-se: 6º TERMO ADITIVO AO CONTRATO Nº 191-2019 – PREGÃO PRESENCIAL Nº 017-2019 - PROCESSOS ADMINISTRATIVOS Nº. 086-2019 E 160-2024 – Partes: CONTRATANTE: MUNICÍPIO DE WENCESLAU GUIMARÃES - CONTRATADA: CASSIMIRO DOS SANTOS, CPF: 978.601.405-78. OBJETO: PRORROGAÇÃO DO PRAZO DE VIGÊNCIA DO CONTRATO, PRORROGAÇÃO DO VALOR, CUJO OBJETO É A PRESTAÇÃO DE SERVIÇOS DE TRANSPORTE ESCOLAR AOS ALUNOS DAS REDES MUNICIPAL E ESTADUAL DE ENSINO, DA ZONA URBANA E RURAL DO MUNICÍPIO DE WENCESLAU GUIMARÃES, COM O VALOR TOTAL DO CONTRATO EM R\$ 17.277,44 (DEZESSETE MIL DUZENTOS E SETENTA E SETE REAIS E QUARENTA E QUATRO CENTAVOS). FUNDAMENTO LEGAL: ART. 57, INCISO II E § 4º DA LEI Nº 8.666/93 E DECRETO MUNICIPAL Nº 13/2019. ASSINATURA: 01/10/2024. VIGÊNCIA CONTRATUAL: 01/10/2024 A 31/12/2024 – SIGNATÁRIOS: PELO CONTRATANTE - CARLOS ALBERTO LIOTÉRIO DOS SANTOS - PREFEITO MUNICIPAL / PELO CONTRATADO: CASSIMIRO DOS SANTOS.

Wenceslau Guimarães – BA, 12 de novembro de 2024.

Jose Brito Cabral Neto
PRESIDENTE DA COMISSÃO DE LICITAÇÃO

ERRATA | EXTRATO (TERMO ADITIVO DO CONTRATO Nº 192/2019)



PREFEITURA MUNICIPAL DE WENCESLAU GUIMARÃES
CNPJ nº 13.758.842/0001-59
Rua Otaviano Santos Lisboa, 135, Centro, Wenceslau Guimarães, Bahia

ERRATA AO EXTRATO DE TERMO ADITIVO DE PRAZO

Na edição nº 1732, página nº 28 do dia 09 de outubro de 2024, no Diário Oficial do Município, referente ao CONTRATO Nº 192-2019.

Onde-se lê: 6º TERMO ADITIVO AO CONTRATO Nº 192-2019 – PREGÃO PRESENCIAL Nº 017-2019 - PROCESSOS ADMINISTRATIVOS Nº. 086-2019 E 155-2024 – **PARTES: CONTRATANTE:** MUNICÍPIO DE WENCESLAU GUIMARÃES - **CONTRATADA:** LAIS DOS SANTOS SANTANA, CPF: 081.660.735-44. **OBJETO:** PRORROGAÇÃO DO PRAZO DE VIGÊNCIA DO CONTRATO, PRORROGAÇÃO DO VALOR, CUJO OBJETO É A PRESTAÇÃO DE SERVIÇOS DE TRANSPORTE ESCOLAR AOS ALUNOS DAS REDES MUNICIPAL E ESTADUAL DE ENSINO, DA ZONA URBANA E RURAL DO MUNICÍPIO DE WENCESLAU GUIMARÃES, COM O VALOR TOTAL DO CONTRATO EM R\$ 7.313,28 (SETE MIL TREZENTOS E TREZE REAIS E VINTE E OITO CENTAVOS). **FUNDAMENTO LEGAL:** ART. 57, INCISO II E § 2º DA LEI Nº 8.666/93 E DECRETO MUNICIPAL Nº 13/2019. **ASSINATURA:** 02/10/2024. **VIGÊNCIA CONTRATUAL:** 02/10/2024 A 31/12/2024 – **SIGNATÁRIOS:** PELO CONTRATANTE - CARLOS ALBERTO LIOTÉRIO DOS SANTOS - PREFEITO MUNICIPAL / PELA CONTRATADA: LAIS DOS SANTOS SANTANA.

Leia-se: 6º TERMO ADITIVO AO CONTRATO Nº 192-2019 – PREGÃO PRESENCIAL Nº 017-2019 - PROCESSOS ADMINISTRATIVOS Nº. 086-2019 E 155-2024 – **PARTES: CONTRATANTE:** MUNICÍPIO DE WENCESLAU GUIMARÃES - **CONTRATADA:** LAIS DOS SANTOS SANTANA, CPF: 081.660.735-44. **OBJETO:** PRORROGAÇÃO DO PRAZO DE VIGÊNCIA DO CONTRATO, PRORROGAÇÃO DO VALOR, CUJO OBJETO É A PRESTAÇÃO DE SERVIÇOS DE TRANSPORTE ESCOLAR AOS ALUNOS DAS REDES MUNICIPAL E ESTADUAL DE ENSINO, DA ZONA URBANA E RURAL DO MUNICÍPIO DE WENCESLAU GUIMARÃES, COM O VALOR TOTAL DO CONTRATO EM R\$ 9.000,96 (NOVE MIL REAIS E NOVENTA E SEIS CENTAVOS). **FUNDAMENTO LEGAL:** ART. 57, INCISO II E § 4º DA LEI Nº 8.666/93 E DECRETO MUNICIPAL Nº 13/2019. **ASSINATURA:** 01/10/2024. **VIGÊNCIA CONTRATUAL:** 01/10/2024 A 31/12/2024 – **SIGNATÁRIOS:** PELO CONTRATANTE - CARLOS ALBERTO LIOTÉRIO DOS SANTOS - PREFEITO MUNICIPAL / PELA CONTRATADA: LAIS DOS SANTOS SANTANA.

Wenceslau Guimarães, 12º de novembro de 2024.

José Brito Cabral Neto
PRESIDENTE DA COMISSÃO DE LICITAÇÃO

ÓRGÃO/SETOR: SECRETARIA MUNICIPAL DE EDUCAÇÃO

CATEGORIA: LICITAÇÕES E CONTRATOS

ERRATA | EXTRATO (TERMO ADITIVO DE PRAZO E VALOR DO CONTRATO Nº 155/2019)



PREFEITURA MUNICIPAL DE WENCESLAU GUIMARÃES

CNPJ nº 13.758.842/0001-59

Rua Otaviano Santos Lisboa, 135, Centro, Wenceslau Guimarães, Bahia

ERRATA AO EXTRATO DE TERMO ADITIVO DE PRAZO

Na edição nº 1733, página nº 4 do dia 10 de outubro de 2024, no Diário Oficial do Município, referente ao CONTRATO Nº 155-2019.

Onde-se lê: 6º TERMO ADITIVO AO CONTRATO Nº 155-2019 – PREGÃO PRESENCIAL Nº 017-2019 - PROCESSOS ADMINISTRATIVOS Nº. 086-2019 E 161-2024 – Partes: CONTRATANTE: MUNICÍPIO DE WENCESLAU GUIMARÃES - CONTRATADA: JULIO HENRIQUE JESUS DA SILVA, CPF: 051.907.915-99. OBJETO: PRORROGAÇÃO DO PRAZO DE VIGÊNCIA DO CONTRATO, PRORROGAÇÃO DO VALOR, CUJO OBJETO É A PRESTAÇÃO DE SERVIÇOS DE TRANSPORTE ESCOLAR AOS ALUNOS DAS REDES MUNICIPAL E ESTADUAL DE ENSINO, DA ZONA URBANA E RURAL DO MUNICÍPIO DE WENCESLAU GUIMARÃES, COM O VALOR TOTAL DO CONTRATO EM R\$ 9.886,23 (NOVE MIL OITOCENTOS E OITENTA E SEIS REAIS E VINTE TRÊS CENTAVOS). FUNDAMENTO LEGAL: ART. 57, INCISO II E § 2º DA LEI Nº 8.666/93 E DECRETO MUNICIPAL Nº 13/2019. ASSINATURA: 01/10/2024. VIGÊNCIA CONTRATUAL: 01/10/2024 A 31/12/2024 – SIGNATÁRIOS: PELO CONTRATANTE - CARLOS ALBERTO LIOTÉRIO DOS SANTOS - PREFEITO MUNICIPAL / PELO CONTRATADO: JULIO HENRIQUE JESUS DA SILVA.

Leia-se: 6º TERMO ADITIVO AO CONTRATO Nº 155-2019 – PREGÃO PRESENCIAL Nº 017-2019 - PROCESSOS ADMINISTRATIVOS Nº. 086-2019 E 161-2024 – PARTES: CONTRATANTE: MUNICÍPIO DE WENCESLAU GUIMARÃES - CONTRATADA: JULIO HENRIQUE JESUS DA SILVA, CPF: 051.907.915-99. OBJETO: PRORROGAÇÃO DO PRAZO DE VIGÊNCIA DO CONTRATO, PRORROGAÇÃO DO VALOR, CUJO OBJETO É A PRESTAÇÃO DE SERVIÇOS DE TRANSPORTE ESCOLAR AOS ALUNOS DAS REDES MUNICIPAL E ESTADUAL DE ENSINO, DA ZONA URBANA E RURAL DO MUNICÍPIO DE WENCESLAU GUIMARÃES, COM O VALOR TOTAL DO CONTRATO EM R\$ 12.167,68 (DOZE MIL, CENTO E SESSENTA E SETE REAIS E SESSENTA E OITO CENTAVOS). FUNDAMENTO LEGAL: ART. 57, INCISO II, § 2º E 4º DA LEI Nº 8.666/93 E DECRETO MUNICIPAL Nº 13/2019. ASSINATURA: 01/10/2024. VIGÊNCIA CONTRATUAL: 01/10/2024 A 31/12/2024 – SIGNATÁRIOS: PELO CONTRATANTE - CARLOS ALBERTO LIOTÉRIO DOS SANTOS - PREFEITO MUNICIPAL / PELO CONTRATADO: JULIO HENRIQUE JESUS DA SILVA.

Wenceslau Guimarães, 12 de Novembro de 2024.

José Brito Cabral Neto

PRESIDENTE DA COMISSÃO DE LICITAÇÃO

ERRATA | EXTRATO (TERMO ADITIVO DE PRAZO E VALOR DO CONTRATO Nº 173/2019)



PREFEITURA MUNICIPAL DE WENCESLAU GUIMARÃES

CNPJ nº 13.758.842/0001-59

Rua Otaviano Santos Lisboa, 135, Centro, Wenceslau Guimarães, Bahia

ERRATA AO EXTRATO DE TERMO ADITIVO DE PRAZO

NA EDIÇÃO Nº 1733, PÁGINA Nº 14 DO DIA 10 DE OUTUBRO DE 2024, NO DIÁRIO OFICIAL DO MUNICÍPIO, REFERENTE AO CONTRATO Nº 173-2019.

ONDE-SE LÊ: 6º TERMO ADITIVO AO CONTRATO Nº 173-2019 – PREGÃO PRESENCIAL Nº 017-2019 - PROCESSOS ADMINISTRATIVOS Nº. 086-2019 E 171-2024 – **PARTES:** **CONTRATANTE:** MUNICÍPIO DE WENCESLAU GUIMARÃES - **CONTRATADA:** ARLEI AMORIM ARGOLLO, CPF:361.532.218-58. **OBJETO:** PRORROGAÇÃO DO PRAZO DE VIGÊNCIA DO CONTRATO, PRORROGAÇÃO DO VALOR, CUJO OBJETO É A PRESTAÇÃO DE SERVIÇOS DE TRANSPORTE ESCOLAR AOS ALUNOS DAS REDES MUNICIPAL E ESTADUAL DE ENSINO, DA ZONA URBANA E RURAL DO MUNICÍPIO DE WENCESLAU GUIMARÃES, COM O VALOR TOTAL DO CONTRATO EM R\$ 7.637,76 (SETE MIL SEISCENTOS E TRINTA E SETE REAIS E SETENTA E SEIS CENTAVOS). **FUNDAMENTO LEGAL:** ART. 57, INCISO II E § 2º DA LEI Nº 8.666/93 E DECRETO MUNICIPAL Nº 13/2019. **ASSINATURA:** 22/12/2022. **VIGÊNCIA CONTRATUAL:** 01/10/2024 A 31/12/2024 – **SIGNATÁRIOS:** PELO CONTRATANTE - CARLOS ALBERTO LIOTÉRIO DOS SANTOS - PREFEITO MUNICIPAL / PELO CONTRATADO: ARLEI AMORIM ARGOLLO.

LEIA-SE: 6º TERMO ADITIVO AO CONTRATO Nº 173-2019 – PREGÃO PRESENCIAL Nº 017-2019 - PROCESSOS ADMINISTRATIVOS Nº. 086-2019 E 171-2024 – **PARTES:** **CONTRATANTE:** MUNICÍPIO DE WENCESLAU GUIMARÃES - **CONTRATADA:** ARLEI AMORIM ARGOLLO, CPF:361.532.218-58. **OBJETO:** PRORROGAÇÃO DO PRAZO DE VIGÊNCIA DO CONTRATO, PRORROGAÇÃO DO VALOR, CUJO OBJETO É A PRESTAÇÃO DE SERVIÇOS DE TRANSPORTE ESCOLAR AOS ALUNOS DAS REDES MUNICIPAL E ESTADUAL DE ENSINO, DA ZONA URBANA E RURAL DO MUNICÍPIO DE WENCESLAU GUIMARÃES, COM O VALOR TOTAL DO CONTRATO EM R\$ 9.400,32 (NOVE MIL, QUATROCENTOS REAIS E TRINTA E DOIS CENTAVOS). **FUNDAMENTO LEGAL:** ART. 57, INCISO II, § 2º E 4º DA LEI Nº 8.666/93 E DECRETO MUNICIPAL Nº 13/2019. **ASSINATURA:** 22/12/2022. **VIGÊNCIA CONTRATUAL:** 01/10/2024 A 31/12/2024 – **SIGNATÁRIOS:** PELO CONTRATANTE - CARLOS ALBERTO LIOTÉRIO DOS SANTOS - PREFEITO MUNICIPAL / PELO CONTRATADO: ARLEI AMORIM ARGOLLO.

WENCESLAU GUIMARÃES, 12 DE NOVEMBRO DE 2024.

JOSÉ BRITO CABRAL NETO
PRESIDENTE DA COMISSÃO DE LICITAÇÃO

ERRATA | EXTRATO (TERMO ADITIVO DE PRAZO E VALOR DO CONTRATO Nº 194/2019)



PREFEITURA MUNICIPAL DE WENCESLAU GUIMARÃES

CNPJ nº 13.758.842/0001-59

Rua Otaviano Santos Lisboa, 135, Centro, Wenceslau Guimarães, Bahia

ERRATA AO EXTRATO DE TERMO ADITIVO DE PRAZO E VALOR

NA EDIÇÃO Nº 1732, PÁGINA Nº 30 DO DIA 09 DE OUTUBRO DE 2024, NO DIÁRIO OFICIAL DO MUNICÍPIO, REFERENTE AO CONTRATO Nº 194-2019.

ONDE-SE LÊ: 6º TERMO ADITIVO AO CONTRATO Nº 194-2019 – PREGÃO PRESENCIAL Nº 017-2019 - PROCESSOS ADMINISTRATIVOS Nº. 086-2019 E 157-2024 – **PARTES:** **CONTRATANTE:** MUNICÍPIO DE WENCESLAU GUIMARÃES - **CONTRATADA:** VINICIUS LOPES DOS SANTOS, CPF: 052.998.085-18. **OBJETO:** PRORROGAÇÃO DO PRAZO DE VIGÊNCIA DO CONTRATO, PRORROGAÇÃO DO VALOR, CUJO OBJETO É A PRESTAÇÃO DE SERVIÇOS DE TRANSPORTE ESCOLAR AOS ALUNOS DAS REDES MUNICIPAL E ESTADUAL DE ENSINO, DA ZONA URBANA E RURAL DO MUNICÍPIO DE WENCESLAU GUIMARÃES, COM O VALOR TOTAL DO CONTRATO EM R\$ 7.707,96 (SETE MIL SETECENTOS E SETE REAIS E NOVENTA E SEIS CENTAVOS). **FUNDAMENTO LEGAL:** ART. 57, INCISO II E § 2º DA LEI Nº 8.666/93 E DECRETO MUNICIPAL Nº 13/2019. **ASSINATURA:** 02/10/2024. **VIGÊNCIA CONTRATUAL:** 02/10/2024 A 31/12/2024 – **SIGNATÁRIOS:** PELO CONTRATANTE - CARLOS ALBERTO LIOTÉRIO DOS SANTOS - PREFEITO MUNICIPAL / PELO CONTRATADO: VINICIUS LOPES DOS SANTOS.

LEIA-SE: 6º TERMO ADITIVO AO CONTRATO Nº 160-2019 – PREGÃO PRESENCIAL Nº 017-2019 - PROCESSOS ADMINISTRATIVOS Nº. 086-2019 E 164-2024 – **PARTES:** **CONTRATANTE:** MUNICÍPIO DE WENCESLAU GUIMARÃES - **CONTRATADA:** SANDOVAL SANTOS SOUZA, CPF: 030.967.485-94. **OBJETO:** PRORROGAÇÃO DO PRAZO DE VIGÊNCIA DO CONTRATO, PRORROGAÇÃO DO VALOR, CUJO OBJETO É A PRESTAÇÃO DE SERVIÇOS DE TRANSPORTE ESCOLAR AOS ALUNOS DAS REDES MUNICIPAL E ESTADUAL DE ENSINO, DA ZONA URBANA E RURAL DO MUNICÍPIO DE WENCESLAU GUIMARÃES, COM O VALOR TOTAL DO CONTRATO EM R\$ 7.943,68 (SETE MIL, NOVECENTOS E QUARENTA E TRÊS REAIS E SESSENTA E OITO CENTAVOS). **FUNDAMENTO LEGAL:** ART. 57, INCISO II, § 2º E 4º DA LEI Nº 8.666/93 E DECRETO MUNICIPAL Nº 13/2019. **ASSINATURA:** 01/10/2024. **VIGÊNCIA CONTRATUAL:** 01/10/2024 A 31/12/2024 – **SIGNATÁRIOS:** PELO CONTRATANTE - CARLOS ALBERTO LIOTÉRIO DOS SANTOS - PREFEITO MUNICIPAL / PELO CONTRATADO: SANDOVAL SANTOS SOUZA.

WENCESLAU GUIMARÃES, 11 DE NOVEMBRO DE 2024.

JOSÉ BRITO CABRAL NETO
PRESIDENTE DA COMISSÃO DE LICITAÇÃO

ERRATA | EXTRATO (TERMO ADITIVO DE PRAZO E VALOR DO CONTRATO Nº 194/2019)



PREFEITURA MUNICIPAL DE WENCESLAU GUIMARÃES
CNPJ nº 13.758.842/0001-59
Rua Otaviano Santos Lisboa, 135, Centro, Wenceslau Guimarães, Bahia

ERRATA AO EXTRATO DE TERMO ADITIVO DE PRAZO E VALOR

NA EDIÇÃO Nº 1732, PÁGINA Nº 30 DO DIA 09 DE OUTUBRO DE 2024, NO DIÁRIO OFICIAL DO MUNICÍPIO, REFERENTE AO CONTRATO Nº 194-2019.

ONDE-SE LÊ: 6º TERMO ADITIVO AO CONTRATO Nº 194-2019 – PREGÃO PRESENCIAL Nº 017-2019 - PROCESSOS ADMINISTRATIVOS Nº. 086-2019 E 157-2024 – **PARTES:** **CONTRATANTE:** MUNICÍPIO DE WENCESLAU GUIMARÃES - **CONTRATADA:** VINICIUS LOPES DOS SANTOS, CPF: 052.998.085-18. **OBJETO:** PRORROGAÇÃO DO PRAZO DE VIGÊNCIA DO CONTRATO, PRORROGAÇÃO DO VALOR, CUJO OBJETO É A PRESTAÇÃO DE SERVIÇOS DE TRANSPORTE ESCOLAR AOS ALUNOS DAS REDES MUNICIPAL E ESTADUAL DE ENSINO, DA ZONA URBANA E RURAL DO MUNICÍPIO DE WENCESLAU GUIMARÃES, COM O VALOR TOTAL DO CONTRATO EM R\$ 7.707,96 (SETE MIL SETECENTOS E SETE REAIS E NOVENTA E SEIS CENTAVOS). **FUNDAMENTO LEGAL:** ART. 57, INCISO II E § 2º DA LEI Nº 8.666/93 E DECRETO MUNICIPAL Nº 13/2019. **ASSINATURA:** 02/10/2024. **VIGÊNCIA CONTRATUAL:** 02/10/2024 A 31/12/2024 – **SIGNATÁRIOS:** PELO CONTRATANTE - CARLOS ALBERTO LIOTÉRIO DOS SANTOS - PREFEITO MUNICIPAL / PELO CONTRATADO: VINICIUS LOPES DOS SANTOS.

LEIA-SE: 6º TERMO ADITIVO AO CONTRATO Nº 160-2019 – PREGÃO PRESENCIAL Nº 017-2019 - PROCESSOS ADMINISTRATIVOS Nº. 086-2019 E 164-2024 – **PARTES:** **CONTRATANTE:** MUNICÍPIO DE WENCESLAU GUIMARÃES - **CONTRATADA:** VINICIUS LOPES DOS SANTOS, CPF: 052.998.085-18. **OBJETO:** PRORROGAÇÃO DO PRAZO DE VIGÊNCIA DO CONTRATO, PRORROGAÇÃO DO VALOR, CUJO OBJETO É A PRESTAÇÃO DE SERVIÇOS DE TRANSPORTE ESCOLAR AOS ALUNOS DAS REDES MUNICIPAL E ESTADUAL DE ENSINO, DA ZONA URBANA E RURAL DO MUNICÍPIO DE WENCESLAU GUIMARÃES, COM O VALOR TOTAL DO CONTRATO EM R\$ 7.187,20 (SETE MIL, CENTO E OITENTA E SETE REAIS E VINTE CENTAVOS). **FUNDAMENTO LEGAL:** ART. 57, INCISO II, § 2º E 4º DA LEI Nº 8.666/93 E DECRETO MUNICIPAL Nº 13/2019. **ASSINATURA:** 01/10/2024. **VIGÊNCIA CONTRATUAL:** 01/10/2024 A 31/12/2024 – **SIGNATÁRIOS:** PELO CONTRATANTE - CARLOS ALBERTO LIOTÉRIO DOS SANTOS - PREFEITO MUNICIPAL / PELO CONTRATADO: VINICIUS LOPES DOS SANTOS.

WENCESLAU GUIMARÃES, 12 DE NOVEMBRO DE 2024.

JOSÉ BRITO CABRAL NETO
PRESIDENTE DA COMISSÃO DE LICITAÇÃO

ERRATA | EXTRATO (TERMO ADITIVO DE PRAZO E VALOR DO CONTRATO Nº 199/2019)



PREFEITURA MUNICIPAL DE WENCESLAU GUIMARÃES

CNPJ nº 13.758.842/0001-59

Rua Otaviano Santos Lisboa, 135, Centro, Wenceslau Guimarães, Bahia

ERRATA AO EXTRATO DE TERMO ADITIVO DE PRAZO

Na edição nº 1732, página nº 32 do dia 09 de outubro de 2024, no Diário Oficial do Município, referente ao CONTRATO Nº 199-2019.

Onde-se lê: 6º TERMO ADITIVO AO CONTRATO Nº 199-2019 – PREGÃO PRESENCIAL Nº 017-2019 - PROCESSOS ADMINISTRATIVOS Nº. 086-2019 E 154-2024 – **PARTES: CONTRATANTE:** MUNICÍPIO DE WENCESLAU GUIMARÃES - **CONTRATADA:** GLEISSON ANTONIO OLIVEIRA HUNGRIA, CPF: 077.436.865-90. **OBJETO:** PRORROGAÇÃO DO PRAZO DE VIGÊNCIA DO CONTRATO, PRORROGAÇÃO DO VALOR, CUJO OBJETO É A PRESTAÇÃO DE SERVIÇOS DE TRANSPORTE ESCOLAR AOS ALUNOS DAS REDES MUNICIPAL E ESTADUAL DE ENSINO, DA ZONA URBANA E RURAL DO MUNICÍPIO DE WENCESLAU GUIMARÃES, COM O VALOR TOTAL DO CONTRATO EM R\$ 8.321,56 (OITO MIL TREZENTOS E VINTE E UM REAIS E CINQUENTA E SEIS CENTAVOS). **FUNDAMENTO LEGAL:** ART. 57, INCISO II E § 2º DA LEI Nº 8.666/93 E DECRETO MUNICIPAL Nº 13/2019. **ASSINATURA:** 02/10/2024. **VIGÊNCIA CONTRATUAL:** 02/10/2024 A 31/12/2024 – **SIGNATÁRIOS:** PELO CONTRATANTE - CARLOS ALBERTO LIOTÉRIO DOS SANTOS - PREFEITO MUNICIPAL / PELO CONTRATADO: GLEISSON ANTONIO OLIVEIRA HUNGRIA.

Leia-se: 6º TERMO ADITIVO AO CONTRATO Nº 199-2019 – PREGÃO PRESENCIAL Nº 017-2019 - PROCESSOS ADMINISTRATIVOS Nº. 086-2019 E 154-2024 – **PARTES: CONTRATANTE:** MUNICÍPIO DE WENCESLAU GUIMARÃES - **CONTRATADA:** GLEISSON ANTONIO OLIVEIRA HUNGRIA, CPF: 077.436.865-90. **OBJETO:** PRORROGAÇÃO DO PRAZO DE VIGÊNCIA DO CONTRATO, PRORROGAÇÃO DO VALOR, CUJO OBJETO É A PRESTAÇÃO DE SERVIÇOS DE TRANSPORTE ESCOLAR AOS ALUNOS DAS REDES MUNICIPAL E ESTADUAL DE ENSINO, DA ZONA URBANA E RURAL DO MUNICÍPIO DE WENCESLAU GUIMARÃES, COM O VALOR TOTAL DO CONTRATO EM R\$ 10.241,92 (DEZ MIL, DUZENTOS E QUARENTA E UM REAIS E NOVENA E DOIS CENTAVOS). **FUNDAMENTO LEGAL:** ART. 57, INCISO II, § 2º E 4º DA LEI Nº 8.666/93 E DECRETO MUNICIPAL Nº 13/2019. **ASSINATURA:** 01/10/2024. **VIGÊNCIA CONTRATUAL:** 01/10/2024 A 31/12/2024 – **SIGNATÁRIOS:** PELO CONTRATANTE - CARLOS ALBERTO LIOTÉRIO DOS SANTOS - PREFEITO MUNICIPAL / PELO CONTRATADO: GLEISSON ANTONIO OLIVEIRA HUNGRIA.

Wenceslau Guimarães, 12 de Novembro de 2024.

José Brito Cabral Neto
PRESIDENTE DA COMISSÃO DE LICITAÇÃO