



# Diário Oficial do EXECUTIVO

## Prefeitura Municipal de Vera Cruz - BA

Quinta-feira • 15 de outubro de 2020 • Ano IV • Edição Nº 4124



QR CODE

### SUMÁRIO

<b>GABINETE DO PREFEITO</b> .....	2
ATOS OFICIAIS .....	2
LEI (Nº 1022/2020) .....	2
<b>SECRETARIA MUNICIPAL DE EDUCAÇÃO - SME</b> .....	79
LICITAÇÕES E CONTRATOS .....	79
ANULAÇÃO DE PUBLICAÇÃO (CONTRATO Nº 116/2020) .....	79
<b>SECRETARIA MUNICIPAL DE INFRAESTRUTURA E HABITAÇÃO - SEINFRA</b> .....	80
LICITAÇÕES E CONTRATOS .....	80
ADJUDICAÇÃO E HOMOLOGAÇÃO (CONCORRÊNCIA Nº 001/2020) .....	80
EXTRATO (CONTRATO Nº 123/2020) .....	81
EXTRATO (CONTRATO Nº 124/2020) .....	82
EXTRATO (CONTRATO Nº 125/2020) .....	83
<b>SECRETARIA MUNICIPAL DE PROMOÇÃO SOCIAL</b> .....	84
LICITAÇÕES E CONTRATOS .....	84
ADJUDICAÇÃO E HOMOLOGAÇÃO (PREGÃO ELETRÔNICO Nº 039/2020) .....	84
<b>SECRETARIA MUNICIPAL DE SAÚDE – SMS</b> .....	85
ATOS OFICIAIS .....	85
RESOLUÇÃO (Nº 11/2020) .....	85

NOTA: As matérias que possuem um asterisco (\*) em sua descrição, indicam REPUBLICAÇÃO.

CONFIABILIDADE

PONTUALIDADE

CREDIBILIDADE



IMPrensa  
**OFICIAL**  
MAIS TRANSPARÊNCIA PARA TODOS



GESTOR: MARCUS VINICIUS MARQUES GIL

<http://pmveracruzba.imprensaoficial.org/>

ÓRGÃO/SETOR: GABINETE DO PREFEITO

CATEGORIA: ATOS OFICIAIS

LEI (Nº 1022/2020)



**ESTADO DA BAHIA  
PREFEITURA MUNICIPAL DE VERA CRUZ  
GABINETE DO PREFEITO**

**LEI Nº 1022 DE 07 DE OUTUBRO DE 2020**

**Estima a Receita e fixa a Despesa do Orçamento Anual do Município de Vera Cruz para o exercício financeiro de 2021, e determina outras providências.**

**O PREFEITO DO MUNICÍPIO DE VERA CRUZ**, Estado da Bahia, no uso das suas atribuições legais e constitucionais, com fundamento no que dispõem a Constituição Federal em seu art. 165, § 5º e a Lei Orgânica Municipal, faz saber que a Câmara Municipal aprovou e eu sanciono e promulgo a seguinte lei:

**CAPÍTULO I**

**DO CONTEÚDO DA LEI ORÇAMENTÁRIA ANUAL**

**Art 1º.** Essa Lei estima Receita e fixa a Despesa do Orçamento Anual do Município para o exercício financeiro de 2021, contendo:

- I – o Orçamento Fiscal, referente aos poderes Legislativo e Executivo, seus órgãos e entidades da Administração Direta e Indireta;
- II – o Orçamento da Seguridade Social, abrangendo os órgãos, entidades e fundos a ela vinculados.

**CAPÍTULO II**

**DOS ORÇAMENTOS FISCAL E DE SEGURIDADE**

**Seção I**

**Da Estimativa da Receita**

**Art 2º.** A Receita total consolidada nos Orçamentos, Fiscal e Seguridade Social, é estimada em R\$ 123.600.000,00 (Cento e Vinte e Três Milhões e Seiscentos Mil reais).

**Parágrafo único.** Oriunda das fontes previstas na legislação vigente a Receita é estimada com o seguinte desdobramento:



**ESTADO DA BAHIA  
PREFEITURA MUNICIPAL DE VERA CRUZ  
GABINETE DO PREFEITO**

Receitas	
DESCRIMINAÇÃO	VALOR
<b>RECEITAS CORRENTES</b>	<b>130.814.860,00</b>
Receita de Impostos, Taxas e Contribuições de Melhorias	19.185.830,00
Receita Patrimonial	1.158.950,00
Receita de Serviços	8.200,00
Transferências Correntes	109.370.480,00
Outras Receitas Correntes	1.091.400,00
Receitas Intra Orçamentária	-
<b>RECEITAS DE CAPITAL</b>	<b>1.709.300,00</b>
Transferências de Capital	1.709.300,00
<b>DEDUÇÕES DA RECEITA</b>	<b>-8.924.160,00</b>
<b>TOTAL DA RECEITA</b>	<b>123.600.000,00</b>

**Seção II**

**Da Fixação da Despesa**

**Art 3º.** A Despesa total consolidada, no mesmo valor da Receita total estimada, é fixada em R\$ 123.600.000,00 (Cento e Vinte e Três Milhões e Seiscentos Mil reais).

**Parágrafo único.** Observada a programação constante nos anexos desta lei, apresentando o seguinte desdobramento:

POR ÓRGÃOS			
DESCRIMINAÇÃO	FISCAL	SEGURIDADE SOCIAL	TOTAL
PODER LEGISLATIVO	4.700.000,00	-	4.700.000,00
CÂMARA MUNICIPAL	4.700.000,00	-	4.700.000,00
<b>PODER EXECUTIVO</b>	<b>89.035.250,00</b>	<b>29.864.750,00</b>	<b>118.900.000,00</b>
SECRETARIA DE GOVERNO E INOVAÇÃO- SEGOV	1.551.700,00	-	1.551.700,00
SECRETARIA MUNICIPAL DA FAZENDA- SEFAZ	7.132.230,00	-	7.132.230,00
SECRETARIA MUNICIPAL DE GESTÃO E PLANEJAMENTO- SEMGE	4.026.200,00	-	4.026.200,00
SECRETARIA MUNICIPAL DE EDUCAÇÃO	46.237.900,00	-	46.237.900,00
SECRETARIA MUNICIPAL DE SAÚDE- SMS		25.360.380,00	25.360.380,00
SECRETARIA MUN. DE PROMOÇÃO SOCIAL- SEMPS		4.504.370,00	4.504.370,00
SECRETARIA MUNICIPAL DE CULTURA, TURISMO E ESPORTE- SECULT	3.867.220,00	-	3.867.220,00
SEC. MUN. DE INFRAESTRUTURA E HABITAÇÃO- SEINFRA	22.361.870,00	-	22.361.870,00
SECRETARIA EXTRAORDINÁRIA- SE	213.800,00	-	213.800,00
SEC. MUNICIPAL DA CIDADE SUSTENTÁVEL, DESENV. E DEFESA CIVIL	44.600,00	-	44.600,00
SECRET. MUNICIPAL DE URBANISMO, CONTROLE E MANUT. DA CIDADE	1.334.030,00	-	1.334.030,00
PROCURADORIA GERAL DO MUNICÍPIO- PMG	520.800,00	-	520.800,00
CONTROLADORIA GERAL DO MUNICÍPIO- CGM	294.900,00	-	294.900,00
SUPERINTENDÊNCIA MUNICIPAL DE TRANSITO	1.300.000,00	-	1.300.000,00
EVENTUR - AUT. MUN. DE FOMENTO AO TURISMO E ESPORTE EVENTOS	150.000,00	-	150.000,00
<b>TOTAL DA DESPESA</b>	<b>93.735.250,00</b>	<b>29.864.750,00</b>	<b>123.600.000,00</b>



**ESTADO DA BAHIA  
PREFEITURA MUNICIPAL DE VERA CRUZ  
GABINETE DO PREFEITO**

POR FUNÇÃO				
COD	DESCRIMINAÇÃO	FISCAL	SEGURIDADE SOCIAL	TOTAL
01	Legislativa	4.700.000,00	-	4.700.000,00
04	Administração	9.035.300,00	-	9.035.300,00
06	Segurança Pública	92.730,00	-	92.730,00
08	Assistência Social	-	4.504.370,00	4.504.370,00
10	Saúde	-	25.360.380,00	25.360.380,00
12	Educação	46.237.900,00	-	46.237.900,00
13	Cultura	3.958.720,00	-	3.958.720,00
15	Urbanismo	23.215.770,00	-	23.215.770,00
17	Saneamento	42.000,00	-	42.000,00
18	Gestão Ambiental	97.700,00	-	97.700,00
20	Agricultura	8.000,00	-	8.000,00
26	Transporte	1.300.000,00	-	1.300.000,00
27	Desporto e Lazer	316.300,00	-	316.300,00
28	Encargos Especiais	3.494.830,00	-	3.494.830,00
99	Reserva de Contingência	1.236.000,00	-	1.236.000,00
TOTAL DA DESPESA		93.735.250,00	29.864.750,00	123.600.000,00

POR GRUPO DA NATUREZA DA DESPESA				
COD	DESCRIMINAÇÃO	FISCAL	SEGURIDADE SOCIAL	TOTAL
1	PESSOAL E ENCARGOS SOCIAIS	47.051.680,00	10.228.867,00	57.280.547,00
2	JUROS E ENCARGOS DA DÍVIDA	26.200,00	-	26.200,00
3	OUTRAS DESPESAS CORRENTES	31.976.180,00	15.981.310,00	47.957.490,00
4	INVESTIMENTOS	11.023.250,00	2.830.213,00	13.853.463,00
5	INVERSÕES FINANCEIRAS	127.440,00	206.360,00	333.800,00
6	AMORTIZAÇÃO DA DÍVIDA	2.294.500,00	618.000,00	2.912.500,00
9	RESERVA DE CONTINGÊNCIA	1.236.000,00	-	1.236.000,00
TOTAL DA DESPESA		93.735.250,00	29.864.750,00	123.600.000,00

**Seção III**

**Da Fixação da Despesa**

**Art 4º.** Integram esta Lei, na forma da legislação vigente, os Demonstrativos Consolidados constantes em seus anexos, indicando:

- I. Tabelas Explicativas – Demonstrativos Consolidados da lei nº 4.320/64;
- II. Demonstrativos Complementares;

**Parágrafo único.** As Metas, definidas no Projeto de lei de Diretrizes Orçamentárias para 2021 em obediência a Lei Complementar nº 101 de 04



**ESTADO DA BAHIA  
PREFEITURA MUNICIPAL DE VERA CRUZ  
GABINETE DO PREFEITO**

de maio de 2000, ficam ajustadas na conformidade dos quadros correspondentes que igualmente integram os “Demonstrativos Complementares” desta Lei.

**Seção IV**

**Da Fixação da Despesa**

**Art 5º.** Para cumprimento do disposto nos artigos 165, § 8º e 167, incisos V e VII, da Constituição Federal Brasileira, bem como a Lei Federal nº 4.320/64, em seu art. 7º, incisos I e II, fica o Chefe do Poder Executivo autorizado a:

I- Abrir créditos suplementares destinados ao reforço de dotações orçamentárias nos limites de recursos abaixo indicados:

- a) decorrentes de superávit financeiro, até o limite do valor apurado em Balanço Patrimonial, conforme estabelecido no art. 43, §§ 1º, inciso I e 2º, da Lei nº 4.320/64;
- b) provenientes de excesso de arrecadação, até o limite do valor apurado na forma do art.43, §1º, inciso II, e §§ 3º e 4º da Lei nº 4.320/64;
- c) decorrentes de anulação parcial ou total de dotações, respeitado o limite de 100% (Cem por cento) do total dos Orçamentos aprovados por esta Lei, conforme permitido pelo art.43, § 1º, inciso III, da Lei nº 4.320/64;
- d) provenientes de operações de crédito ou saldo de operações de crédito autorizadas em exercícios anteriores e não incluídos na estimativa da receita do exercício.

II- Efetuar operações de crédito por antecipação de receita nos limites fixados pelo Senado Federal, obedecido ao disposto no artigo 38 da Lei Complementar nº 101/2000.



**ESTADO DA BAHIA  
PREFEITURA MUNICIPAL DE VERA CRUZ  
GABINETE DO PREFEITO**

**CAPÍTULO III  
DISPOSIÇÕES GERAIS**

**Art 6º.** Essa Lei vigorará de 1º de Janeiro a 31 de dezembro de 2021.

**Gabinete do Prefeito do Município de Vera Cruz, 07 de Outubro de 2020**

**MARCUS VINICIUS MARQUES GIL  
PREFEITO MUNICIPAL**



**Estado da Bahia**  
**PREFEITURA MUNICIPAL DE VERA CRUZ**



## **LEI ORÇAMENTÁRIA ANUAL EXERCÍCIO 2021**

### **1.2 TABELAS EXPLICATIVAS - DEMONSTRATIVOS DA LEI 4.320/64**

- 1.2.1 ANEXO I – RECEITA E DESPESA – CATEGORIA ECONÔMICA;
- 1.2.2 ANEXO II.a – RECEITA – RESUMO GERAL;
- 1.2.3 ANEXO II.b - NATUREZA DA DESPESA CONSOLIDADO;
- 1.2.4 ANEXO II.c - NATUREZA DA DESPESA;
- 1.2.5 ANEXO VI – PROGRAMA DE TRABALHO;
- 1.2.6 ANEXO VII – PROGRAMA DE TRABALHO CONSOLIDADO;
- 1.2.7 ANEXO VIII – VÍNCULOS COM OS RECURSOS;
- 1.2.8 ANEXO IX – DESPESA POR ÓRGÃO E FUNÇÕES;
- 1.2.9 CONSOLIDAÇÃO GERAL DOS ORÇAMENTOS (FISCAL E SEGURIDADE SOCIAL).





**PREFEITURA DO MUNICÍPIO DE VERA CRUZ**

Rua São Bento, 123 - Centro, Mar Grande - Vera Cruz - BA, 44470-000 - CNPJ:13891130/0001-03

Orçamento Programa - Exercício de 2021

**DEMONSTRATIVO DA RECEITA E DESPESA SEGUNDO AS CATEGORIAS ECONOMICAS**

(Inc.II, §1º, Art.2º)

Anexo 01

Página 1

RECEITA		R\$	R\$	DESPESA		R\$	R\$
RECEITAS CORRENTES				DESPESAS CORRENTES			
IMPOSTOS, TAXAS E CONTRIBUIÇÕES DE MELHORIA		19.185.830,00		PESSOAL E ENCARGOS SOCIAIS		57.280.547,00	
RECEITA PATRIMONIAL		1.158.950,00		JUROS E ENCARGOS DA DÍVIDA		26.200,00	
RECEITA DE SERVIÇOS		8.200,00		OUTRAS DESPESAS CORRENTES		47.957.490,00	
TRANSFERÊNCIAS CORRENTES		109.370.480,00					
OUTRAS RECEITAS CORRENTES		1.091.400,00					
DEDUÇÕES DO FUNDEB		-8.924.160,00					
<b>SUB TOTAL</b>			121.890.700,00	<b>SUB TOTAL</b>		105.264.237,00	
				SUPERAVIT DO ORÇAMENTO CORRENTE		16.626.463,00	
<b>TOTAL</b>			121.890.700,00	<b>TOTAL</b>		121.890.700,00	
SUPERAVIT DO ORÇAMENTO CORRENTE			16.626.463,00	DESPESAS DE CAPITAL			
RECEITAS DE CAPITAL				INVESTIMENTOS		13.853.463,00	
TRANSFERÊNCIAS DE CAPITAL		1.709.300,00		INVERSÕES FINANCEIRAS		333.800,00	
				AMORTIZAÇÃO DA DÍVIDA		2.912.500,00	
<b>SUB TOTAL</b>			1.709.300,00	<b>SUB TOTAL</b>		17.099.763,00	
<b>TOTAL</b>			18.335.763,00	RESERVA DE CONTINGENCIA		1.236.000,00	
				<b>TOTAL</b>		18.335.763,00	
<b>RESUMO</b>				<b>RESUMO</b>			
RECEITAS CORRENTES		130.814.860,00		DESPESAS CORRENTES		105.264.237,00	
DEDUÇÕES DA RECEITA CORRENTE		-8.924.160,00		DESPESAS DE CAPITAL		17.099.763,00	
RECEITAS DE CAPITAL		1.709.300,00		RESERVA DE CONTINGÊNCIA		1.236.000,00	
<b>TOTAL DE RECEITAS</b>			123.600.000,00	<b>TOTAL DE DESPESA</b>		123.600.000,00	
<b>TOTAL</b>			123.600.000,00	<b>TOTAL</b>		123.600.000,00	

MARCUS VINICIUS MARQUES GIL  
PREFEITO MUNICIPAL





**PREFEITURA DO MUNICÍPIO DE VERA CRUZ**

Rua São Bento, 123 - Centro, Mar Grande - Vera Cruz - BA, 44470-000 - CNPJ:13891130/0001-03 Anexo 02

Página 1

Orçamento Programa - Exercício de 2021

**RECEITAS SEGUNDO AS CATEGORIAS ECONOMICAS**

Código	Especificação	F.R.	Desdobramento	SubCategoria Fonte	Categoria Econômica
1000.00.0.0.00.00.00	RECEITAS CORRENTES	0.000.000			130.814.860,00
1100.00.0.0.00.00.00	IMPOSTOS, TAXAS E CONTRIBUIÇÕES DE MELHORIA	0.000.000		19.185.830,00	
1110.00.0.0.00.00.00	IMPOSTOS	0.000.000		15.332.000,00	
1113.00.0.0.00.00.00	IMPOSTOS SOBRE A RENDA E PROVENTOS DE QUALQUER NATUREZA	0.000.000	1.804.000,00		
1113.03.0.0.00.00.00	IMPOSTO SOBRE A RENDA - RETIDO NA FONTE	0.000.000	1.804.000,00		
1113.03.1.0.00.00.00	IMPOSTO SOBRE A RENDA - RETIDO NA FONTE - TRABALHO	0.000.000	1.803.000,00		
1113.03.1.1.00.00.00	IRRF - TRABALHO - PRINCIPAL	0.1.00	1.800.000,00		
1113.03.1.2.00.00.00	IRRF - TRABALHO - MULTAS E JUROS	0.1.00	1.000,00		
1113.03.1.4.00.00.00	IRRF - TRABALHO - DÍVIDA ATIVA - MULTAS E JUROS	0.1.00	2.000,00		
1113.03.4.0.00.00.00	IRRF - OUTROS RENDIMENTOS	0.000.000	1.000,00		
1113.03.4.1.00.00.00	IRRF - OUTROS RENDIMENTOS - PRINCIPAL	0.1.00	1.000,00		
1118.00.0.0.00.00.00	IMPOSTOS ESPECÍFICOS DE ESTADOS/DF MUNICÍPIOS	0.000.000	13.526.000,00		
1118.01.0.0.00.00.00	IMPOSTOS SOBRE O PATRIMÔNIO PARA ESTADOS/DF/MUNICÍPIOS	0.000.000	9.826.500,00		
1118.01.1.0.00.00.00	IMPOSTO SOBRE A PROPRIEDADE PREDIAL E TERRITORIAL URBANA	0.000.000	8.316.200,00		
1118.01.1.1.00.00.00	IPTU - PRINCIPAL	0.1.00	5.655.000,00		
1118.01.1.2.00.00.00	IPTU - MULTAS E JUROS	0.1.00	144.200,00		
1118.01.1.3.00.00.00	IPTU - DÍVIDA ATIVA	0.1.00	1.987.000,00		
1118.01.1.4.00.00.00	IPTU - DÍVIDA ATIVA - MULTAS E JUROS	0.1.00	530.000,00		
1118.01.4.0.00.00.00	IMPOSTO- TRANSMISSÃO INTER VIVOS DE BENS/DIREITOS IMÓVEIS	0.000.000	1.510.300,00		
1118.01.4.1.00.00.00	ITBI - PRINCIPAL	0.1.00	1.500.000,00		
1118.01.4.2.00.00.00	ITBI - MULTAS E JUROS	0.1.00	10.300,00		
1118.02.0.0.00.00.00	IMPOSTOS S/ PRODUÇÃO, CIRCULAÇÃO DE MERCADORIAS E SERVIÇOS	0.000.000	3.699.500,00		
1118.02.3.0.00.00.00	IMPOSTO SOBRE SERVIÇOS DE QUALQUER NATUREZA	0.000.000	3.699.500,00		
1118.02.3.1.00.00.00	ISS - PRINCIPAL	0.1.00	3.600.000,00		
1118.02.3.2.00.00.00	ISS - MULTAS E JUROS	0.1.00	51.500,00		
1118.02.3.3.00.00.00	ISS - DÍVIDA ATIVA	0.1.00	42.000,00		
1118.02.3.4.00.00.00	ISS - DÍVIDA ATIVA - MULTAS E JUROS	0.1.00	6.000,00		
1119.00.0.0.00.00.00	OUTROS IMPOSTOS	0.000.000	2.000,00		
1119.01.0.0.00.00.00	OUTROS IMPOSTOS	0.000.000	2.000,00		
1119.01.1.0.00.00.00	OUTROS IMPOSTOS	0.000.000	2.000,00		
1119.01.1.2.00.00.00	OUTROS IMPOSTOS - MULTAS E JUROS	0.1.00	1.000,00		
1119.01.1.3.00.00.00	OUTROS IMPOSTOS - DÍVIDA ATIVA	0.1.00	1.000,00		
1120.00.0.0.00.00.00	TAXAS	0.000.000		2.875.330,00	
1121.00.0.0.00.00.00	TAXAS PELO EXERCÍCIO DO PODER DE POLÍCIA	0.000.000	2.577.090,00		
1121.01.0.0.00.00.00	TAXAS DE INSPEÇÃO, CONTROLE E FISCALIZAÇÃO	0.000.000	2.577.090,00		
1121.01.1.0.00.00.00	TAXAS DE INSPEÇÃO, CONTROLE E FISCALIZAÇÃO	0.000.000	2.577.090,00		
1121.01.1.1.00.00.00	TAXAS DE INSPEÇÃO, CONTROLE E FISCALIZAÇÃO - PRINCIPAL	0.000.000	2.564.030,00		
1121.01.1.1.01.00.00	TAXAS DE INSPEÇÃO, CONTROLE E FISCALIZAÇÃO - PRINCIPAL - PM	0.1.00	1.800.000,00		
1121.01.1.1.02.00.00	TAXAS DE INSPEÇÃO, CONTROLE E FISCALIZAÇÃO - MULTAS E JUROS	0.1.00	42.000,00		
1121.01.1.1.03.00.00	TAXAS DE INSPEÇÃO, CONTROLE E FISCALIZAÇÃO - DÍVIDA ATIVA	0.1.00	72.000,00		
1121.01.1.1.04.00.00	TAXAS DE INSPEÇÃO, CONTROLE E FISCALIZAÇÃO DE TRANSITO	0.1.50	320.000,00		
1121.01.1.1.05.00.00	TAXAS DE INSPEÇÃO, CONTROLE E FISCALIZAÇÃO - EVENTUR	0.1.50	20.000,00		
1121.01.1.1.07.01.00	TFF - PRINCIPAL	0.1.00	309.000,00		
1121.01.1.1.07.03.00	TFF - DIVIDA ATIVA	0.1.00	1.030,00		
1121.01.1.2.00.00.00	TAXAS DE INSPEÇÃO, CONTROLE E FISCALIZAÇÃO - MULTAS E JUROS	0.000.000	7.030,00		
1121.01.1.2.00.00.01	TAXAS DE INSPEÇÃO, CONT. E FISCALIZAÇÃO - MULTAS E JUROS PM	0.1.00	1.030,00		
1121.01.1.2.00.00.02	TAXAS DE INSPEÇÃO, CONT E FISCALIZAÇÃO - MULTAS E JUROS SMTT	0.1.50	1.000,00		
1121.01.1.2.00.00.03	TAXAS DE INSPEÇÃO, CONT. E FISCALIZAÇÃO - MULTAS EVENTUR	0.1.50	5.000,00		
1121.01.1.3.00.00.00	TAXAS DE INSPEÇÃO, CONTROLE E FISCALIZAÇÃO -	0.000.000	6.030,00		



**PREFEITURA DO MUNICÍPIO DE VERA CRUZ**

Rua São Bento, 123 - Centro, Mar Grande - Vera Cruz - BA, 44470-000 - CNPJ:13891130/0001-03 Anexo 02

Página 2

Orçamento Programa - Exercício de 2021

**RECEITAS SEGUNDO AS CATEGORIAS ECONOMICAS**

Código	Especificação	F.R.	Desdobramento	SubCategoria Fonte	Categoria Econômica
	DÍVIDA ATIVA				
1121.01.1.3.00.00.01	TAXAS DE INSPEÇÃO, CONT E FISCALIZAÇÃO - DÍVIDA ATIVA PM	0.1.00	1.030,00		
1121.01.1.3.00.00.02	TAXAS DE INSPEÇÃO, CONT. E FISCALIZAÇÃO - DÍVIDA ATIVA SMIT	0.1.50	5.000,00		
1122.00.0.0.00.00.00	TAXAS PELA PRESTAÇÃO DE SERVIÇOS	0.000.000	185.400,00		
1122.01.0.0.00.00.00	TAXAS PELA PRESTAÇÃO DE SERVIÇOS	0.000.000	185.400,00		
1122.01.1.0.00.00.00	TAXAS PELA PRESTAÇÃO DE SERVIÇOS	0.000.000	185.400,00		
1122.01.1.1.00.00.00	TAXAS PELA PRESTAÇÃO DE SERVIÇOS - PRINCIPAL	0.1.00	5.150,00		
1122.01.1.3.00.00.00	TAXAS PELA PRESTAÇÃO DE SERVIÇOS - DÍVIDA ATIVA	0.1.00	154.500,00		
1122.01.1.4.00.00.00	TAXAS PELA PRESTAÇÃO DE SERVIÇOS - DÍVIDA ATIVA - MULTAS E JUROS	0.1.00	25.750,00		
1128.00.0.0.00.00.00	TAXAS - ESPECÍFICAS DE ESTADOS, DF E MUNICÍPIOS	0.000.000	112.840,00		
1128.01.0.0.00.00.00	TAXAS DE INSPEÇÃO, CONTROLE E FISCALIZAÇÃO	0.000.000	112.840,00		
1128.01.9.0.00.00.00	TAXAS DE INSPEÇÃO, CONTROLE E FISCALIZAÇÃO - OUTRAS	0.000.000	112.840,00		
1128.01.9.1.00.00.00	TAXAS DE INSPEÇÃO, CONTROLE E FISCALIZAÇÃO - OUTRAS-PRINCIPA	0.000.000	73.180,00		
1128.01.9.1.00.00.01	TAXAS DE OBRAS - PRINCIPAL	0.1.00	18.500,00		
1128.01.9.1.00.00.02	TAXAS DE LIMPEZA - PRINCIPAL	0.1.00	10.300,00		
1128.01.9.1.00.00.03	TAXA DE EXPEDIENTE - PRINCIPAL	0.1.00	3.090,00		
1128.01.9.1.00.00.04	TAXA DE PUBLICIDADE - PRINCIPAL	0.1.00	3.090,00		
1128.01.9.1.00.00.05	OUTRAS TAXAS - PRINCIPAL	0.1.00	38.200,00		
1128.01.9.2.00.00.00	TAXAS DE INSPEÇÃO, CONTROLE E FISCALIZAÇÃO - OUTRAS-MULTAS E	0.000.000	6.260,00		
1128.01.9.2.00.00.01	TAXA DE OBRAS - MULTAS E JUROS DE MORA	0.1.00	1.030,00		
1128.01.9.2.00.00.02	TAXA DE LIMPEZA - OUTRAS-MULTAS E JUROS DE MORA	0.1.00	1.030,00		
1128.01.9.2.00.00.03	TAXA DE EXPEDIENTE - OUTRAS-MULTAS E JUROS DE MORA	0.1.00	1.200,00		
1128.01.9.2.00.00.04	TAXA DE PUBLICIDADE - OUTRAS-MULTAS E JUROS DE MORA	0.1.00	1.200,00		
1128.01.9.2.00.00.05	OUTRAS TAXAS - OUTRAS-MULTAS E JUROS DE MORA	0.1.00	1.800,00		
1128.01.9.3.00.00.00	TAXAS DE INSPEÇÃO, CONTROLE E FISCALIZAÇÃO - OUTRAS-DÍVIDA A	0.000.000	33.400,00		
1128.01.9.3.00.00.01	TAXA DE OBRAS - DÍVIDA ATIVA	0.1.00	5.200,00		
1128.01.9.3.00.00.02	TAXA DE LIMPEZA - DÍVIDA ATIVA	0.1.00	1.200,00		
1128.01.9.3.00.00.03	TAXA DE EXPEDIENTE - DÍVIDA ATIVA	0.1.00	1.200,00		
1128.01.9.3.00.00.05	OUTRAS TAXAS - DÍVIDA ATIVA	0.1.00	25.800,00		
1130.00.0.0.00.00.00	CONTRIBUIÇÃO DE MELHORIA	0.000.000		978.500,00	
1138.00.0.0.00.00.00	CONTRIBUIÇÃO DE MELHORIA - ESPECÍFICA ESTADOS/D.F/MUNICÍPIOS	0.000.000	978.500,00		
1138.02.0.0.00.00.00	CONTRIB. MELHORIA P/ EXPANSÃO REDE DE ILUMINAÇÃO - CIDADE	0.000.000	978.500,00		
1138.02.1.0.00.00.00	CONTRIB. MELHORIA P/ EXPANSÃO REDE DE ILUMINAÇÃO - CIDADE	0.000.000	978.500,00		
1138.02.1.1.00.00.00	CONTRIB. MELH. P/ EXP. REDE DE ILUM. PUB. CIDADE -PRINCIPAL	0.1.00	978.500,00		
1300.00.0.0.00.00.00	RECEITA PATRIMONIAL	0.000.000		1.158.950,00	
1320.00.0.0.00.00.00	VALORES MOBILIÁRIOS	0.000.000		1.158.950,00	
1321.00.0.0.00.00.00	JUROS E CORREÇÕES MONETÁRIAS	0.000.000	1.158.950,00		
1321.00.1.0.00.00.00	REMUNERAÇÃO DE DEPÓSITOS BANCÁRIOS	0.000.000	1.158.950,00		
1321.00.1.1.00.00.00	REMUNERAÇÃO DE DEPÓSITOS BANCÁRIOS - PRINCIPAL	0.000.000	1.158.950,00		
1321.00.1.1.01.00.00	REMUNERAÇÃO DE DEPÓSITOS DE RECURSOS VINCULADOS - PRINCIPAL	0.000.000	382.450,00		
1321.00.1.1.01.01.00	REMUNERAÇÃO DE DEPÓSITOS DE RECURSOS VINCULADOS - ROYALTIES	0.1.42	12.000,00		
1321.00.1.1.01.02.00	REMUNERAÇÃO DE DEPÓSITOS DE RECURSOS VINCULADOS - FUNDEB	0.000.000	62.000,00		
1321.00.1.1.01.02.01	REMUNERAÇÃO RECURSOS VINCULADOS -FUNDEB 60% - PRINCIPAL	0.1.18	42.000,00		
1321.00.1.1.01.02.02	REMUNERAÇÃO RECURSOS VINCULADOS -FUNDEB 40% - PRINCIPAL	0.1.19	20.000,00		
1321.00.1.1.01.03.00	REMUNERAÇÃO DE DEPÓSITOS BANCÁRIOS - SAUDE 15%	6.1.02	20.600,00		
1321.00.1.1.01.04.00	REMUNERAÇÃO DE DEPÓSITOS BANCÁRIOS - MDE	7.1.01	20.600,00		
1321.00.1.1.01.06.00	REMUNERAÇÃO DE DEPÓSITOS RECURSOS VINCULADOS - CIDE	0.1.16	10.300,00		
1321.00.1.1.01.07.00	REMUNERAÇÃO DE DEPÓSITOS RECURSOS VINCULADOS - FNAS	0.1.29	30.900,00		



**PREFEITURA DO MUNICÍPIO DE VERA CRUZ**

Rua São Bento, 123 - Centro, Mar Grande - Vera Cruz - BA, 44470-000 - CNPJ:13891130/0001-03 Anexo 02

Página 3

Orçamento Programa - Exercício de 2021

**RECEITAS SEGUNDO AS CATEGORIAS ECONOMICAS**

Código	Especificação	F.R.	Desdobramento	SubCategoria Fonte	Categoria Econômica
1321.00.1.1.01.08.00	REMUNERAÇÃO DE DEPÓSITOS BANCÁRIOS - FNDE	0.1.15	61.800,00		
1321.00.1.1.01.10.00	REMUNERAÇÃO DE RECURSOS VINCULADOS -SUS	0.1.14	41.200,00		
1321.00.1.1.01.11.00	REMUNERAÇÃO DE RECURSOS VINCULADOS CONVENIOS OUTROS	0.1.24	30.900,00		
1321.00.1.1.01.99.00	OUTRAS REMUNERAÇÕES DE RECURSOS VINCULADOS	0.000.000	92.150,00		
1321.00.1.1.01.99.01	REMUNERAÇÃO DE OUTROS RECURSOS VINCULADOS - CONVENIOS SAÚDE	0.1.23	10.000,00		
1321.00.1.1.01.99.02	REMUNERAÇÃO DE OUTROS RECURSOS VINCULA - CONVENIOS EDUCAÇÃO	0.1.22	20.000,00		
1321.00.1.1.01.99.06	REMUNERAÇÃO DE RECURSOS VINC. - SALARIO EDUCAÇÃO	0.1.04	5.000,00		
1321.00.1.1.01.99.07	REMUNERAÇÃO DE RECURSOS VINC. - FEAS	0.1.28	2.000,00		
1321.00.1.1.01.99.08	REMUNERAÇÃO DE RECURSOS VINC. - FCBA	0.1.10	5.150,00		
1321.00.1.1.01.99.11	REMUNERAÇÕES RECURSOS VINCULADOS LC 173/2020	0.1.09	20.000,00		
1321.00.1.1.01.99.12	REMUNERAÇÕES GESTÃO DA CESSÃO ONEROSA DO BÔNUS PRE-SAL	0.1.44	30.000,00		
1321.00.1.1.02.00.00	REMUNERAÇÃO DE DEPÓSITOS DE RECURSOS NÃO VINCULADOS - PRINCI	0.000.000	776.500,00		
1321.00.1.1.02.01.00	REMUNERAÇÃO DE OUTROS RECURSOS VINCULADOS- CONVENIOS SOCIAL	0.1.00	772.500,00		
1321.00.1.1.02.99.00	REMUNERAÇÃO DE OUTROS DEPÓSITOS BANCÁRIOS DE RECURSOS NÃO V	0.000.000	4.000,00		
1321.00.1.1.02.99.01	RENDIMENTOS - DEMAIS RECURSOS NÃO VINCULADOS - SMTT	0.1.50	4.000,00		
1600.00.0.0.00.00.00	RECEITA DE SERVIÇOS	0.000.000		8.200,00	
1610.00.0.0.00.00.00	SERVIÇOS ADMINISTRATIVOS E COMERCIAIS GERAIS	0.000.000		8.200,00	
1610.01.0.0.00.00.00	SERVIÇOS ADMINISTRATIVOS E COMERCIAIS GERAIS	0.000.000	8.200,00		
1610.01.1.0.00.00.00	SERVIÇOS ADMINISTRATIVOS E COMERCIAIS GERAIS	0.000.000	8.200,00		
1610.01.1.1.00.00.00	SERVIÇOS ADM. E COMERCIAIS GERAIS - PRINCIPAL	0.1.00	8.200,00		
1700.00.0.0.00.00.00	TRANSFERÊNCIAS CORRENTES	0.000.000		109.370.480,00	
1710.00.0.0.00.00.00	TRANSFERÊNCIAS DA UNIÃO E DE SUAS ENTIDADES	0.000.000		74.924.850,00	
1718.00.0.0.00.00.00	TRANSFERÊNCIAS DA UNIÃO- ESPECÍFICAS ESTADOS/D.F./MUNICÍPIOS	0.000.000	74.924.850,00		
1718.01.0.0.00.00.00	PARTICIPAÇÃO NA RECEITA DA UNIÃO	0.000.000	38.810.300,00		
1718.01.2.0.00.00.00	COTA-PARTE DO FPM	0.000.000	36.000.000,00		
1718.01.2.1.00.00.00	FPM - COTA MENSAL	0.1.00	36.000.000,00		
1718.01.3.0.00.00.00	COTA-PARTE DO FPM - 1% COTA ENTREGUE NO MÊS DE DEZEMBRO	0.000.000	1.400.000,00		
1718.01.3.1.00.00.00	FPM - 1% COTA ENTREGUE NO MÊS DE DEZEMBRO	0.1.00	1.400.000,00		
1718.01.4.0.00.00.00	COTA-PARTE DO FPM - 1% COTA ENTREGUE NO MÊS DE JULHO	0.000.000	1.400.000,00		
1718.01.4.1.00.00.00	COTA-PARTE DO FPM- 1% COTA DE JULHO - PRINCIPAL	0.1.00	1.400.000,00		
1718.01.5.0.00.00.00	COTA-PARTE DO ITR	0.000.000	10.300,00		
1718.01.5.1.00.00.00	COTA-PARTE DO ITR - PRINCIPAL	0.1.00	10.300,00		
1718.02.0.0.00.00.00	TRANSF. COMPENSAÇÃO FINAN.-EXPLORAÇÃO RECURSOS NATURAIS	0.000.000	10.188.000,00		
1718.02.2.0.00.00.00	COTA-PARTE-COMPENSAÇÃO FINANCEIRA DE RECURSOS MINERAIS -CFEM	0.000.000	948.000,00		
1718.02.2.1.00.00.00	COTA-PARTE DE COMP. FINAN. DE REC. MINERAIS -CFEM- PRINCIPAL	0.1.42	948.000,00		
1718.02.3.0.00.00.00	COTA-PARTE ROY.-COMP. FINANCEIRA PROD. PETRÓLEO- LEI 7990/89	0.000.000	8.760.000,00		
1718.02.3.1.00.00.00	COTA-PARTE ROY.-C. FINAN.PROD.PETRÓLEO-LEI 7990/89-PRINCIPAL	0.1.42	8.760.000,00		
1718.02.6.0.00.00.00	COTA-PARTE DO FUNDO ESPECIAL DO PETRÓLEO - FEP	0.000.000	480.000,00		
1718.02.6.1.00.00.00	COTA-PARTE DO FUNDO ESPECIAL DO PETRÓLEO - FEP - PRINCIPAL	0.1.42	480.000,00		
1718.03.0.0.00.00.00	TRANSFERÊNCIA DE RECURSOS DO SUS - BLOCO DE MANUTENÇÃO	0.000.000	12.334.250,00		
1718.03.1.0.00.00.00	TRANSFERÊNCIA DE RECURSOS DO SUS - ATENÇÃO PRIMÁRIA	0.000.000	4.120.000,00		
1718.03.1.1.00.00.00	TRANSFERÊNCIA DE RECURSOS DO SUS - ATENÇÃO PRIMÁRIA	0.1.14	4.120.000,00		
1718.03.2.0.00.00.00	TRANSFERÊNCIA DE RECURSOS DO SUS - ESPECIALIZADA	0.000.000	7.261.500,00		
1718.03.2.1.00.00.00	TRANSFERÊNCIA DE RECURSOS DO SUS - ESPECIALIZADA	0.1.14	7.261.500,00		
1718.03.3.0.00.00.00	TRANSFERÊNCIA DE RECURSOS DO SUS - VIGILÂNCIA EM SAÚDE	0.000.000	618.000,00		
1718.03.3.1.00.00.00	TRANSFERÊNCIA DE RECURSOS DO SUS - VIGILÂNCIA	0.1.14	618.000,00		



**PREFEITURA DO MUNICÍPIO DE VERA CRUZ**

Rua São Bento, 123 - Centro, Mar Grande - Vera Cruz - BA, 44470-000 - CNPJ:13891130/0001-03 Anexo 02

Página 4

Orçamento Programa - Exercício de 2021

**RECEITAS SEGUNDO AS CATEGORIAS ECONOMICAS**

Código	Especificação	F.R.	Desdobramento	SubCategoria Fonte	Categoria Econômica
	EM SAÚDE-PRINC				
1718.03.4.0.00.00.00	TRANSFERÊNCIA DE RECURSOS DO SUS - ASSISTÊNCIA FARMACÉUTICA	0.000.000	309.000,00		
1718.03.4.1.00.00.00	TRANSFERÊNCIA DE RECURSOS DO SUS - ASSISTÊNCIA FARMACÉUTICA-	0.1.14	309.000,00		
1718.03.5.0.00.00.00	TRANSFERÊNCIA DE RECURSOS DO SUS - GESTÃO DO SUS	0.000.000	25.750,00		
1718.03.5.1.00.00.00	TRANSFERÊNCIA DE RECURSOS DO SUS - GESTÃO DO SUS-PRINCIPAL	0.1.14	25.750,00		
1718.04.0.0.00.00.00	TRANSF.SUS - BLOCO DE ESTRUTURAÇÃO	0.000.000	103.000,00		
1718.04.1.0.00.00.00	INVESTIMENTO -SUS ATENÇÃO PRIMÁRIA	0.000.000	51.500,00		
1718.04.1.1.00.00.00	INVESTIMENTO -SUS ATENÇÃO BASICA	0.1.14	51.500,00		
1718.04.3.0.00.00.00	INVESTIMENTO - SUS VIGILÂNCIA EM SAÚDE	0.000.000	51.500,00		
1718.04.3.1.00.00.00	INVESTIMENTO - SUS VIGILÂNCIA EM SAÚDE	0.1.14	51.500,00		
1718.05.0.0.00.00.00	TRANSF. RECURSOS -FUNDO NACIONAL DO DESENV. EDUCAÇÃO-FNDE	0.000.000	3.107.000,00		
1718.05.1.0.00.00.00	TRANSFERÊNCIAS DO SALÁRIO-EDUCAÇÃO	0.000.000	1.236.000,00		
1718.05.1.1.00.00.00	TRANSFERÊNCIAS DO SALÁRIO-EDUCAÇÃO - PRINCIPAL	0.1.04	1.236.000,00		
1718.05.3.0.00.00.00	TRANSFERÊNCIAS DIRETAS DO FNDE REFERENTES PNAE	0.000.000	1.058.000,00		
1718.05.3.1.00.00.00	TRANSFERÊNCIAS DIRETAS DO FNDE REFERENTES PNAE - PRINCIPAL	0.000.000	1.058.000,00		
1718.05.3.1.01.00.00	PNAE- EJA	0.1.15	80.000,00		
1718.05.3.1.02.00.00	PNAE- PRÉ-ESCOLA	0.1.15	160.000,00		
1718.05.3.1.03.00.00	PNAE- ENSINO FUNDAMENTAL	0.1.15	540.000,00		
1718.05.3.1.04.00.00	PNAE- AEE	0.1.15	20.000,00		
1718.05.3.1.05.00.00	PNAE- CRECHE	0.1.15	206.000,00		
1718.05.3.1.06.00.00	PNAE- MAIS EDUCAÇÃO	0.1.15	52.000,00		
1718.05.4.0.00.00.00	TRANSFERÊNCIAS DIRETAS DO FNDE REFERENTES PNATE	0.000.000	607.000,00		
1718.05.4.1.00.00.00	TRANSFERÊNCIAS DIRETAS DO FNDE REFERENTES PNATE - PRINCIPAL	0.000.000	607.000,00		
1718.05.4.1.01.00.00	PNATE- FUNDAMENTAL	0.1.15	360.000,00		
1718.05.4.1.02.00.00	PNATE- INFANTIL	0.1.15	41.000,00		
1718.05.4.1.03.00.00	PNATE- ENSINO MÉDIO	0.1.15	206.000,00		
1718.05.9.0.00.00.00	OUTRAS TRANSFERÊNCIAS DIRETAS DO FNDE	0.000.000	206.000,00		
1718.05.9.1.00.00.00	OUTRAS TRANSFERÊNCIAS DIRETAS DO FNDE - PRINCIPAL	0.1.15	206.000,00		
1718.06.0.0.00.00.00	TRANSFERÊNCIA FINANCEIRA DO ICMS-DESONERAÇÃO-L.C. Nº 87/96	0.000.000	10.300,00		
1718.06.1.0.00.00.00	TRANSFERÊNCIA FINANCEIRA DO ICMS-DESONERAÇÃO-L.C. Nº 87/96	0.000.000	10.300,00		
1718.06.1.1.00.00.00	TRANSFERÊNCIA FINAN.ICMS-DESONERAÇÃO-L.C. Nº 87/96-PRINCIPAL	0.1.00	10.300,00		
1718.09.0.0.00.00.00	TRANSFERÊNCIAS DE RECURSOS DE COMPLEMENTAÇÃO DA UNIÃO AO FUN	0.000.000	9.410.000,00		
1718.09.1.0.00.00.00	TRANSFERÊNCIAS DE RECURSOS DA COMPLEMENTAÇÃO DA UNIÃO AO FUN	0.000.000	9.410.000,00		
1718.09.1.1.00.00.00	COMPLEMENTAÇÃO FUNDEB	0.000.000	5.700.000,00		
1718.09.1.1.01.00.00	COMPLEMENTAÇÃO DO FUNDEB 60%	0.1.18	5.700.000,00		
1718.09.1.2.00.00.00	COMPLEMENTAÇÃO FUNDEB 40%	0.1.19	3.710.000,00		
1718.12.0.0.00.00.00	TRANSF. DO FUNDO NACIONAL DE ASSISTÊNCIA SOCIAL - FNAS	0.000.000	659.000,00		
1718.12.1.0.00.00.00	TRANSF. DO FUNDO NACIONAL DE ASSISTÊNCIA SOCIAL - FNAS	0.000.000	659.000,00		
1718.12.1.1.00.00.00	GRUPO PROTEÇÃO SOLCIAL ESPECIAL DE MÉDIA COMPLEXIDADE	0.1.29	67.000,00		
1718.12.1.2.00.00.00	GRUPO DE PROTEÇÃO SOCIAL BÁSICA	0.1.29	332.000,00		
1718.12.1.3.00.00.00	BLOCO DE GESTÃO DO SUAS	0.1.29	33.000,00		
1718.12.1.4.00.00.00	BLOCO DE GESTÃO DO BOLSA FAMILIA E CADASTRO UNICO	0.1.29	227.000,00		
1718.99.0.0.00.00.00	OUTRAS TRANSFERÊNCIAS DA UNIÃO	0.000.000	303.000,00		
1718.99.1.0.00.00.00	OUTRAS TRANSFERÊNCIAS DA UNIÃO	0.000.000	303.000,00		
1718.99.1.1.00.00.00	OUTRAS TRANSFERÊNCIAS DA UNIÃO - PRINCIPAL	0.000.000	303.000,00		
1718.99.1.1.01.00.00	OUTRAS TRANSFERÊNCIAS DA UNIÃO - PRINCIPAL - TRANSFERENCIA E	0.000.000	250.000,00		
1718.99.1.1.01.01.00	EMENDAS PARLAMENTAR - SAÚDE	0.1.55	200.000,00		
1718.99.1.1.01.02.00	EMENDAS PARLAMENTAR - OUTRAS	0.1.55	50.000,00		



**PREFEITURA DO MUNICÍPIO DE VERA CRUZ**

Rua São Bento, 123 - Centro, Mar Grande - Vera Cruz - BA, 44470-000 - CNPJ:13891130/0001-03 Anexo 02

Página 5

Orçamento Programa - Exercício de 2021

**RECEITAS SEGUNDO AS CATEGORIAS ECONOMICAS**

Código	Especificação	F.R.	Desdobramento	SubCategoria Fonte	Categoria Econômica
1718.99.1.1.02.00.00	OUTRAS TRANSFERÊNCIAS DA UNIÃO - PRINCIPAL - OUTRAS TRANSFER	0.000.000	53.000,00		
1718.99.1.1.02.01.00	OUTRAS TRANSFERÊNCIAS DA UNIÃO - PRINCIPAL	0.1.00	53.000,00		
1720.00.0.0.00.00.00	TRANSF.ESTADOS/DISTRITO FEDERAL E DE SUAS ETIDADES	0.000.000		10.775.630,00	
1728.00.0.0.00.00.00	TRANSFERÊNCIAS DOS ESTADOS-ESPECÍFICA ESTADOS/D.F./MUNICÍPIOS	0.000.000	10.775.630,00		
1728.01.0.0.00.00.00	PARTICIPAÇÃO NA RECEITA DOS ESTADOS	0.000.000	8.744.700,00		
1728.01.1.0.00.00.00	COTA-PARTE DO ICMS	0.000.000	7.725.000,00		
1728.01.1.1.00.00.00	COTA-PARTE DO ICMS - PRINCIPAL	0.1.00	7.725.000,00		
1728.01.2.0.00.00.00	COTA-PARTE DO IPVA	0.000.000	875.500,00		
1728.01.2.1.00.00.00	COTA-PARTE DO IPVA - PRINCIPAL	0.1.00	875.500,00		
1728.01.3.0.00.00.00	COTA-PARTE DO IPI - MUNICÍPIOS	0.000.000	66.950,00		
1728.01.3.1.00.00.00	COTA-PARTE DO IPI - MUNICÍPIOS - PRINCIPAL	0.1.00	66.950,00		
1728.01.4.0.00.00.00	COTA-PARTE-CONT.INTERVENÇÃO NO DOMÍNIO ECONÔMICO	0.000.000	51.500,00		
1728.01.4.1.00.00.00	COTA-PARTE-CONT.INTERVENÇÃO NO DOMÍNIO ECONÔMICO-PRINCIPAL	0.1.16	51.500,00		
1728.01.5.0.00.00.00	OUTRAS PARTICIPAÇÕES NA RECEITA DOS ESTADOS	0.000.000	1.030,00		
1728.01.5.1.00.00.00	OUTRAS PARTICIPAÇÕES NA RECEITA DOS ESTADOS - PRINCIPAL	0.1.00	1.030,00		
1728.01.9.0.00.00.00	OUTRAS TRANSFERÊNCIAS DOS ESTADOS	0.000.000	24.720,00		
1728.01.9.1.00.00.00	OUTRAS TRANSFERÊNCIAS DOS ESTADOS - PRINCIPAL	0.1.00	24.720,00		
1728.03.0.0.00.00.00	TRANSF. REC. DO ESTADO P/ PROG. SAÚDE- REPASSE FUNDO A FUNDO	0.000.000	645.630,00		
1728.03.1.0.00.00.00	TRANSF. REC. DO ESTADO P/ PROG. SAÚDE- REPASSE FUNDO A FUNDO	0.000.000	645.630,00		
1728.03.1.1.00.00.00	TRANSF.REC.ESTADO P/ PROG.SAÚDE-REP. FUNDO A FUNDO-PRINCIPAL	0.000.000	645.630,00		
1728.03.1.1.01.00.00	PSF - ESTADO	0.1.14	226.600,00		
1728.03.1.1.03.00.00	SAMU	0.1.14	418.000,00		
1728.03.1.1.05.00.00	PREVENÇÃO E CONTROLE DE CHICKUNGUNYA	0.1.14	1.030,00		
1728.99.0.0.00.00.00	OUTRAS TRANSFERÊNCIAS DOS ESTADOS	0.000.000	1.385.300,00		
1728.99.1.0.00.00.00	OUTRAS TRANSFERÊNCIAS DOS ESTADOS	0.000.000	1.385.300,00		
1728.99.1.1.00.00.00	OUTRAS TRANSFERÊNCIAS DOS ESTADOS - PRINCIPAL	0.000.000	1.385.300,00		
1728.99.1.1.01.00.00	FUNDO DE CULTURA DA BAHIA- FCBA	0.1.10	10.300,00		
1728.99.1.1.03.00.00	OUTRAS TRANSFERÊNCIAS DOS ESTADOS - BENEFÍCIOS EVENTUAIS	0.1.28	5.000,00		
1728.99.1.1.04.00.00	OUTRAS TRANSFERÊNCIAS DOS ESTADOS - FEAS	0.1.28	140.000,00		
1728.99.1.1.05.00.00	OUTRAS TRANSFERÊNCIAS DOS ESTADOS - PETE	0.1.22	1.230.000,00		
1750.00.0.0.00.00.00	TRANSFERÊNCIAS DE OUTRAS INSTITUIÇÕES PÚBLICAS	0.000.000		23.670.000,00	
1758.00.0.0.00.00.00	TRANSF. DE OUTRAS INSTITUIÇÕES PÚBLICAS - ESPECÍFICA E/M	0.000.000	23.670.000,00		
1758.01.0.0.00.00.00	TRANSFERÊNCIAS DE RECURSOS DO FUNDEB	0.000.000	23.670.000,00		
1758.01.1.0.00.00.00	TRANSFERÊNCIAS DE RECURSOS DO FUNDEB	0.000.000	23.670.000,00		
1758.01.1.1.00.00.00	TRANSFERÊNCIAS DE RECURSOS DO FUNDEB - PRINCIPAL	0.000.000	23.670.000,00		
1758.01.1.1.01.00.00	FUNDEB 60%	0.1.18	14.400.000,00		
1758.01.1.1.02.00.00	FUNDEB 40%	0.1.19	9.270.000,00		
1900.00.0.0.00.00.00	OUTRAS RECEITAS CORRENTES	0.000.000		1.091.400,00	
1910.00.0.0.00.00.00	MULTAS ADMINISTRATIVAS, CONTRATUAIS E JUDICIAIS	0.000.000		391.000,00	
1910.01.0.0.00.00.00	MULTAS PREVISTAS EM LEGISLAÇÃO ESPECÍFICA	0.000.000	360.000,00		
1910.01.1.0.00.00.00	MULTAS PREVISTAS EM LEGISLAÇÃO ESPECÍFICA	0.000.000	360.000,00		
1910.01.1.1.00.00.00	MULTAS PREVISTAS EM LEGISLAÇÃO ESPECÍFICA - PRINCIPAL	0.000.000	360.000,00		
1910.01.1.1.01.00.00	MULTAS PREVISTAS EM LEGISLAÇÃO ESPECÍFICA - MULTAS DE TRÂNS.	0.1.50	360.000,00		
1910.07.0.0.00.00.00	MULTAS APLICADAS PELOS TRIBUNAIS DE CONTAS	0.000.000	31.000,00		
1910.07.1.0.00.00.00	MULTAS APLICADAS PELOS TRIBUNAIS DE CONTAS	0.000.000	31.000,00		
1910.07.1.1.00.00.00	MULTAS APLICADAS PELOS TRIBUNAIS DE CONTAS - PRINCIPAL	0.000.000	20.000,00		
1910.07.1.1.01.00.00	MULTAS APLICADAS PELOS TRIBUNAIS DE CONTAS - PRINCIPAL - TCM	0.1.00	20.000,00		
1910.07.1.2.00.00.00	MULTAS APLICADAS PELOS TRIBUNAIS DE CONTAS - MULTAS E JUROS	0.000.000	1.000,00		
1910.07.1.2.01.00.00	MULTAS APLICADAS PELOS TRIBUNAIS DE CONTAS -	0.1.00	1.000,00		



**PREFEITURA DO MUNICÍPIO DE VERA CRUZ**

Rua São Bento, 123 - Centro, Mar Grande - Vera Cruz - BA, 44470-000 - CNPJ:13891130/0001-03 Anexo 02

Página 6

Orçamento Programa - Exercício de 2021

**RECEITAS SEGUNDO AS CATEGORIAS ECONOMICAS**

Código	Especificação	F.R.	Desdobramento	SubCategoria Fonte	Categoria Econômica
	MULTAS E JUROS				
1910.07.1.3.00.00.00	MULTAS APLICADAS PELOS TRIBUNAIS DE CONTAS - DÍVIDA ATIVA	0.000.000	10.000,00		
1910.07.1.3.01.00.00	MULTAS APLICADAS PELOS TRIBUNAIS DE CONTAS - DÍVIDA ATIVA	0.1.00	10.000,00		
1920.00.0.0.00.00.00	INDENIZAÇÕES, RESTITUIÇÕES E RESSARCIMENTOS	0.000.000		41.200,00	
1922.00.0.0.00.00.00	RESTITUIÇÕES	0.000.000	41.200,00		
1922.06.0.0.00.00.00	RESTITUIÇÃO DE DESPESAS DE EXERCÍCIOS ANTERIORES	0.000.000	2.060,00		
1922.06.1.0.00.00.00	RESTITUIÇÃO DE DESPESAS DE EXERCÍCIOS ANTERIORES	0.000.000	2.060,00		
1922.06.1.1.00.00.00	RESTITUIÇÃO DE DESPESAS DE EXERCÍCIOS ANTERIORES - PRINCIPAL	0.000.000	2.060,00		
1922.06.1.1.01.00.00	RESTITUIÇÃO DE DESPESAS DE EXERCÍCIOS ANTERIORES - PRINCIPAL	0.1.00	2.060,00		
1922.99.0.0.00.00.00	OUTRAS RESTITUIÇÕES	0.000.000	39.140,00		
1922.99.1.0.00.00.00	OUTRAS RESTITUIÇÕES	0.000.000	39.140,00		
1922.99.1.1.00.00.00	OUTRAS RESTITUIÇÕES - PRINCIPAL	0.000.000	39.140,00		
1922.99.1.1.07.00.00	OUTRAS RESTITUIÇÕES - PRINCIPAL - OUTRAS RESTITUIÇÕES	0.1.00	39.140,00		
1990.00.0.0.00.00.00	DEMAIS RECEITAS CORRENTES	0.000.000		659.200,00	
1990.12.0.0.00.00.00	ENCARGOS LEGAIS-INSC. DÍVIDA ATIVA E REC.ÔNUS DE SUCUMBÊNCIA	0.000.000	659.200,00		
1990.12.1.0.00.00.00	ENCARGOS LEGAIS PELA INSCRIÇÃO EM DÍVIDA ATIVA	0.000.000	659.200,00		
1990.12.1.1.00.00.00	ENCARGOS LEGAIS PELA INSCRIÇÃO EM DÍVIDA ATIVA - PRINCIPAL	0.000.000	659.200,00		
1990.12.1.1.00.00.01	ENCARGOS LEGAIS PELA INSCRIÇÃO EM DÍVIDA ATIVA - HONORÁRIOS	0.1.00	659.200,00		
2000.00.0.0.00.00.00	RECEITAS DE CAPITAL	0.000.000			1.709.300,00
2400.00.0.0.00.00.00	TRANSFERÊNCIAS DE CAPITAL	0.000.000		1.709.300,00	
2410.00.0.0.00.00.00	TRANSFERÊNCIAS DA UNIÃO E DE SUAS ENTIDADES	0.000.000		1.709.300,00	
2418.00.0.0.00.00.00	TRANSFERÊNCIAS DA UNIÃO ESPECÍFICA DE EST/DF/MUN	0.000.000	1.709.300,00		
2418.10.0.0.00.00.00	TRANSF. DE CONV. DA UNIÃO E DE SUAS ENTIDADES	0.000.000	1.709.300,00		
2418.10.1.0.00.00.00	TRANSF. DE CONV. DA UNIÃO P/O SISTEMA ÚNICO DE SAÚDE-SUS	0.000.000	210.000,00		
2418.10.1.1.00.00.00	TRANSF DE CONV DA UNIÃO PARA O SUS - PRINCIPAL	0.1.23	210.000,00		
2418.10.2.0.00.00.00	TRANSF DE CONV DA UNIÃO DEST A PROG DE EDUCAÇÃO	0.000.000	100.000,00		
2418.10.2.1.00.00.00	TRANSF. CONV.DA UNIÃO DESTINADAS A PROG. EDUC-PRINCIPAL	9.1.22	100.000,00		
2418.10.9.0.00.00.00	OUTRAS TRANSFERÊNCIAS DE CONVÊNIO DA UNIÃO	0.000.000	1.399.300,00		
2418.10.9.1.00.00.00	OUTRAS TRANSFERÊNCIAS DE CONVÊNIO DA UNIÃO - PRINCIPAL	0.000.000	1.399.300,00		
2418.10.9.1.01.00.00	TRANSFERÊNCIAS DE CONVÊNIO DA UNIÃO	9.1.24	1.339.000,00		
2418.10.9.1.02.00.00	TRANSFERÊNCIAS DE CONVÊNIO PARA EVENTOS E TURISMO	0.1.24	50.000,00		
2418.10.9.1.03.00.00	TRANSFERÊNCIAS DE CONVÊNIO PARA SOCIAL	0.1.24	10.300,00		
9000.00.0.0.00.00.00	(R) DEDUÇÕES DA RECEITA	0.000.000			-8.924.160,00
9700.00.0.0.00.00.00	DEDUÇÕES DO FUNDEB	0.000.000		-8.924.160,00	
9718.01.2.1.00.00.00	DEDUÇÃO DE RECEITA PARA FORMAÇÃO DO FUNDEB - FPM	0.1.00	-7.200.000,00		
9718.01.5.1.00.00.00	DEDUÇÃO DE RECEITA PARA FORMAÇÃO DO FUNDEB - ITR	0.1.00	-2.060,00		
9718.06.1.1.00.00.00	DEDUÇÃO DE RECEITA PARA FORMAÇÃO DO FUNDEB - ICMS DESONERAÇÃO	0.1.00	-2.000,00		
9728.01.1.1.00.00.00	DEDUÇÃO DE RECEITA PARA FORMAÇÃO DO FUNDEB - ICMS	0.1.00	-1.545.000,00		
9728.01.2.1.00.00.00	DEDUÇÃO DE RECEITA PARA FORMAÇÃO DO FUNDEB - IPVA	0.1.00	-175.100,00		
<b>Total das Receitas (exceto Intra-Orçamentárias)</b>					<b>123.600.000,00</b>

**TOTALIZAÇÃO DAS RECEITAS POR CATEGORIA ECONOMICA**

RECEITA CORRENTE

121.890.700,00



**PREFEITURA DO MUNICÍPIO DE VERA CRUZ**

Rua São Bento, 123 - Centro, Mar Grande - Vera Cruz - BA, 44470-000 - CNPJ:13891130/0001-03 Anexo 02  
Página 7

Orçamento Programa - Exercício de 2021

**RECEITAS SEGUNDO AS CATEGORIAS ECONOMICAS**

Código	Especificação	F.R.	Desdobramento	SubCategoria Fonte	Categoria Econômica
RECEITA DE CAPITAL					1.709.300,00
Total Geral das Receitas					123.600.000,00

MARCUS VINICIUS MARQUES GIL  
PREFEITO MUNICIPAL



**PREFEITURA DO MUNICIPIO DE VERA CRUZ**

Rua São Bento, 123 - Centro, Mar Grande - Vera Cruz - BA, 44470-000 - Exercício de 2021 Anexo 02

Página 1

**NATUREZA DA DESPESA - CONSOLIDAÇÃO GERAL**

Código	Especificação	Modalidade	Grupo	Categoria Econômica
30.00.	DESPESAS CORRENTES			105.264.237,00
31.00.	PESSOAL E ENCARGOS SOCIAIS		57.280.547,00	
31.90.	APLICAÇÕES DIRETAS	57.280.547,00		
32.00.	JUROS E ENCARGOS DA DÍVIDA		26.200,00	
32.90.	APLICAÇÕES DIRETAS	26.200,00		
33.00.	OUTRAS DESPESAS CORRENTES		47.957.490,00	
33.50.	TRANSFERÊNCIAS A INSTITUIÇÕES PRIVADAS SEM FINS LUCRATIVOS	12.800,00		
33.90.	APLICAÇÕES DIRETAS	47.944.690,00		
40.00.	DESPESAS DE CAPITAL			17.099.763,00
44.00.	INVESTIMENTOS		13.853.463,00	
44.90.	APLICAÇÕES DIRETAS	13.853.463,00		
45.00.	INVERSÕES FINANCEIRAS		333.800,00	
45.90.	APLICAÇÕES DIRETAS	333.800,00		
46.00.	AMORTIZAÇÃO DA DÍVIDA		2.912.500,00	
46.90.	APLICAÇÕES DIRETAS	2.912.500,00		
90.00.	RESERVA DE CONTINGÊNCIA			1.236.000,00
99.00.	RESERVA DE CONTINGÊNCIA		1.236.000,00	
99.99.	Reserva de Contingência	1.236.000,00		
			<b>TOTAL</b>	<b>123.600.000,00</b>

MARCUS VINICIUS MARQUES GIL  
PREFEITO MUNICIPAL





**PREFEITURA DO MUNICÍPIO DE VERA CRUZ**

Rua São Bento, 123 - Centro, Mar Grande - Vera Cruz - BA, 44470-000 - CNPJ:13891130/0001-03

Anexo 02

Orçamento Programa - Exercício de 2021

Página 1

**NATUREZA DA DESPESA POR ORGÃO**

Código	Especificação	F.R.	Elemento	Modalidade	Grupo	Categoria Econômica
3.0.00.	DESPESAS CORRENTES	0.000.000				4.608.000,00
3.1.00.	PESSOAL E ENCARGOS SOCIAIS	0.000.000			3.395.000,00	
3.1.90.	APLICAÇÕES DIRETAS	0.000.000		3.395.000,00		
3.3.00.	OUTRAS DESPESAS CORRENTES	0.000.000			1.213.000,00	
3.3.90.	APLICAÇÕES DIRETAS	0.000.000		1.213.000,00		
4.0.00.	DESPESAS DE CAPITAL	0.000.000				92.000,00
4.4.00.	INVESTIMENTOS	0.000.000			92.000,00	
4.4.90.	APLICAÇÕES DIRETAS	0.000.000		92.000,00		
<b>T O T A L</b>						<b>4.700.000,00</b>



**PREFEITURA DO MUNICÍPIO DE VERA CRUZ**

Rua São Bento, 123 - Centro, Mar Grande - Vera Cruz - BA, 44470-000 - CNPJ:13891130/0001-03

Anexo 02

Orçamento Programa - Exercício de 2021

Página 2

**NATUREZA DA DESPESA POR ORGÃO**

Código	Especificação	F.R.	Elemento	Modalidade	Grupo	Categoria Econômica
3.0.00.	DESPESAS CORRENTES	0.000.000				1.507.500,00
3.1.00.	PESSOAL E ENCARGOS SOCIAIS	0.000.000			1.335.000,00	
3.1.90.	APLICAÇÕES DIRETAS	0.000.000		1.335.000,00		
3.3.00.	OUTRAS DESPESAS CORRENTES	0.000.000			172.500,00	
3.3.90.	APLICAÇÕES DIRETAS	0.000.000		172.500,00		
4.0.00.	DESPESAS DE CAPITAL	0.000.000				44.200,00
4.4.00.	INVESTIMENTOS	0.000.000			44.200,00	
4.4.90.	APLICAÇÕES DIRETAS	0.000.000		44.200,00		
<b>T O T A L</b>						<b>1.551.700,00</b>



**PREFEITURA DO MUNICÍPIO DE VERA CRUZ**

Rua São Bento, 123 - Centro, Mar Grande - Vera Cruz - BA, 44470-000 - CNPJ:13891130/0001-03

Anexo 02

Orçamento Programa - Exercício de 2021

Página 3

**NATUREZA DA DESPESA POR ORGÃO**

Código	Especificação	F.R.	Elemento	Modalidade	Grupo	Categoria Econômica
3.0.00.	DESPESAS CORRENTES	0.000.000				3.639.130,00
3.1.00.	PESSOAL E ENCARGOS SOCIAIS	0.000.000			1.927.200,00	
3.1.90.	APLICAÇÕES DIRETAS	0.000.000		1.927.200,00		
3.2.00.	JUROS E ENCARGOS DA DÍVIDA	0.000.000			26.200,00	
3.2.90.	APLICAÇÕES DIRETAS	0.000.000		26.200,00		
3.3.00.	OUTRAS DESPESAS CORRENTES	0.000.000			1.685.730,00	
3.3.50.	TRANSFERÊNCIAS A INSTITUIÇÕES PRIVADAS SEM FINS LUCRATIVOS	0.000.000		10.300,00		
3.3.90.	APLICAÇÕES DIRETAS	0.000.000		1.675.430,00		
4.0.00.	DESPESAS DE CAPITAL	0.000.000				2.257.100,00
4.4.00.	INVESTIMENTOS	0.000.000			20.600,00	
4.4.90.	APLICAÇÕES DIRETAS	0.000.000		20.600,00		
4.6.00.	AMORTIZAÇÃO DA DÍVIDA	0.000.000			2.236.500,00	
4.6.90.	APLICAÇÕES DIRETAS	0.000.000		2.236.500,00		
9.0.00.	RESERVA DE CONTINGÊNCIA	0.000.000				1.236.000,00
9.9.00.	RESERVA DE CONTINGÊNCIA	0.000.000			1.236.000,00	
9.9.99.	Reserva de Contingência	0.000.000			1.236.000,00	
<b>TOTAL</b>						<b>7.132.230,00</b>



**PREFEITURA DO MUNICÍPIO DE VERA CRUZ**

Rua São Bento, 123 - Centro, Mar Grande - Vera Cruz - BA, 44470-000 - CNPJ:13891130/0001-03

Anexo 02

Orçamento Programa - Exercício de 2021

Página 4

**NATUREZA DA DESPESA POR ORGÃO**

Código	Especificação	F.R.	Elemento	Modalidade	Grupo	Categoria Econômica
3.0.00.	DESPESAS CORRENTES	0.000.000				3.809.900,00
3.1.00.	PESSOAL E ENCARGOS SOCIAIS	0.000.000			1.597.500,00	
3.1.90.	APLICAÇÕES DIRETAS	0.000.000		1.597.500,00		
3.3.00.	OUTRAS DESPESAS CORRENTES	0.000.000			2.212.400,00	
3.3.90.	APLICAÇÕES DIRETAS	0.000.000		2.212.400,00		
4.0.00.	DESPESAS DE CAPITAL	0.000.000				216.300,00
4.4.00.	INVESTIMENTOS	0.000.000			216.300,00	
4.4.90.	APLICAÇÕES DIRETAS	0.000.000		216.300,00		
<b>T O T A L</b>						<b>4.026.200,00</b>



**PREFEITURA DO MUNICÍPIO DE VERA CRUZ**

Rua São Bento, 123 - Centro, Mar Grande - Vera Cruz - BA, 44470-000 - CNPJ:13891130/0001-03

Anexo 02

Orçamento Programa - Exercício de 2021

Página 5

**NATUREZA DA DESPESA POR ORGÃO**

Código	Especificação	F.R.	Elemento	Modalidade	Grupo	Categoria Econômica
3.0.00.	DESPESAS CORRENTES	0.000.000				42.823.630,00
3.1.00.	PESSOAL E ENCARGOS SOCIAIS	0.000.000			0.719.980,00	
3.1.90.	APLICAÇÕES DIRETAS	0.000.000		30.719.980,00		
3.3.00.	OUTRAS DESPESAS CORRENTES	0.000.000			2.103.650,00	
3.3.90.	APLICAÇÕES DIRETAS	0.000.000		12.103.650,00		
4.0.00.	DESPESAS DE CAPITAL	0.000.000				3.414.270,00
4.4.00.	INVESTIMENTOS	0.000.000			3.375.130,00	
4.4.90.	APLICAÇÕES DIRETAS	0.000.000		3.375.130,00		
4.5.00.	INVERSÕES FINANCEIRAS	0.000.000			39.140,00	
4.5.90.	APLICAÇÕES DIRETAS	0.000.000		39.140,00		
<b>T O T A L</b>						<b>46.237.900,00</b>



**PREFEITURA DO MUNICÍPIO DE VERA CRUZ**

Rua São Bento, 123 - Centro, Mar Grande - Vera Cruz - BA, 44470-000 - CNPJ:13891130/0001-03

Anexo 02

Orçamento Programa - Exercício de 2021

Página 6

**NATUREZA DA DESPESA POR ORGÃO**

Código	Especificação	F.R.	Elemento	Modalidade	Grupo	Categoria Econômica
PODER ORGÃO	02 PODER EXECUTIVO 06 SECRETARIA MUNICIPAL DE SAÚDE- SMS					
3.0.00.	DESPESAS CORRENTES	0.000.000				22.495.477,00
3.1.00.	PESSOAL E ENCARGOS SOCIAIS	0.000.000			9.161.227,00	
3.1.90.	APLICAÇÕES DIRETAS	0.000.000		9.161.227,00		
3.3.00.	OUTRAS DESPESAS CORRENTES	0.000.000			3.334.250,00	
3.3.90.	APLICAÇÕES DIRETAS	0.000.000		13.334.250,00		
4.0.00.	DESPESAS DE CAPITAL	0.000.000				2.864.903,00
4.4.00.	INVESTIMENTOS	0.000.000			2.110.303,00	
4.4.90.	APLICAÇÕES DIRETAS	0.000.000		2.110.303,00		
4.5.00.	INVERSÕES FINANCEIRAS	0.000.000			136.600,00	
4.5.90.	APLICAÇÕES DIRETAS	0.000.000		136.600,00		
4.6.00.	AMORTIZAÇÃO DA DÍVIDA	0.000.000			618.000,00	
4.6.90.	APLICAÇÕES DIRETAS	0.000.000		618.000,00		
<b>TOTAL</b>						<b>25.360.380,00</b>



**PREFEITURA DO MUNICÍPIO DE VERA CRUZ**

Rua São Bento, 123 - Centro, Mar Grande - Vera Cruz - BA, 44470-000 - CNPJ:13891130/0001-03

Anexo 02

Orçamento Programa - Exercício de 2021

Página 7

**NATUREZA DA DESPESA POR ORGÃO**

Código	Especificação	F.R.	Elemento	Modalidade	Grupo	Categoria Econômica
3.0.00.	DESPESAS CORRENTES	0.000.000				3.714.700,00
3.1.00.	PESSOAL E ENCARGOS SOCIAIS	0.000.000			1.067.640,00	
3.1.90.	APLICAÇÕES DIRETAS	0.000.000		1.067.640,00		
3.3.00.	OUTRAS DESPESAS CORRENTES	0.000.000			2.647.060,00	
3.3.50.	TRANSFERÊNCIAS A INSTITUIÇÕES PRIVADAS SEM FINS LUCRATIVAS	0.000.000		2.000,00		
3.3.90.	APLICAÇÕES DIRETAS	0.000.000		2.645.060,00		
4.0.00.	DESPESAS DE CAPITAL	0.000.000				789.670,00
4.4.00.	INVESTIMENTOS	0.000.000			719.910,00	
4.4.90.	APLICAÇÕES DIRETAS	0.000.000		719.910,00		
4.5.00.	INVERSÕES FINANCEIRAS	0.000.000			69.760,00	
4.5.90.	APLICAÇÕES DIRETAS	0.000.000		69.760,00		
<b>T O T A L</b>						<b>4.504.370,00</b>



**PREFEITURA DO MUNICÍPIO DE VERA CRUZ**

Rua São Bento, 123 - Centro, Mar Grande - Vera Cruz - BA, 44470-000 - CNPJ:13891130/0001-03

Orçamento Programa - Exercício de 2021

Anexo 02

Página 8

**NATUREZA DA DESPESA POR ORGÃO**

Código	Especificação	F.R.	Elemento	Modalidade	Grupo	Categoria Econômica
3.0.00.	DESPESAS CORRENTES	0.000.000				3.811.870,00
3.1.00.	PESSOAL E ENCARGOS SOCIAIS	0.000.000			371.700,00	
3.1.90.	APLICAÇÕES DIRETAS	0.000.000		371.700,00		
3.3.00.	OUTRAS DESPESAS CORRENTES	0.000.000			3.440.170,00	
3.3.90.	APLICAÇÕES DIRETAS	0.000.000		3.440.170,00		
4.0.00.	DESPESAS DE CAPITAL	0.000.000				55.350,00
4.4.00.	INVESTIMENTOS	0.000.000			38.950,00	
4.4.90.	APLICAÇÕES DIRETAS	0.000.000		38.950,00		
4.5.00.	INVERSÕES FINANCEIRAS	0.000.000			16.400,00	
4.5.90.	APLICAÇÕES DIRETAS	0.000.000		16.400,00		
<b>T O T A L</b>						<b>3.867.220,00</b>





**PREFEITURA DO MUNICÍPIO DE VERA CRUZ**

Rua São Bento, 123 - Centro, Mar Grande - Vera Cruz - BA, 44470-000 - CNPJ:13891130/0001-03

Anexo 02

Orçamento Programa - Exercício de 2021

Página 9

**NATUREZA DA DESPESA POR ORGÃO**

Código	Especificação	F.R.	Elemento	Modalidade	Grupo	Categoria Econômica
3.0.00.	DESPESAS CORRENTES	0.000.000				15.298.500,00
3.1.00.	PESSOAL E ENCARGOS SOCIAIS	0.000.000			4.876.000,00	
3.1.90.	APLICAÇÕES DIRETAS	0.000.000		4.876.000,00		
3.3.00.	OUTRAS DESPESAS CORRENTES	0.000.000			0.422.500,00	
3.3.90.	APLICAÇÕES DIRETAS	0.000.000		10.422.500,00		
4.0.00.	DESPESAS DE CAPITAL	0.000.000				7.063.370,00
4.4.00.	INVESTIMENTOS	0.000.000			6.996.470,00	
4.4.90.	APLICAÇÕES DIRETAS	0.000.000		6.996.470,00		
4.5.00.	INVERSÕES FINANCEIRAS	0.000.000			66.900,00	
4.5.90.	APLICAÇÕES DIRETAS	0.000.000		66.900,00		
<b>T O T A L</b>						<b>22.361.870,00</b>



**PREFEITURA DO MUNICÍPIO DE VERA CRUZ**

Rua São Bento, 123 - Centro, Mar Grande - Vera Cruz - BA, 44470-000 - CNPJ:13891130/0001-03

Orçamento Programa - Exercício de 2021

Anexo 02  
Página 10

**NATUREZA DA DESPESA POR ORGÃO**

Código	Especificação	F.R.	Elemento	Modalidade	Grupo	Categoria Econômica
3.0.00.	DESPESAS CORRENTES	0.000.000				208.700,00
3.1.00.	PESSOAL E ENCARGOS SOCIAIS	0.000.000			189.400,00	
3.1.90.	APLICAÇÕES DIRETAS	0.000.000		189.400,00		
3.3.00.	OUTRAS DESPESAS CORRENTES	0.000.000			19.300,00	
3.3.90.	APLICAÇÕES DIRETAS	0.000.000		19.300,00		
4.0.00.	DESPESAS DE CAPITAL	0.000.000				5.100,00
4.4.00.	INVESTIMENTOS	0.000.000			5.100,00	
4.4.90.	APLICAÇÕES DIRETAS	0.000.000		5.100,00		
<b>TOTAL</b>						<b>213.800,00</b>



**PREFEITURA DO MUNICÍPIO DE VERA CRUZ**

Rua São Bento, 123 - Centro, Mar Grande - Vera Cruz - BA, 44470-000 - CNPJ:13891130/0001-03

Orçamento Programa - Exercício de 2021

Anexo 02  
Página 11

**NATUREZA DA DESPESA POR ORGÃO**

Código	Especificação	F.R.	Elemento	Modalidade	Grupo	Categoria Econômica
3.0.00.	DESPESAS CORRENTES	0.000.000				37.500,00
3.1.00.	PESSOAL E ENCARGOS SOCIAIS	0.000.000			14.500,00	
3.1.90.	APLICAÇÕES DIRETAS	0.000.000		14.500,00		
3.3.00.	OUTRAS DESPESAS CORRENTES	0.000.000			23.000,00	
3.3.90.	APLICAÇÕES DIRETAS	0.000.000		23.000,00		
4.0.00.	DESPESAS DE CAPITAL	0.000.000				7.100,00
4.4.00.	INVESTIMENTOS	0.000.000			7.100,00	
4.4.90.	APLICAÇÕES DIRETAS	0.000.000		7.100,00		
<b>T O T A L</b>						<b>44.600,00</b>



**PREFEITURA DO MUNICÍPIO DE VERA CRUZ**

Rua São Bento, 123 - Centro, Mar Grande - Vera Cruz - BA, 44470-000 - CNPJ:13891130/0001-03

Orçamento Programa - Exercício de 2021

Anexo 02  
Página 12

**NATUREZA DA DESPESA POR ORGÃO**

Código	Especificação	F.R.	Elemento	Modalidade	Grupo	Categoria Econômica
3.0.00.	DESPESAS CORRENTES	0.000.000				1.284.030,00
3.1.00.	PESSOAL E ENCARGOS SOCIAIS	0.000.000			1.126.500,00	
3.1.90.	APLICAÇÕES DIRETAS	0.000.000		1.126.500,00		
3.3.00.	OUTRAS DESPESAS CORRENTES	0.000.000			157.530,00	
3.3.90.	APLICAÇÕES DIRETAS	0.000.000		157.530,00		
4.0.00.	DESPESAS DE CAPITAL	0.000.000				50.000,00
4.4.00.	INVESTIMENTOS	0.000.000			50.000,00	
4.4.90.	APLICAÇÕES DIRETAS	0.000.000		50.000,00		
<b>TOTAL</b>						<b>1.334.030,00</b>



**PREFEITURA DO MUNICÍPIO DE VERA CRUZ**

Rua São Bento, 123 - Centro, Mar Grande - Vera Cruz - BA, 44470-000 - CNPJ:13891130/0001-03

Orçamento Programa - Exercício de 2021

Anexo 02  
Página 13

**NATUREZA DA DESPESA POR ORGÃO**

Código	Especificação	F.R.	Elemento	Modalidade	Grupo	Categoria Econômica
PODER ORGÃO	02 PODER EXECUTIVO 14 PROCURADORIA GERAL DO MUNICÍPIO -PMG					
3.0.00.	DESPESAS CORRENTES	0.000.000				519.800,00
3.1.00.	PESSOAL E ENCARGOS SOCIAIS	0.000.000			468.600,00	
3.1.90.	APLICAÇÕES DIRETAS	0.000.000		468.600,00		
3.3.00.	OUTRAS DESPESAS CORRENTES	0.000.000			51.200,00	
3.3.90.	APLICAÇÕES DIRETAS	0.000.000		51.200,00		
4.0.00.	DESPESAS DE CAPITAL	0.000.000				1.000,00
4.4.00.	INVESTIMENTOS	0.000.000			1.000,00	
4.4.90.	APLICAÇÕES DIRETAS	0.000.000		1.000,00		
<b>TOTAL</b>						<b>520.800,00</b>



**PREFEITURA DO MUNICÍPIO DE VERA CRUZ**

Rua São Bento, 123 - Centro, Mar Grande - Vera Cruz - BA, 44470-000 - CNPJ:13891130/0001-03

Orçamento Programa - Exercício de 2021

Anexo 02

Página 14

**NATUREZA DA DESPESA POR ORGÃO**

Código	Especificação	F.R.	Elemento	Modalidade	Grupo	Categoria Econômica
3.0.00.	DESPESAS CORRENTES	0.000.000				284.500,00
3.1.00.	PESSOAL E ENCARGOS SOCIAIS	0.000.000			164.300,00	
3.1.90.	APLICAÇÕES DIRETAS	0.000.000		164.300,00		
3.3.00.	OUTRAS DESPESAS CORRENTES	0.000.000			120.200,00	
3.3.90.	APLICAÇÕES DIRETAS	0.000.000		120.200,00		
4.0.00.	DESPESAS DE CAPITAL	0.000.000				10.400,00
4.4.00.	INVESTIMENTOS	0.000.000			10.400,00	
4.4.90.	APLICAÇÕES DIRETAS	0.000.000		10.400,00		
<b>T O T A L</b>						<b>294.900,00</b>



**PREFEITURA DO MUNICÍPIO DE VERA CRUZ**

Rua São Bento, 123 - Centro, Mar Grande - Vera Cruz - BA, 44470-000 - CNPJ:13891130/0001-03

Anexo 02  
Página 15

Orçamento Programa - Exercício de 2021

**NATUREZA DA DESPESA POR ORGÃO**

Código	Especificação	F.R.	Elemento	Modalidade	Grupo	Categoria Econômica
PODER ORGÃO	02 PODER EXECUTIVO 17 SUPERINTENDÊNCIA MUNICIPAL DE TRANSITO					
3.0.00.	DESPESAS CORRENTES	0.000.000				1.107.000,00
3.1.00.	PESSOAL E ENCARGOS SOCIAIS	0.000.000			804.000,00	
3.1.90.	APLICAÇÕES DIRETAS	0.000.000		804.000,00		
3.3.00.	OUTRAS DESPESAS CORRENTES	0.000.000			303.000,00	
3.3.90.	APLICAÇÕES DIRETAS	0.000.000		303.000,00		
4.0.00.	DESPESAS DE CAPITAL	0.000.000				193.000,00
4.4.00.	INVESTIMENTOS	0.000.000			130.000,00	
4.4.90.	APLICAÇÕES DIRETAS	0.000.000		130.000,00		
4.5.00.	INVERSÕES FINANCEIRAS	0.000.000			5.000,00	
4.5.90.	APLICAÇÕES DIRETAS	0.000.000		5.000,00		
4.6.00.	AMORTIZAÇÃO DA DÍVIDA	0.000.000			58.000,00	
4.6.90.	APLICAÇÕES DIRETAS	0.000.000		58.000,00		
<b>TOTAL</b>						<b>1.300.000,00</b>



**PREFEITURA DO MUNICÍPIO DE VERA CRUZ**

Rua São Bento, 123 - Centro, Mar Grande - Vera Cruz - BA, 44470-000 - CNPJ:13891130/0001-03

Orçamento Programa - Exercício de 2021

Anexo 02  
Página 16

**NATUREZA DA DESPESA POR ORGÃO**

Código	Especificação	F.R.	Elemento	Modalidade	Grupo	Categoria Econômica
PODER ORGÃO	02 PODER EXECUTIVO 18 EVENTUR - AUT. MUN. DE FOMENTO AO TURISMO E ESPORTE EVENTOS					
3.0.00.	DESPESAS CORRENTES	0.000.000				114.000,00
3.1.00.	PESSOAL E ENCARGOS SOCIAIS	0.000.000			62.000,00	
3.1.90.	APLICAÇÕES DIRETAS	0.000.000		62.000,00		
3.3.00.	OUTRAS DESPESAS CORRENTES	0.000.000			52.000,00	
3.3.50.	TRANSFERÊNCIAS A INSTITUIÇÕES PRIVADAS SEM FINS LUCF	0.000.000		500,00		
3.3.90.	APLICAÇÕES DIRETAS	0.000.000		51.500,00		
4.0.00.	DESPESAS DE CAPITAL	0.000.000				36.000,00
4.4.00.	INVESTIMENTOS	0.000.000			36.000,00	
4.4.90.	APLICAÇÕES DIRETAS	0.000.000		36.000,00		
<b>TOTAL</b>						<b>150.000,00</b>
<b>TOTAL GERAL</b>						<b>123.600.000,00</b>

MARCUS VINICIUS MARQUES GIL  
PREFEITO MUNICIPAL





**PREFEITURA DO MUNICÍPIO DE VERA CRUZ**

Rua São Bento, 123 - Centro, Mar Grande - Vera Cruz - BA, 44470-000 - CNPJ:13891130/0001-03

Anexo 06  
Página 1

**PROGRAMA DE TRABALHO**

(Inc.II, § 2º, Art.2º)

<b>01</b>	<b>PODER LEGISLATIVO</b>				
<b>01</b>	<b>CAMARA MUNICIPAL</b>				
Código	Especificação	Operação Especial	Projetos	Atividades	T o t a l
01	Legislativa			4.700.000,00	4.700.000,00
01	031 Ação Legislativa			4.700.000,00	4.700.000,00
01	031 0009 FORTALECIMENTO DA AÇÃO LEGISLATIVA			4.700.000,00	4.700.000,00
01.031.0009.2001.0000	MANUTENÇÃO DA CÂMARA LEGISLATIVA			4.700.000,00	4.700.000,00
TOTAL		0,00	0,00	4.700.000,00	4.700.000,00



**PREFEITURA DO MUNICÍPIO DE VERA CRUZ**

Rua São Bento, 123 - Centro, Mar Grande - Vera Cruz - BA, 44470-000 - CNPJ:13891130/0001-03

Anexo 06  
Página 2

**PROGRAMA DE TRABALHO**

(Inc.II, § 2º, Art.2º)

02 PODER EXECUTIVO					
02 SECRETARIA DE GOVERNO E INOVAÇÃO- SEGOV					
Código	Especificação	Operação Especial	Projetos	Atividades	T o t a l
04	Administração			1.551.700,00	1.551.700,00
04	122 Administração Geral			1.551.700,00	1.551.700,00
04	122 0008 GESTÃO TRANSPARENTE			1.551.700,00	1.551.700,00
04.122.0008.2004.0000	MANUTENÇÃO DAS AÇÕES DO GABINETE DO PREFEITO			1.395.100,00	1.395.100,00
04.122.0008.2048.0000	MANUTENÇÃO DAS AÇÕES DA OUVIDORIA MUNICIPAL			156.600,00	156.600,00
TOTAL		0,00	0,00	1.551.700,00	1.551.700,00



**PREFEITURA DO MUNICÍPIO DE VERA CRUZ**

Rua São Bento, 123 - Centro, Mar Grande - Vera Cruz - BA, 44470-000 - CNPJ:13891130/0001-03

Anexo 06  
Página 3

**PROGRAMA DE TRABALHO**

(Inc.II, § 2º, Art.2º)

02 PODER EXECUTIVO					
03 SECRETARIA MUNICIPAL DA FAZENDA- SEFAZ					
Código	Especificação	Operação Especial	Projetos	Atividades	T o t a l
04	Administração		30.000,00	2.371.400,00	2.401.400,00
04	122 Administração Geral		30.000,00	2.371.400,00	2.401.400,00
04	122 0008 GESTÃO TRANSPARENTE		30.000,00	2.371.400,00	2.401.400,00
04.122.0008.1042.0000	GESTÃO DA CESSÃO ONEROSA DO BÔNUS DE ASSINATURA DO PRÉ- SAL		30.000,00		30.000,00
04.122.0008.2009.0000	MANUTENÇÃO DAS AÇÕES DA SEC. MUNICIPAL DA FAZENDA			2.371.400,00	2.371.400,00
28	Encargos Especiais			2.252.700,00	2.252.700,00
28	843 Serviço da Dívida Interna			2.252.700,00	2.252.700,00
28	843 0008 GESTÃO TRANSPARENTE			2.252.700,00	2.252.700,00
28.843.0008.2010.0000	ADMINISTRAÇÃO DA DÍVIDA PÚBLICA MUNICIPAL			2.252.700,00	2.252.700,00
28	846 Outros Encargos Especiais			1.242.130,00	1.242.130,00
28	846 0008 GESTÃO TRANSPARENTE			1.242.130,00	1.242.130,00
28.846.0008.2011.0000	MANUTENÇÃO DAS OBRIGAÇÕES TRIBUTÁRIAS E CONTRIBUTIVAS			1.242.130,00	1.242.130,00
99	Reserva de Contingência	1.236.000,00			1.236.000,00
99	999 Reserva de Contingência	1.236.000,00			1.236.000,00
99	999 9999 RESERVA DE CONTINGÊNCIA	1.236.000,00			1.236.000,00
99.999.9999.9999.0000	RESERVA DE CONTINGÊNCIA	1.236.000,00			1.236.000,00
<b>TOTAL</b>		<b>1.236.000,00</b>	<b>30.000,00</b>	<b>5.866.230,00</b>	<b>7.132.230,00</b>



**PREFEITURA DO MUNICÍPIO DE VERA CRUZ**

Rua São Bento, 123 - Centro, Mar Grande - Vera Cruz - BA, 44470-000 - CNPJ:13891130/0001-03

Anexo 06  
Página 4

**PROGRAMA DE TRABALHO**

(Inc.II, § 2º, Art.2º)

**02 PODER EXECUTIVO**

**04 SECRETARIA MUNICIPAL DE GESTÃO E PLANEJAMENTO- SEMGE**

Código	Especificação	Operação Especial	Projetos	Atividades	T o t a l
04	Administração			3.148.700,00	3.148.700,00
04	121	Planejamento e Orçamento		3.148.700,00	3.148.700,00
04	121	0008 GESTÃO TRANSPARENTE		3.148.700,00	3.148.700,00
04.121.0008.2007.0000	MANUTENÇÃO DAS AÇÕES DA SEC. DE GESTÃO E PLANEJAMENTO			3.148.700,00	3.148.700,00
04	122	Administração Geral		877.500,00	877.500,00
04	122	0008 GESTÃO TRANSPARENTE		877.500,00	877.500,00
04.122.0008.2080.0000	GESTÃO DE PAGAMENTO DAS APOSENTADORIAS E PENSÕES REMANESCENTES DA EXTINÇÃO DO IPMVC			877.500,00	877.500,00
TOTAL		0,00	0,00	4.026.200,00	4.026.200,00



**PREFEITURA DO MUNICÍPIO DE VERA CRUZ**

Rua São Bento, 123 - Centro, Mar Grande - Vera Cruz - BA, 44470-000 - CNPJ:13891130/0001-03

Anexo 06  
Página 5

**PROGRAMA DE TRABALHO**

(Inc. II, § 2º, Art. 2º)

**02 PODER EXECUTIVO**

**05 SECRETARIA MUNICIPAL DE EDUCAÇÃO**

Código	Especificação	Operação Especial	Projetos	Atividades	T o t a l
12	Educação		96.500,00	5.860.860,00	5.957.360,00
12	122	Administração Geral	96.500,00	5.860.860,00	5.957.360,00
12	122	0001 EDUCAR COM QUALIDADE SOCIAL	96.500,00	5.860.860,00	5.957.360,00
12.122.0001.2012.0000	MANUTENÇÃO DAS AÇÕES DA SECRETARIA MUNICIPAL DE EDUCAÇÃO			5.748.560,00	5.748.560,00
12.122.0001.2013.0000	MANUTENÇÃO DOS CONSELHOS			112.300,00	112.300,00
12.122.0001.2110.0000	ENFRENTAMENTO DE EMERGÊNCIA COVID19 - EDUCAÇÃO		96.500,00		96.500,00
12	306	Alimentação e Nutrição		1.100.800,00	1.100.800,00
12	306	0001 EDUCAR COM QUALIDADE SOCIAL		1.100.800,00	1.100.800,00
12.306.0001.2016.0000	MANUTENÇÃO DAS AÇÕES DO PNAE			1.100.800,00	1.100.800,00
12	361	Ensino Fundamental		21.331.470,00	21.331.470,00
12	361	0001 EDUCAR COM QUALIDADE SOCIAL		21.331.470,00	21.331.470,00
12.361.0001.2014.0000	MANUTENÇÃO DAS AÇÕES DO ENSINO FUNDAMENTAL			19.352.720,00	19.352.720,00
12.361.0001.2017.0000	MANUTENÇÃO DAS AÇÕES DO TRANSPORTE ESCOLAR			1.978.750,00	1.978.750,00
12	365	Educação Infantil	445.710,00	14.172.240,00	14.617.950,00
12	365	0001 EDUCAR COM QUALIDADE SOCIAL	445.710,00	14.172.240,00	14.617.950,00
12.365.0001.1039.0000	CONSTRUÇÃO, AMPLIAÇÃO, REFORMA E ADEQUAÇÃO DE CRECHES		445.710,00		445.710,00
12.365.0001.2015.0000	MANUTENÇÃO DAS AÇÕES DO ENSINO INFANTIL			8.852.240,00	8.852.240,00
12.365.0001.2111.0000	MANUTENÇÃO DAS AÇÕES DE CRECHES			5.320.000,00	5.320.000,00
12	366	Educação de Jovens e Adultos		1.173.530,00	1.173.530,00
12	366	0001 EDUCAR COM QUALIDADE SOCIAL		1.173.530,00	1.173.530,00
12.366.0001.2018.0000	MANUTENÇÃO DAS AÇÕES DA EDUCAÇÃO ESPECIAL			1.173.530,00	1.173.530,00
12	368	Educação Básica	2.056.790,00		2.056.790,00
12	368	0001 EDUCAR COM QUALIDADE SOCIAL	2.056.790,00		2.056.790,00
12.368.0001.1005.0000	CONSTRUÇÃO, AMPLIAÇÃO, REFORMA E ADEQUAÇÃO DAS UNIDADES ESCOLARES		1.923.880,00		1.923.880,00
12.368.0001.1010.0000	CONSTRUÇÃO E AMPLIAÇÃO DE QUADRAS POLIESPORTIVAS E CAMPOS		132.910,00		132.910,00
TOTAL		0,00	2.599.000,00	43.638.900,00	46.237.900,00



**PREFEITURA DO MUNICÍPIO DE VERA CRUZ**

Rua São Bento, 123 - Centro, Mar Grande - Vera Cruz - BA, 44470-000 - CNPJ:13891130/0001-03

Anexo 06  
Página 6

**PROGRAMA DE TRABALHO**

(Inc.II, § 2º, Art.2º)

02		PODER EXECUTIVO			
06		SECRETARIA MUNICIPAL DE SAÚDE- SMS			
Código	Especificação	Operação Especial	Projetos	Atividades	T o t a l
10	Saúde			6.195.620,00	6.195.620,00
10	122	Administração Geral		6.195.620,00	6.195.620,00
10	122	0002	VERA CRUZ SAUDÁVEL	6.195.620,00	6.195.620,00
10.122.0002.2019.0000	MANUTENÇÃO DAS AÇÕES DA SEC. MUNICIPAL DE SAÚDE			1.945.000,00	1.945.000,00
10.122.0002.2020.0000	MANUTENÇÃO DAS AÇÕES DO CONSELHO DE SAÚDE			17.000,00	17.000,00
10.122.0002.2021.0000	MANUTENÇÃO DAS AÇÕES DO FUNDO MUNICIPAL DE SAÚDE			4.053.620,00	4.053.620,00
10.122.0002.2108.0000	ENFRENTAMENTO DE EMERGÊNCIA COVID-19			180.000,00	180.000,00
10	301	Atenção Básica	563.120,00	4.850.410,00	5.413.530,00
10	301	0002	VERA CRUZ SAUDÁVEL	4.850.410,00	4.850.410,00
10.301.0002.2023.0000	MANUTENÇÃO DAS AÇÕES DO BLOCO DA ATENÇÃO BÁSICA			4.850.410,00	4.850.410,00
10	301	0003	SOCIAL: UM DIREITO DE TODOS	563.120,00	563.120,00
10.301.0003.1009.0000	CONSTRUÇÃO, AMPLIAÇÃO E REFORMA DE UNIDADES DE SAÚDE		563.120,00		563.120,00
10	302	Assistência Hospitalar e Ambulatorial	1.249.284,00	11.208.647,00	12.457.931,00
10	302	0002	VERA CRUZ SAUDÁVEL	11.208.647,00	11.208.647,00
10.302.0002.1037.0000	AQUISIÇÃO, REFORMA E AMPLIAÇÃO DO HOSPITAL MUNICIPAL		948.321,00		948.321,00
10.302.0002.1038.0000	CONSTRUÇÃO, REFORMA E AMPLIAÇÃO DA ACADEMIA DE SAÚDE		300.963,00		300.963,00
10.302.0002.2024.0000	MANUTENÇÃO DAS AÇÕES DO BLOCO DO MAC			11.208.647,00	11.208.647,00
10	303	Suporte Profilático e Terapêutico		86.460,00	86.460,00
10	303	0002	VERA CRUZ SAUDÁVEL	86.460,00	86.460,00
10.303.0002.2022.0000	MANUTENÇÃO DAS AÇÕES DO BLOCO DA ASSISTÊNCIA FARMACÊUTICA			86.460,00	86.460,00
10	304	Vigilância Sanitária		1.206.839,00	1.206.839,00
10	304	0002	VERA CRUZ SAUDÁVEL	1.206.839,00	1.206.839,00
10.304.0002.2025.0000	MANUTENÇÃO DAS AÇÕES DO BLOCO DA VIGILÂNCIA			1.206.839,00	1.206.839,00
TOTAL		0,00	1.812.404,00	23.547.976,00	25.360.380,00



**PREFEITURA DO MUNICÍPIO DE VERA CRUZ**

Rua São Bento, 123 - Centro, Mar Grande - Vera Cruz - BA, 44470-000 - CNPJ:13891130/0001-03

Anexo 06  
Página 7

**PROGRAMA DE TRABALHO**

(Inc.II, § 2º, Art.2º)

02 PODER EXECUTIVO					
07 SECRETARIA MUN. DE PROMOÇÃO SOCIAL- SEMPS					
Código	Especificação	Operação Especial	Projetos	Atividades	T o t a l
08	Assistência Social			2.591.700,00	2.591.700,00
08	122 Administração Geral			2.591.700,00	2.591.700,00
08	122 0003 SOCIAL: UM DIREITO DE TODOS			2.591.700,00	2.591.700,00
08.122.0003.2029.0000	MANUTENÇÃO DAS AÇÕES DA SEC. MUNIC. DE PROMOÇÃO SOCIAL- SEMPS			1.606.650,00	1.606.650,00
08.122.0003.2030.0000	MANUTENÇÃO DOS CONSELHOS MUNICIPAIS			340.400,00	340.400,00
08.122.0003.2031.0000	MANUTENÇÃO DAS AÇÕES DO FUNDO MUNICIPAL DE ASSISTÊNCIA SOCIAL			192.280,00	192.280,00
08.122.0003.2099.0000	MANUTENÇÃO DO CONSELHO TUTELAR			107.900,00	107.900,00
08.122.0003.2105.0000	MANUTENÇÃO DAS AÇÕES DE APOIO AO MARISQUEIRO E PESCADOR			257.500,00	257.500,00
08.122.0003.2109.0000	ENFRENTAMENTO DE EMERGÊNCIA COVID-19 - SOCIAL			86.970,00	86.970,00
08	243 Assistência à Criança e ao Adolescente			17.240,00	17.240,00
08	243 0003 SOCIAL: UM DIREITO DE TODOS			17.240,00	17.240,00
08.243.0003.2101.0000	MANUTENÇÃO DAS AÇÕES DA CRIANÇA FELIZ			17.240,00	17.240,00
08	244 Assistência Comunitária			1.895.430,00	1.895.430,00
08	244 0003 SOCIAL: UM DIREITO DE TODOS			1.895.430,00	1.895.430,00
08.244.0003.2032.0000	MANUTENÇÃO DO BLOCO DA PSB (SCFV/PBF)			315.950,00	315.950,00
08.244.0003.2033.0000	MANUTENÇÃO DO BLOCO DE GESTÃO DO SUAS (IGD SUAS)			59.750,00	59.750,00
08.244.0003.2034.0000	MANUTENÇÃO DO BLOCO DE GESTÃO DO PBF E CADASTRO ÚNICO			272.540,00	272.540,00
08.244.0003.2035.0000	MANUTENÇÃO DO FUNDO MUNICIPAL DOS DIREITOS DA CRIANÇA E ADOLESCENTE			588.650,00	588.650,00
08.244.0003.2047.0000	MANUTENÇÃO DO BLOCO DO PSE (PAEFI)			242.620,00	242.620,00
08.244.0003.2096.0000	MANUTENÇÃO DE OUTRAS AÇÕES DE PROTEÇÃO SOCIAL			42.590,00	42.590,00
08.244.0003.2100.0000	MANUTENÇÃO DOS PROGRAMAS			255.330,00	255.330,00
08.244.0003.2102.0000	MANUTENÇÃO DOS BENEFÍCIOS ASSISTENCIAIS			118.000,00	118.000,00
TOTAL		0,00	0,00	4.504.370,00	4.504.370,00



**PREFEITURA DO MUNICÍPIO DE VERA CRUZ**

Rua São Bento, 123 - Centro, Mar Grande - Vera Cruz - BA, 44470-000 - CNPJ:13891130/0001-03

Anexo 06  
Página 8

**PROGRAMA DE TRABALHO**

(Inc.II, § 2º, Art.2º)

**02 PODER EXECUTIVO**

**08 SECRETARIA MUNICIPAL DE CULTURA, TURISMO E ESPORTE- SECULTE**

Código	Especificação	Operação Especial	Projetos	Atividades	T o t a l
13	Cultura			714.540,00	714.540,00
13	122	Administração Geral		714.540,00	714.540,00
13	122	0004	INOVAR PARA EMPREENDER VERA CRUZ	714.540,00	714.540,00
13.122.0004.2046.0000	MANUTENÇÃO DAS AÇÕES DA SEC. MUNIC. DE CULTURA, TURISMO E ESPORTE- SECULTE			714.540,00	714.540,00
13	392	Difusão Cultural		3.152.680,00	3.152.680,00
13	392	0004	INOVAR PARA EMPREENDER VERA CRUZ	3.152.680,00	3.152.680,00
13.392.0004.2098.0000	REALIZAÇÃO DE EVENTOS E PROJETOS			3.152.680,00	3.152.680,00
TOTAL		0,00	0,00	3.867.220,00	3.867.220,00





**PREFEITURA DO MUNICÍPIO DE VERA CRUZ**

Rua São Bento, 123 - Centro, Mar Grande - Vera Cruz - BA, 44470-000 - CNPJ:13891130/0001-03

Anexo 06  
Página 9

**PROGRAMA DE TRABALHO**

(Inc.II, § 2º, Art.2º)

**02 PODER EXECUTIVO**

**09 SEC. MUN. DE INFRAESTRUTURA E HABITAÇÃO- SEINFRA**

Código	Especificação	Operação Especial	Projetos	Atividades	T o t a l
15	Urbanismo		154.200,00	7.516.700,00	7.670.900,00
15	122 Administração Geral		154.200,00	7.516.700,00	7.670.900,00
15	122 0005 CIDADE LEGAL		154.200,00	7.516.700,00	7.670.900,00
15.122.0005.1041.0000	CONSTRUÇÃO DE COMPLEXO DE ESPORTE E LAZER		154.200,00		154.200,00
15.122.0005.2040.0000	MANUTENÇÃO DAS AÇÕES DA SEC. MUNIC. DE INFRAESTRUTURA E HABITAÇÃO- SEINFRA			7.516.700,00	7.516.700,00
15	451 Infra-Estrutura Urbana		7.183.410,00	450.520,00	7.633.930,00
15	451 0005 CIDADE LEGAL		7.183.410,00	450.520,00	7.633.930,00
15.451.0005.1001.0000	PAVIMENTAÇÃO, CALÇAMENTO, RECONSTRUÇÃO E INFRAESTRUTURA PÚBLICA		7.177.410,00		7.177.410,00
15.451.0005.1034.0000	CONSTRUÇÃO, AMPLIAÇÃO E REFORMAS DE PRAÇAS E QUADRAS POLIESPORTIVAS		6.000,00		6.000,00
15.451.0005.2044.0000	MANUTENÇÃO DAS AÇÕES DE RECUPERAÇÃO DE ESTRADAS VICINAIS			450.520,00	450.520,00
15	452 Serviços Urbanos		209.860,00	6.491.300,00	6.701.160,00
15	452 0005 CIDADE LEGAL		209.860,00	6.491.300,00	6.701.160,00
15.452.0005.1034.0000	CONSTRUÇÃO, AMPLIAÇÃO E REFORMAS DE PRAÇAS E QUADRAS POLIESPORTIVAS		209.860,00		209.860,00
15.452.0005.2042.0000	MANUTENÇÃO DAS AÇÕES DE ILUMINAÇÃO E LIMPEZA PÚBLICA			6.491.300,00	6.491.300,00
15	482 Habitação Urbana		56.080,00		56.080,00
15	482 0005 CIDADE LEGAL		56.080,00		56.080,00
15.482.0005.1035.0000	CONSTRUÇÃO, REFORMA E AMPLIAÇÃO DAS UNIDADES HABITACIONAIS		56.080,00		56.080,00
17	Saneamento			42.000,00	42.000,00
17	512 Saneamento Básico Urbano			42.000,00	42.000,00
17	512 0005 CIDADE LEGAL			42.000,00	42.000,00
17.512.0005.2045.0000	MANUTENÇÃO DAS AÇÕES DO SISTEMA DE ÁGUA E ESGOTO			42.000,00	42.000,00
27	Desporto e Lazer		257.800,00		257.800,00
27	813 Lazer		257.800,00		257.800,00
27	813 0004 INOVAR PARA EMPREENDER VERA CRUZ		257.800,00		257.800,00
27.813.0004.1002.0000	IMPLANTAÇÃO DE CICLOVIAS		257.800,00		257.800,00
<b>TOTAL</b>		0,00	7.861.350,00	14.500.520,00	22.361.870,00



**PREFEITURA DO MUNICÍPIO DE VERA CRUZ**

Rua São Bento, 123 - Centro, Mar Grande - Vera Cruz - BA, 44470-000 - CNPJ:13891130/0001-03

Anexo 06  
Página 10

**PROGRAMA DE TRABALHO**

(Inc.II, § 2º, Art.2º)

**02 PODER EXECUTIVO**

**10 SECRETARIA EXTRAORDINÁRIA- SE**

Código	Especificação	Operação Especial	Projetos	Atividades	T o t a l
04	Administração			213.800,00	213.800,00
04	122 Administração Geral			213.800,00	213.800,00
04	122 0008 GESTÃO TRANSPARENTE			213.800,00	213.800,00
04.122.0008.2005.0000	MANUTENÇÃO DAS AÇÕES DA SEC. EXTRAORDINÁRIA			213.800,00	213.800,00
TOTAL		0,00	0,00	213.800,00	213.800,00



**PREFEITURA DO MUNICÍPIO DE VERA CRUZ**

Rua São Bento, 123 - Centro, Mar Grande - Vera Cruz - BA, 44470-000 - CNPJ:13891130/0001-03

Anexo 06  
Página 11

**PROGRAMA DE TRABALHO**

(Inc.II, § 2º, Art.2º)

**02 PODER EXECUTIVO**

**11 SEC. MUNICIPAL DA CIDADE SUSTENTÁVEL, DESENV. E DEFESA CIVIL**

Código	Especificação	Operação Especial	Projetos	Atividades	T o t a l
04	Administração			26.500,00	26.500,00
04	122 Administração Geral			26.500,00	26.500,00
04	122 0006 MEIO AMBIENTE LEGAL			26.500,00	26.500,00
04.122.0006.2026.0000	MANUTENÇÃO DAS AÇÕES DA SEC. MUNIC. DA CIDADE SUSTENTÁVEL, DESENV. E DEFESA CIVIL- SECIS			26.500,00	26.500,00
18	Gestão Ambiental			10.100,00	10.100,00
18	122 Administração Geral			10.100,00	10.100,00
18	122 0006 MEIO AMBIENTE LEGAL			10.100,00	10.100,00
18.122.0006.2027.0000	MANUTENÇÃO DAS AÇÕES DO MEIO AMBIENTE			10.100,00	10.100,00
20	Agricultura			8.000,00	8.000,00
20	122 Administração Geral			8.000,00	8.000,00
20	122 0006 MEIO AMBIENTE LEGAL			8.000,00	8.000,00
20.122.0006.2028.0000	MANUTENÇÃO DAS AÇÕES DA ATIVIDADE DE PESCA E AGRICULTURA			8.000,00	8.000,00
TOTAL		0,00	0,00	44.600,00	44.600,00



**PREFEITURA DO MUNICÍPIO DE VERA CRUZ**

Rua São Bento, 123 - Centro, Mar Grande - Vera Cruz - BA, 44470-000 - CNPJ:13891130/0001-03

Anexo 06  
Página 12

**PROGRAMA DE TRABALHO**

(Inc.II, § 2º, Art.2º)

Código	Especificação	Operação Especial	Projetos	Atividades	T o t a l
06	Segurança Pública			92.730,00	92.730,00
06	182 Defesa Civil			92.730,00	92.730,00
06	182 0008 GESTÃO TRANSPARENTE			92.730,00	92.730,00
06.182.0008.2038.0000	MANUTENÇÃO DAS AÇÕES DA GUARDA MUNICIPAL			92.730,00	92.730,00
15	Urbanismo			1.153.700,00	1.153.700,00
15	122 Administração Geral			1.153.700,00	1.153.700,00
15	122 0008 GESTÃO TRANSPARENTE			1.153.700,00	1.153.700,00
15.122.0008.2036.0000	MANUTENÇÃO DAS AÇÕES DA SEC. MUNICIPAL DE URBANISMO, CONTROLE E MANUT. DA CIDADE-SUCOM			1.153.700,00	1.153.700,00
18	Gestão Ambiental			87.600,00	87.600,00
18	542 Controle Ambiental			87.600,00	87.600,00
18	542 0006 MEIO AMBIENTE LEGAL			87.600,00	87.600,00
18.542.0006.2037.0000	MANUTENÇÃO DAS AÇÕES DE LICENCIAMENTO E FISCALIZAÇÃO AMBIENTAL			60.600,00	60.600,00
18.542.0006.2106.0000	MANUTENÇÃO DAS AÇÕES DO FUNDO MUNICIPAL DO MEIO AMBIENTE			27.000,00	27.000,00
TOTAL		0,00	0,00	1.334.030,00	1.334.030,00



**PREFEITURA DO MUNICÍPIO DE VERA CRUZ**

Rua São Bento, 123 - Centro, Mar Grande - Vera Cruz - BA, 44470-000 - CNPJ:13891130/0001-03

Anexo 06  
Página 13

**PROGRAMA DE TRABALHO**

(Inc.II, § 2º, Art.2º)

02 PODER EXECUTIVO					
14 PROCURADORIA GERAL DO MUNICÍPIO -PMG					
Código	Especificação	Operação Especial	Projetos	Atividades	T o t a l
04	Administração			520.800,00	520.800,00
04	122 Administração Geral			520.800,00	520.800,00
04	122 0008 GESTÃO TRANSPARENTE			520.800,00	520.800,00
04.122.0008.2003.0000	MANUTENÇÃO DAS AÇÕES DA PROCURADORIA GERAL DO MUNICÍPIO			520.800,00	520.800,00
TOTAL		0,00	0,00	520.800,00	520.800,00



**PREFEITURA DO MUNICÍPIO DE VERA CRUZ**

Rua São Bento, 123 - Centro, Mar Grande - Vera Cruz - BA, 44470-000 - CNPJ:13891130/0001-03

Anexo 06  
Página 14

**PROGRAMA DE TRABALHO**

(Inc.II, § 2º, Art.2º)

02		PODER EXECUTIVO			
16		CONTROLADORIA GERAL DO MUNICÍPIO- CGM			
Código	Especificação	Operação Especial	Projetos	Atividades	T o t a l
04	Administração			294.900,00	294.900,00
04	124	Controle Interno		294.900,00	294.900,00
04	124	0008	GESTÃO TRANSPARENTE	294.900,00	294.900,00
04.124.0008.2006.0000	MANUTENÇÃO DAS AÇÕES DO CONTROLE INTERNO			294.900,00	294.900,00
TOTAL		0,00	0,00	294.900,00	294.900,00



**PREFEITURA DO MUNICÍPIO DE VERA CRUZ**

Rua São Bento, 123 - Centro, Mar Grande - Vera Cruz - BA, 44470-000 - CNPJ:13891130/0001-03

Anexo 06  
Página 15

**PROGRAMA DE TRABALHO**

(Inc.II, § 2º, Art.2º)

02 PODER EXECUTIVO					
17 SUPERINTENDÊNCIA MUNICIPAL DE TRANSITO					
Código	Especificação	Operação Especial	Projetos	Atividades	T o t a l
26	Transporte		32.000,00	1.268.000,00	1.300.000,00
26	122 Administração Geral		32.000,00	1.268.000,00	1.300.000,00
26	122 0007 TRÂNSITO SEGURO		32.000,00	1.268.000,00	1.300.000,00
26.122.0007.1036.0000	CONSTRUÇÃO DA SEDE DA SMTT		32.000,00		32.000,00
26.122.0007.2076.0000	GESTÃO DAS AÇÕES DA SUP. MUN. DE TRÂNS. E TRANSPORTES			1.088.000,00	1.088.000,00
26.122.0007.2104.0000	MANUTENÇÃO DAS AÇÕES DE FISCALIZAÇÃO			180.000,00	180.000,00
TOTAL		0,00	32.000,00	1.268.000,00	1.300.000,00



**PREFEITURA DO MUNICÍPIO DE VERA CRUZ**

Rua São Bento, 123 - Centro, Mar Grande - Vera Cruz - BA, 44470-000 - CNPJ:13891130/0001-03

Anexo 06  
Página 16

**PROGRAMA DE TRABALHO**

(Inc.II, § 2º, Art.2º)

**02 PODER EXECUTIVO**

**18 EVENTUR - AUT. MUN. DE FOMENTO AO TURISMO E ESPORTE EVENTOS**

Código	Especificação	Operação Especial	Projetos	Atividades	T o t a l
13	Cultura			61.500,00	61.500,00
13	122	Administração Geral		61.500,00	61.500,00
13	122	0004	INOVAR PARA EMPREENDER VERA CRUZ	61.500,00	61.500,00
13.122.0004.2068.0000	MANUTENÇÃO DAS AÇÕES DA EVENTUR			61.500,00	61.500,00
13	392	Difusão Cultural		30.000,00	30.000,00
13	392	0004	INOVAR PARA EMPREENDER VERA CRUZ	30.000,00	30.000,00
13.392.0004.2067.0000	PROMOÇÃO, REALIZAÇÃO E DIVULGAÇÃO DE EVENTOS			30.000,00	30.000,00
27	Desporto e Lazer			58.500,00	58.500,00
27	813	Lazer		58.500,00	58.500,00
27	813	0004	INOVAR PARA EMPREENDER VERA CRUZ	58.500,00	58.500,00
27.813.0004.2085.0000	GESTÃO DAS AÇÕES DO TURISMO			58.500,00	58.500,00
TOTAL		0,00	0,00	150.000,00	150.000,00
TOTAL GERAL		1.236.000,00	12.334.754,00	110.029.246,00	123.600.000,00

MARCUS VINICIUS MARQUES GIL  
PREFEITO MUNICIPAL





**PREFEITURA DO MUNICÍPIO DE VERA CRUZ**

Rua São Bento, 123 - Centro, Mar Grande - Vera Cruz - BA, 44470-000 - CNPJ:13891130/0001-03

Anexo 07  
Página 1

**PROGRAMA DE TRABALHO DO GOVERNO  
DEMONSTRATIVO DE FUNÇÕES, SUBFUNÇÕES E PROGRAMAS  
POR PROJETOS, ATIVIDADES E OPERAÇÕES ESPECIAIS**

(Inc.II, § 2º, Art.2º)

Orçamento Programa - Exercício de 2021

Código	Especificação	Operação Especial	Projetos	Atividades	T o t a l
01	Legislativa	0,00	0,00	4.700.000,00	4.700.000,00
01	031 Ação Legislativa	0,00	0,00	4.700.000,00	4.700.000,00
01	031 0009 FORTALECIMENTO DA AÇÃO LEGISLATIVA	0,00	0,00	4.700.000,00	4.700.000,00
01.031.0009.2001.0000	MANUTENÇÃO DA CÂMARA LEGISLATIVA	0,00	0,00	4.700.000,00	4.700.000,00
04	Administração	0,00	30.000,00	9.005.300,00	9.035.300,00
04	121 Planejamento e Orçamento	0,00	0,00	3.148.700,00	3.148.700,00
04	121 0008 GESTÃO TRANSPARENTE	0,00	0,00	3.148.700,00	3.148.700,00
04.121.0008.2007.0000	MANUTENÇÃO DAS AÇÕES DA SEC. DE GESTÃO E PLANEJAMENTO	0,00	0,00	3.148.700,00	3.148.700,00
04	122 Administração Geral	0,00	30.000,00	5.561.700,00	5.591.700,00
04	122 0006 MEIO AMBIENTE LEGAL	0,00	0,00	26.500,00	26.500,00
04.122.0006.2026.0000	MANUTENÇÃO DAS AÇÕES DA SEC. MUNIC. DA CIDADE SUSTENTÁVEL, DESENV. E DEFESA CIVIL- SECIS	0,00	0,00	26.500,00	26.500,00
04	122 0008 GESTÃO TRANSPARENTE	0,00	30.000,00	5.535.200,00	5.565.200,00
04.122.0008.1042.0000	GESTÃO DA CESSÃO ONEROSA DO BÔNUS DE ASSINATURA DO PRÉ- SAL	0,00	30.000,00	0,00	30.000,00
04.122.0008.2003.0000	MANUTENÇÃO DAS AÇÕES DA PROCURADORIA GERAL DO MUNICÍPIO	0,00	0,00	520.800,00	520.800,00
04.122.0008.2004.0000	MANUTENÇÃO DAS AÇÕES DO GABINETE DO PREFEITO	0,00	0,00	1.395.100,00	1.395.100,00
04.122.0008.2005.0000	MANUTENÇÃO DAS AÇÕES DA SEC. EXTRAORDINÁRIA	0,00	0,00	213.800,00	213.800,00
04.122.0008.2009.0000	MANUTENÇÃO DAS AÇÕES DA SEC. MUNICIPAL DA FAZENDA	0,00	0,00	2.371.400,00	2.371.400,00
04.122.0008.2048.0000	MANUTENÇÃO DAS AÇÕES DA OUVIDORIA MUNICIPAL	0,00	0,00	156.600,00	156.600,00
04.122.0008.2080.0000	GESTÃO DE PAGAMENTO DAS APOSENTADORIAS E PENSÕES REMANESCENTES DA EXTINÇÃO DO IPMVC	0,00	0,00	877.500,00	877.500,00
04	124 Controle Interno	0,00	0,00	294.900,00	294.900,00
04	124 0008 GESTÃO TRANSPARENTE	0,00	0,00	294.900,00	294.900,00
04.124.0008.2006.0000	MANUTENÇÃO DAS AÇÕES DO CONTROLE INTERNO	0,00	0,00	294.900,00	294.900,00
06	Segurança Pública	0,00	0,00	92.730,00	92.730,00
06	182 Defesa Civil	0,00	0,00	92.730,00	92.730,00
06	182 0008 GESTÃO TRANSPARENTE	0,00	0,00	92.730,00	92.730,00
06.182.0008.2038.0000	MANUTENÇÃO DAS AÇÕES DA GUARDA MUNICIPAL	0,00	0,00	92.730,00	92.730,00
08	Assistência Social	0,00	0,00	4.504.370,00	4.504.370,00
08	122 Administração Geral	0,00	0,00	2.591.700,00	2.591.700,00



**PREFEITURA DO MUNICÍPIO DE VERA CRUZ**

Rua São Bento, 123 - Centro, Mar Grande - Vera Cruz - BA, 44470-000 - CNPJ:13891130/0001-03

Anexo 07  
Página 2

**PROGRAMA DE TRABALHO DO GOVERNO  
DEMONSTRATIVO DE FUNÇÕES, SUBFUNÇÕES E PROGRAMAS  
POR PROJETOS, ATIVIDADES E OPERAÇÕES ESPECIAIS**

(Inc.II, § 2º, Art.2º)

Orçamento Programa - Exercício de 2021

Código	Especificação	Operação Especial	Projetos	Atividades	T o t a l
08	Assistência Social	0,00	0,00	4.504.370,00	4.504.370,00
08	122 Administração Geral	0,00	0,00	2.591.700,00	2.591.700,00
08	122 0003 SOCIAL: UM DIREITO DE TODOS	0,00	0,00	2.591.700,00	2.591.700,00
08.122.0003.2029.0000	MANUTENÇÃO DAS AÇÕES DA SEC. MUNIC. DE PROMOÇÃO SOCIAL- SEMPS	0,00	0,00	1.606.650,00	1.606.650,00
08.122.0003.2030.0000	MANUTENÇÃO DOS CONSELHOS MUNICIPAIS	0,00	0,00	340.400,00	340.400,00
08.122.0003.2031.0000	MANUTENÇÃO DAS AÇÕES DO FUNDO MUNICIPAL DE ASSISTÊNCIA SOCIAL	0,00	0,00	192.280,00	192.280,00
08.122.0003.2099.0000	MANUTENÇÃO DO CONSELHO TUTELAR	0,00	0,00	107.900,00	107.900,00
08.122.0003.2105.0000	MANUTENÇÃO DAS AÇÕES DE APOIO AO MARISQUEIRO E PESCADOR	0,00	0,00	257.500,00	257.500,00
08.122.0003.2109.0000	ENFRENTAMENTO DE EMERGÊNCIA COVID-19 - SOCIAL	0,00	0,00	86.970,00	86.970,00
08	243 Assistência à Criança e ao Adolescente	0,00	0,00	17.240,00	17.240,00
08	243 0003 SOCIAL: UM DIREITO DE TODOS	0,00	0,00	17.240,00	17.240,00
08.243.0003.2101.0000	MANUTENÇÃO DAS AÇÕES DA CRIANÇA FELIZ	0,00	0,00	17.240,00	17.240,00
08	244 Assistência Comunitária	0,00	0,00	1.895.430,00	1.895.430,00
08	244 0003 SOCIAL: UM DIREITO DE TODOS	0,00	0,00	1.895.430,00	1.895.430,00
08.244.0003.2032.0000	MANUTENÇÃO DO BLOCO DA PSB (SCFV/PBF)	0,00	0,00	315.950,00	315.950,00
08.244.0003.2033.0000	MANUTENÇÃO DO BLOCO DE GESTÃO DO SUAS (IGD SUAS)	0,00	0,00	59.750,00	59.750,00
08.244.0003.2034.0000	MANUTENÇÃO DO BLOCO DE GESTÃO DO PBF E CADASTRO ÚNICO	0,00	0,00	272.540,00	272.540,00
08.244.0003.2035.0000	MANUTENÇÃO DO FUNDO MUNICIPAL DOS DIREITOS DA CRIANÇA E ADOLESCENTE	0,00	0,00	588.650,00	588.650,00
08.244.0003.2047.0000	MANUTENÇÃO DO BLOCO DO PSE (PAEFI)	0,00	0,00	242.620,00	242.620,00
08.244.0003.2096.0000	MANUTENÇÃO DE OUTRAS AÇÕES DE PROTEÇÃO SOCIAL	0,00	0,00	42.590,00	42.590,00
08.244.0003.2100.0000	MANUTENÇÃO DOS PROGRAMAS	0,00	0,00	255.330,00	255.330,00
08.244.0003.2102.0000	MANUTENÇÃO DOS BENEFÍCIOS ASSISTENCIAIS	0,00	0,00	118.000,00	118.000,00
10	Saúde	0,00	1.812.404,00	23.547.976,00	25.360.380,00
10	122 Administração Geral	0,00	0,00	6.195.620,00	6.195.620,00
10	122 0002 VERA CRUZ SAUDÁVEL	0,00	0,00	6.195.620,00	6.195.620,00
10.122.0002.2019.0000	MANUTENÇÃO DAS AÇÕES DA SEC. MUNICIPAL DE SAÚDE	0,00	0,00	1.945.000,00	1.945.000,00
10.122.0002.2020.0000	MANUTENÇÃO DAS AÇÕES DO CONSELHO DE SAÚDE	0,00	0,00	17.000,00	17.000,00
10.122.0002.2021.0000	MANUTENÇÃO DAS AÇÕES DO FUNDO MUNICIPAL DE SAÚDE	0,00	0,00	4.053.620,00	4.053.620,00
10.122.0002.2108.0000	ENFRENTAMENTO DE EMERGÊNCIA COVID-19	0,00	0,00	180.000,00	180.000,00
10	301 Atenção Básica	0,00	563.120,00	4.850.410,00	5.413.530,00
10	301 0002 VERA CRUZ SAUDÁVEL	0,00	0,00	4.850.410,00	4.850.410,00
10.301.0002.2023.0000	MANUTENÇÃO DAS AÇÕES DO BLOCO DA ATENÇÃO BÁSICA	0,00	0,00	4.850.410,00	4.850.410,00
10	301 0003 SOCIAL: UM DIREITO DE TODOS	0,00	563.120,00	0,00	563.120,00
10.301.0003.1009.0000	CONSTRUÇÃO, AMPLIAÇÃO E REFORMA DE UNIDADES DE SAÚDE	0,00	563.120,00	0,00	563.120,00
10	302 Assistência Hospitalar e Ambulatorial	0,00	1.249.284,00	11.208.647,00	12.457.931,00



**PREFEITURA DO MUNICÍPIO DE VERA CRUZ**

Rua São Bento, 123 - Centro, Mar Grande - Vera Cruz - BA, 44470-000 - CNPJ:13891130/0001-03

Anexo 07  
Página 3

**PROGRAMA DE TRABALHO DO GOVERNO  
DEMONSTRATIVO DE FUNÇÕES, SUBFUNÇÕES E PROGRAMAS  
POR PROJETOS, ATIVIDADES E OPERAÇÕES ESPECIAIS**

(Inc.II, § 2º, Art.2º)

Orçamento Programa - Exercício de 2021

Código	Especificação	Operação Especial	Projetos	Atividades	T o t a l
10	Saúde	0,00	1.812.404,00	23.547.976,00	25.360.380,00
10 302	Assistência Hospitalar e Ambulatorial	0,00	1.249.284,00	11.208.647,00	12.457.931,00
10 302 0002	VERA CRUZ SAUDÁVEL	0,00	1.249.284,00	11.208.647,00	12.457.931,00
10.302.0002.1037.0000	AQUISIÇÃO, REFORMA E AMPLIAÇÃO DO HOSPITAL MUNICIPAL	0,00	948.321,00	0,00	948.321,00
10.302.0002.1038.0000	CONSTRUÇÃO, REFORMA E AMPLIAÇÃO DA ACADEMIA DE SAÚDE	0,00	300.963,00	0,00	300.963,00
10.302.0002.2024.0000	MANUTENÇÃO DAS AÇÕES DO BLOCO DO MAC	0,00	0,00	11.208.647,00	11.208.647,00
10 303	Suporte Profilático e Terapêutico	0,00	0,00	86.460,00	86.460,00
10 303 0002	VERA CRUZ SAUDÁVEL	0,00	0,00	86.460,00	86.460,00
10.303.0002.2022.0000	MANUTENÇÃO DAS AÇÕES DO BLOCO DA ASSISTÊNCIA FARMACÊUTICA	0,00	0,00	86.460,00	86.460,00
10 304	Vigilância Sanitária	0,00	0,00	1.206.839,00	1.206.839,00
10 304 0002	VERA CRUZ SAUDÁVEL	0,00	0,00	1.206.839,00	1.206.839,00
10.304.0002.2025.0000	MANUTENÇÃO DAS AÇÕES DO BLOCO DA VIGILÂNCIA	0,00	0,00	1.206.839,00	1.206.839,00
12	Educação	0,00	2.599.000,00	43.638.900,00	46.237.900,00
12 122	Administração Geral	0,00	96.500,00	5.860.860,00	5.957.360,00
12 122 0001	EDUCAR COM QUALIDADE SOCIAL	0,00	96.500,00	5.860.860,00	5.957.360,00
12.122.0001.2012.0000	MANUTENÇÃO DAS AÇÕES DA SECRETARIA MUNICIPAL DE EDUCAÇÃO	0,00	0,00	5.748.560,00	5.748.560,00
12.122.0001.2013.0000	MANUTENÇÃO DOS CONSELHOS	0,00	0,00	112.300,00	112.300,00
12.122.0001.2110.0000	ENFRENTAMENTO DE EMERGÊNCIA COVID19 - EDUCAÇÃO	0,00	96.500,00	0,00	96.500,00
12 306	Alimentação e Nutrição	0,00	0,00	1.100.800,00	1.100.800,00
12 306 0001	EDUCAR COM QUALIDADE SOCIAL	0,00	0,00	1.100.800,00	1.100.800,00
12.306.0001.2016.0000	MANUTENÇÃO DAS AÇÕES DO PNAE	0,00	0,00	1.100.800,00	1.100.800,00
12 361	Ensino Fundamental	0,00	0,00	21.331.470,00	21.331.470,00
12 361 0001	EDUCAR COM QUALIDADE SOCIAL	0,00	0,00	21.331.470,00	21.331.470,00
12.361.0001.2014.0000	MANUTENÇÃO DAS AÇÕES DO ENSINO FUNDAMENTAL	0,00	0,00	19.352.720,00	19.352.720,00
12.361.0001.2017.0000	MANUTENÇÃO DAS AÇÕES DO TRANSPORTE ESCOLAR	0,00	0,00	1.978.750,00	1.978.750,00
12 365	Educação Infantil	0,00	445.710,00	14.172.240,00	14.617.950,00
12 365 0001	EDUCAR COM QUALIDADE SOCIAL	0,00	445.710,00	14.172.240,00	14.617.950,00
12.365.0001.1039.0000	CONSTRUÇÃO, AMPLIAÇÃO, REFORMA E ADEQUAÇÃO DE CRECHES	0,00	445.710,00	0,00	445.710,00
12.365.0001.2015.0000	MANUTENÇÃO DAS AÇÕES DO ENSINO INFANTIL	0,00	0,00	8.852.240,00	8.852.240,00
12.365.0001.2111.0000	MANUTENÇÃO DAS AÇÕES DE CRECHES	0,00	0,00	5.320.000,00	5.320.000,00
12 366	Educação de Jovens e Adultos	0,00	0,00	1.173.530,00	1.173.530,00
12 366 0001	EDUCAR COM QUALIDADE SOCIAL	0,00	0,00	1.173.530,00	1.173.530,00
12.366.0001.2018.0000	MANUTENÇÃO DAS AÇÕES DA EDUCAÇÃO ESPECIAL	0,00	0,00	1.173.530,00	1.173.530,00



**PREFEITURA DO MUNICÍPIO DE VERA CRUZ**

Rua São Bento, 123 - Centro, Mar Grande - Vera Cruz - BA, 44470-000 - CNPJ:13891130/0001-03

Anexo 07  
Página 4

**PROGRAMA DE TRABALHO DO GOVERNO  
DEMONSTRATIVO DE FUNÇÕES, SUBFUNÇÕES E PROGRAMAS  
POR PROJETOS, ATIVIDADES E OPERAÇÕES ESPECIAIS**

(Inc.II, § 2º, Art.2º)

Orçamento Programa - Exercício de 2021

Código	Especificação	Operação Especial	Projetos	Atividades	T o t a l
<b>12</b>	<b>Educação</b>	<b>0,00</b>	<b>2.599.000,00</b>	<b>43.638.900,00</b>	<b>46.237.900,00</b>
12 368	Educação Básica	0,00	2.056.790,00	0,00	2.056.790,00
12 368 0001	EDUCAR COM QUALIDADE SOCIAL	0,00	2.056.790,00	0,00	2.056.790,00
12.368.0001.1005.0000	CONSTRUÇÃO, AMPLIAÇÃO, REFORMA E ADEQUAÇÃO DAS UNIDADES ESCOLARES	0,00	1.923.880,00	0,00	1.923.880,00
12.368.0001.1010.0000	CONSTRUÇÃO E AMPLIAÇÃO DE QUADRAS POLIESPORTIVAS E CAMPOS	0,00	132.910,00	0,00	132.910,00
<b>13</b>	<b>Cultura</b>	<b>0,00</b>	<b>0,00</b>	<b>3.958.720,00</b>	<b>3.958.720,00</b>
13 122	Administração Geral	0,00	0,00	776.040,00	776.040,00
13 122 0004	INOVAR PARA EMPREENDEER VERA CRUZ	0,00	0,00	776.040,00	776.040,00
13.122.0004.2046.0000	MANUTENÇÃO DAS AÇÕES DA SEC. MUNIC. DE CULTURA, TURISMO E ESPORTE- SECULTE	0,00	0,00	714.540,00	714.540,00
13.122.0004.2068.0000	MANUTENÇÃO DAS AÇÕES DA EVENTUR	0,00	0,00	61.500,00	61.500,00
13 392	Difusão Cultural	0,00	0,00	3.182.680,00	3.182.680,00
13 392 0004	INOVAR PARA EMPREENDEER VERA CRUZ	0,00	0,00	3.182.680,00	3.182.680,00
13.392.0004.2067.0000	PROMOÇÃO, REALIZAÇÃO E DIVULGAÇÃO DE EVENTOS	0,00	0,00	30.000,00	30.000,00
13.392.0004.2098.0000	REALIZAÇÃO DE EVENTOS E PROJETOS	0,00	0,00	3.152.680,00	3.152.680,00
<b>15</b>	<b>Urbanismo</b>	<b>0,00</b>	<b>7.603.550,00</b>	<b>15.612.220,00</b>	<b>23.215.770,00</b>
15 122	Administração Geral	0,00	154.200,00	8.670.400,00	8.824.600,00
15 122 0005	CIDADE LEGAL	0,00	154.200,00	7.516.700,00	7.670.900,00
15.122.0005.1041.0000	CONSTRUÇÃO DE COMPLEXO DE ESPORTE E LAZER	0,00	154.200,00	0,00	154.200,00
15.122.0005.2040.0000	MANUTENÇÃO DAS AÇÕES DA SEC. MUNIC. DE INFRAESTRUTURA E HABITAÇÃO- SEINFRA	0,00	0,00	7.516.700,00	7.516.700,00
15 122 0008	GESTÃO TRANSPARENTE	0,00	0,00	1.153.700,00	1.153.700,00
15.122.0008.2036.0000	MANUTENÇÃO DAS AÇÕES DA SEC. MUNICIPAL DE URBANISMO, CONTROLE E MANUT. DA CIDADE- SUCOM	0,00	0,00	1.153.700,00	1.153.700,00
15 451	Infra-Estrutura Urbana	0,00	7.183.410,00	450.520,00	7.633.930,00
15 451 0005	CIDADE LEGAL	0,00	7.183.410,00	450.520,00	7.633.930,00
15.451.0005.1001.0000	PAVIMENTAÇÃO, CALÇAMENTO, RECONSTRUÇÃO E INFRAESTRUTURA PÚBLICA	0,00	7.177.410,00	0,00	7.177.410,00
15.451.0005.1034.0000	CONSTRUÇÃO, AMPLIAÇÃO E REFORMAS DE PRAÇAS E QUADRAS POLIESPORTIVAS	0,00	6.000,00	0,00	6.000,00
15.451.0005.2044.0000	MANUTENÇÃO DAS AÇÕES DE RECUPERAÇÃO DE ESTRADAS VICINAIS	0,00	0,00	450.520,00	450.520,00
15 452	Serviços Urbanos	0,00	209.860,00	6.491.300,00	6.701.160,00
15 452 0005	CIDADE LEGAL	0,00	209.860,00	6.491.300,00	6.701.160,00
15.452.0005.1034.0000	CONSTRUÇÃO, AMPLIAÇÃO E REFORMAS DE PRAÇAS E QUADRAS POLIESPORTIVAS	0,00	209.860,00	0,00	209.860,00
15.452.0005.2042.0000	MANUTENÇÃO DAS AÇÕES DE ILUMINAÇÃO E LIMPEZA PÚBLICA	0,00	0,00	6.491.300,00	6.491.300,00



**PREFEITURA DO MUNICÍPIO DE VERA CRUZ**

Rua São Bento, 123 - Centro, Mar Grande - Vera Cruz - BA, 44470-000 - CNPJ:13891130/0001-03

Anexo 07  
Página 5

**PROGRAMA DE TRABALHO DO GOVERNO  
DEMONSTRATIVO DE FUNÇÕES, SUBFUNÇÕES E PROGRAMAS  
POR PROJETOS, ATIVIDADES E OPERAÇÕES ESPECIAIS**

(Inc.II, § 2º, Art.2º)

Orçamento Programa - Exercício de 2021

Código	Especificação	Operação Especial	Projetos	Atividades	T o t a l
15	Urbanismo	0,00	7.603.550,00	15.612.220,00	23.215.770,00
15	482 Habitação Urbana	0,00	56.080,00	0,00	56.080,00
15	482 0005 CIDADE LEGAL	0,00	56.080,00	0,00	56.080,00
15.482.0005.1035.0000	CONSTRUÇÃO, REFORMA E AMPLIAÇÃO DAS UNIDADES HABITACIONAIS	0,00	56.080,00	0,00	56.080,00
17	Saneamento	0,00	0,00	42.000,00	42.000,00
17	512 Saneamento Básico Urbano	0,00	0,00	42.000,00	42.000,00
17	512 0005 CIDADE LEGAL	0,00	0,00	42.000,00	42.000,00
17.512.0005.2045.0000	MANUTENÇÃO DAS AÇÕES DO SISTEMA DE ÁGUA E ESGOTO	0,00	0,00	42.000,00	42.000,00
18	Gestão Ambiental	0,00	0,00	97.700,00	97.700,00
18	122 Administração Geral	0,00	0,00	10.100,00	10.100,00
18	122 0006 MEIO AMBIENTE LEGAL	0,00	0,00	10.100,00	10.100,00
18.122.0006.2027.0000	MANUTENÇÃO DAS AÇÕES DO MEIO AMBIENTE	0,00	0,00	10.100,00	10.100,00
18	542 Controle Ambiental	0,00	0,00	87.600,00	87.600,00
18	542 0006 MEIO AMBIENTE LEGAL	0,00	0,00	87.600,00	87.600,00
18.542.0006.2037.0000	MANUTENÇÃO DAS AÇÕES DE LICENCIAMENTO E FISCALIZAÇÃO AMBIENTAL	0,00	0,00	60.600,00	60.600,00
18.542.0006.2106.0000	MANUTENÇÃO DAS AÇÕES DO FUNDO MUNICIPAL DO MEIO AMBIENTE	0,00	0,00	27.000,00	27.000,00
20	Agricultura	0,00	0,00	8.000,00	8.000,00
20	122 Administração Geral	0,00	0,00	8.000,00	8.000,00
20	122 0006 MEIO AMBIENTE LEGAL	0,00	0,00	8.000,00	8.000,00
20.122.0006.2028.0000	MANUTENÇÃO DAS AÇÕES DA ATIVIDADE DE PESCA E AGRICULTURA	0,00	0,00	8.000,00	8.000,00
26	Transporte	0,00	32.000,00	1.268.000,00	1.300.000,00
26	122 Administração Geral	0,00	32.000,00	1.268.000,00	1.300.000,00
26	122 0007 TRÂNSITO SEGURO	0,00	32.000,00	1.268.000,00	1.300.000,00
26.122.0007.1036.0000	CONSTRUÇÃO DA SEDE DA SMTT	0,00	32.000,00	0,00	32.000,00
26.122.0007.2076.0000	GESTÃO DAS AÇÕES DA SUP. MUN. DE TRÂNS. E TRANSPORTES	0,00	0,00	1.088.000,00	1.088.000,00
26.122.0007.2104.0000	MANUTENÇÃO DAS AÇÕES DE FISCALIZAÇÃO	0,00	0,00	180.000,00	180.000,00
27	Desporto e Lazer	0,00	257.800,00	58.500,00	316.300,00
27	813 Lazer	0,00	257.800,00	58.500,00	316.300,00



**PREFEITURA DO MUNICÍPIO DE VERA CRUZ**

Rua São Bento, 123 - Centro, Mar Grande - Vera Cruz - BA, 44470-000 - CNPJ:13891130/0001-03

Anexo 07  
Página 6

**PROGRAMA DE TRABALHO DO GOVERNO  
DEMONSTRATIVO DE FUNÇÕES, SUBFUNÇÕES E PROGRAMAS  
POR PROJETOS, ATIVIDADES E OPERAÇÕES ESPECIAIS**

(Inc.II, § 2º, Art.2º)

Orçamento Programa - Exercício de 2021

Código	Especificação	Operação Especial	Projetos	Atividades	T o t a l
27	Desporto e Lazer	0,00	257.800,00	58.500,00	316.300,00
27	813 Lazer	0,00	257.800,00	58.500,00	316.300,00
27	813 0004 INOVAR PARA EMPREENDER VERA CRUZ	0,00	257.800,00	58.500,00	316.300,00
27.813.0004.1002.0000	IMPLANTAÇÃO DE CICLOVIAS	0,00	257.800,00	0,00	257.800,00
27.813.0004.2085.0000	GESTÃO DAS AÇÕES DO TURISMO	0,00	0,00	58.500,00	58.500,00
28	Encargos Especiais	0,00	0,00	3.494.830,00	3.494.830,00
28	843 Serviço da Dívida Interna	0,00	0,00	2.252.700,00	2.252.700,00
28	843 0008 GESTÃO TRANSPARENTE	0,00	0,00	2.252.700,00	2.252.700,00
28.843.0008.2010.0000	ADMINISTRAÇÃO DA DÍVIDA PÚBLICA MUNICIPAL	0,00	0,00	2.252.700,00	2.252.700,00
28	846 Outros Encargos Especiais	0,00	0,00	1.242.130,00	1.242.130,00
28	846 0008 GESTÃO TRANSPARENTE	0,00	0,00	1.242.130,00	1.242.130,00
28.846.0008.2011.0000	MANUTENÇÃO DAS OBRIGAÇÕES TRIBUTÁRIAS E CONTRIBUTIVAS	0,00	0,00	1.242.130,00	1.242.130,00
99	Reserva de Contingência	1.236.000,00	0,00	0,00	1.236.000,00
99	999 Reserva de Contingência	1.236.000,00	0,00	0,00	1.236.000,00
99	999 9999 RESERVA DE CONTINGÊNCIA	1.236.000,00	0,00	0,00	1.236.000,00
99.999.9999.9999.0000	RESERVA DE CONTINGÊNCIA	1.236.000,00	0,00	0,00	1.236.000,00
<b>TOTAL</b>		1.236.000,00	12.334.754,00	110.029.246,00	123.600.000,00

MARCUS VINICIUS MARQUES GIL  
PREFEITO MUNICIPAL



**PREFEITURA DO MUNICÍPIO DE VERA CRUZ**

Rua São Bento, 123 - Centro, Mar Grande - Vera Cruz - BA, 44470-000 - CNPJ:13891130/0001-03

Anexo 08  
Página 1

**DESPESA POR FUNÇÃO, SUBFUNÇÃO E PROGRAMAS  
CONFORME O VÍNCULO COM OS RECURSOS**

(Inc.II, § 2º, Art.2º)

Orçamento Programa - Exercício de 2021

Código	Especificação	Ordinário	Vinculado	Adm. Indireta	T o t a l
01	Legislativa	4.700.000,00			4.700.000,00
01 031	Ação Legislativa	4.700.000,00			4.700.000,00
01 031 0009	FORTALECIMENTO DA AÇÃO LEGISLATIVA	4.700.000,00			4.700.000,00
04	Administração	8.664.300,00	371.000,00		9.035.300,00
04 121	Planejamento e Orçamento	2.777.700,00	371.000,00		3.148.700,00
04 121 0008	GESTÃO TRANSPARENTE	2.777.700,00	371.000,00		3.148.700,00
04 122	Administração Geral	5.591.700,00			5.591.700,00
04 122 0006	MEIO AMBIENTE LEGAL	26.500,00			26.500,00
04 122 0008	GESTÃO TRANSPARENTE	5.565.200,00			5.565.200,00
04 124	Controle Interno	294.900,00			294.900,00
04 124 0008	GESTÃO TRANSPARENTE	294.900,00			294.900,00
06	Segurança Pública	91.700,00	1.030,00		92.730,00
06 182	Defesa Civil	91.700,00	1.030,00		92.730,00
06 182 0008	GESTÃO TRANSPARENTE	91.700,00	1.030,00		92.730,00
08	Assistência Social	3.268.800,00	1.235.570,00		4.504.370,00
08 122	Administração Geral	2.236.800,00	354.900,00		2.591.700,00
08 122 0003	SOCIAL: UM DIREITO DE TODOS	2.236.800,00	354.900,00		2.591.700,00
08 243	Assistência à Criança e ao Adolescente	8.000,00	9.240,00		17.240,00
08 243 0003	SOCIAL: UM DIREITO DE TODOS	8.000,00	9.240,00		17.240,00
08 244	Assistência Comunitária	1.024.000,00	871.430,00		1.895.430,00
08 244 0003	SOCIAL: UM DIREITO DE TODOS	1.024.000,00	871.430,00		1.895.430,00
10	Saúde	132.500,00	25.227.880,00		25.360.380,00
10 122	Administração Geral	6.900,00	6.188.720,00		6.195.620,00
10 122 0002	VERA CRUZ SAUDÁVEL	6.900,00	6.188.720,00		6.195.620,00
10 301	Atenção Básica		5.413.530,00		5.413.530,00
10 301 0002	VERA CRUZ SAUDÁVEL		4.850.410,00		4.850.410,00
10 301 0003	SOCIAL: UM DIREITO DE TODOS		563.120,00		563.120,00
10 302	Assistência Hospitalar e Ambulatorial		12.457.931,00		12.457.931,00
10 302 0002	VERA CRUZ SAUDÁVEL		12.457.931,00		12.457.931,00
10 303	Suporte Profilático e Terapêutico		86.460,00		86.460,00
10 303 0002	VERA CRUZ SAUDÁVEL		86.460,00		86.460,00
10 304	Vigilância Sanitária	125.600,00	1.081.239,00		1.206.839,00
10 304 0002	VERA CRUZ SAUDÁVEL	125.600,00	1.081.239,00		1.206.839,00
12	Educação	530.500,00	45.707.400,00		46.237.900,00
12 122	Administração Geral		5.957.360,00		5.957.360,00
12 122 0001	EDUCAR COM QUALIDADE SOCIAL		5.957.360,00		5.957.360,00
12 306	Alimentação e Nutrição	10.300,00	1.090.500,00		1.100.800,00
12 306 0001	EDUCAR COM QUALIDADE SOCIAL	10.300,00	1.090.500,00		1.100.800,00
12 361	Ensino Fundamental		21.331.470,00		21.331.470,00
12 361 0001	EDUCAR COM QUALIDADE SOCIAL		21.331.470,00		21.331.470,00
12 365	Educação Infantil		14.617.950,00		14.617.950,00



**PREFEITURA DO MUNICÍPIO DE VERA CRUZ**

Rua São Bento, 123 - Centro, Mar Grande - Vera Cruz - BA, 44470-000 - CNPJ:13891130/0001-03

Anexo 08  
Página 2

**DESPESA POR FUNÇÃO, SUBFUNÇÃO E PROGRAMAS  
CONFORME O VÍNCULO COM OS RECURSOS**

(Inc.II, § 2º, Art.2º)

Orçamento Programa - Exercício de 2021

Código	Especificação	Ordinário	Vinculado	Adm. Indireta	T o t a l
12 365 0001	EDUCAR COM QUALIDADE SOCIAL		14.617.950,00		14.617.950,00
12 366	Educação de Jovens e Adultos		1.173.530,00		1.173.530,00
12 366 0001	EDUCAR COM QUALIDADE SOCIAL		1.173.530,00		1.173.530,00
12 368	Educação Básica	520.200,00	1.536.590,00		2.056.790,00
12 368 0001	EDUCAR COM QUALIDADE SOCIAL	520.200,00	1.536.590,00		2.056.790,00
13	Cultura	3.348.100,00	519.120,00	91.500,00	3.958.720,00
13 122	Administração Geral	697.000,00	17.540,00	61.500,00	776.040,00
13 122 0004	INOVAR PARA EMPREENDER VERA CRUZ	697.000,00	17.540,00	61.500,00	776.040,00
13 392	Difusão Cultural	2.651.100,00	501.580,00	30.000,00	3.182.680,00
13 392 0004	INOVAR PARA EMPREENDER VERA CRUZ	2.651.100,00	501.580,00	30.000,00	3.182.680,00
15	Urbanismo	13.057.800,00	10.157.970,00		23.215.770,00
15 122	Administração Geral	8.020.900,00	803.700,00		8.824.600,00
15 122 0005	CIDADE LEGAL	6.867.200,00	803.700,00		7.670.900,00
15 122 0008	GESTÃO TRANSPARENTE	1.153.700,00			1.153.700,00
15 451	Infra-Estrutura Urbana	3.592.900,00	4.041.030,00		7.633.930,00
15 451 0005	CIDADE LEGAL	3.592.900,00	4.041.030,00		7.633.930,00
15 452	Serviços Urbanos	1.417.800,00	5.283.360,00		6.701.160,00
15 452 0005	CIDADE LEGAL	1.417.800,00	5.283.360,00		6.701.160,00
15 482	Habitação Urbana	26.200,00	29.880,00		56.080,00
15 482 0005	CIDADE LEGAL	26.200,00	29.880,00		56.080,00
17	Saneamento	31.700,00	10.300,00		42.000,00
17 512	Saneamento Básico Urbano	31.700,00	10.300,00		42.000,00
17 512 0005	CIDADE LEGAL	31.700,00	10.300,00		42.000,00
18	Gestão Ambiental	97.700,00			97.700,00
18 122	Administração Geral	10.100,00			10.100,00
18 122 0006	MEIO AMBIENTE LEGAL	10.100,00			10.100,00
18 542	Controle Ambiental	87.600,00			87.600,00
18 542 0006	MEIO AMBIENTE LEGAL	87.600,00			87.600,00
20	Agricultura	8.000,00			8.000,00
20 122	Administração Geral	8.000,00			8.000,00
20 122 0006	MEIO AMBIENTE LEGAL	8.000,00			8.000,00
26	Transporte			1.300.000,00	1.300.000,00
26 122	Administração Geral			1.300.000,00	1.300.000,00
26 122 0007	TRÂNSITO SEGURO			1.300.000,00	1.300.000,00
27	Desporto e Lazer	102.800,00	155.000,00	58.500,00	316.300,00
27 813	Lazer	102.800,00	155.000,00	58.500,00	316.300,00
27 813 0004	INOVAR PARA EMPREENDER VERA CRUZ	102.800,00	155.000,00	58.500,00	316.300,00
28	Encargos Especiais	3.380.500,00	114.330,00		3.494.830,00
28 843	Serviço da Dívida Interna	2.252.700,00			2.252.700,00
28 843 0008	GESTÃO TRANSPARENTE	2.252.700,00			2.252.700,00





**PREFEITURA DO MUNICÍPIO DE VERA CRUZ**

Rua São Bento, 123 - Centro, Mar Grande - Vera Cruz - BA, 44470-000 - CNPJ:13891130/0001-03

Anexo 08  
Página 3

**DESPESA POR FUNÇÃO, SUBFUNÇÃO E PROGRAMAS  
CONFORME O VÍNCULO COM OS RECURSOS**

(Inc.II, § 2º, Art.2º)

Orçamento Programa - Exercício de 2021

Código	Especificação	Ordinário	Vinculado	Adm. Indireta	T o t a l
28 846	Outros Encargos Especiais	1.127.800,00	114.330,00		1.242.130,00
28 846 0008	GESTÃO TRANSPARENTE	1.127.800,00	114.330,00		1.242.130,00
99	Reserva de Contingência	1.236.000,00			1.236.000,00
99 999	Reserva de Contingência	1.236.000,00			1.236.000,00
99 999 9999	RESERVA DE CONTINGÊNCIA	1.236.000,00			1.236.000,00
TOTAL		38.650.400,00	83.499.600,00	1.450.000,00	123.600.000,00

MARCUS VINICIUS MARQUES GIL  
PREFEITO MUNICIPAL



**PREFEITURA DO MUNICÍPIO DE VERA CRUZ**

Rua São Bento, 123 - Centro, Mar Grande - Vera Cruz - BA, 44470-000 - CNPJ:13891130/0001-03

Anexo 09  
Página 1

**DEMONSTRATIVO DAS DESPESAS POR ORGÃO E FUNÇÕES DE GOVERNO**

(Inc. II, § 2º, Art. 2º)

ORGÃO	01	01	CAMARA MUNICIPAL	Valor
Função	01		Legislativa	4.700.000,00
ORGÃO	02	02	SECRETARIA DE GOVERNO E INOVAÇÃO- SEGOV	Valor
Função	04		Administração	1.551.700,00
ORGÃO	02	03	SECRETARIA MUNICIPAL DA FAZENDA- SEFAZ	Valor
Função	04		Administração	2.401.400,00
Função	28		Encargos Especiais	3.494.830,00
Função	99		Reserva de Contingência	1.236.000,00
ORGÃO	02	04	SECRETARIA MUNICIPAL DE GESTÃO E PLANEJAMENTO- SEMGE	Valor
Função	04		Administração	4.026.200,00
ORGÃO	02	05	SECRETARIA MUNICIPAL DE EDUCAÇÃO	Valor
Função	12		Educação	46.237.900,00
ORGÃO	02	06	SECRETARIA MUNICIPAL DE SAÚDE- SMS	Valor
Função	10		Saúde	25.360.380,00
ORGÃO	02	07	SECRETARIA MUN. DE PROMOÇÃO SOCIAL- SEMPS	Valor
Função	08		Assistência Social	4.504.370,00
ORGÃO	02	08	SECRETARIA MUNICIPAL DE CULTURA, TURISMO E ESPORTE- SECULTE	Valor
Função	13		Cultura	3.867.220,00
ORGÃO	02	09	SEC. MUN. DE INFRAESTRUTURA E HABITAÇÃO- SEINFRA	Valor
Função	15		Urbanismo	22.062.070,00
Função	17		Saneamento	42.000,00
Função	27		Desporto e Lazer	257.800,00
ORGÃO	02	10	SECRETARIA EXTRAORDINÁRIA- SE	Valor
Função	04		Administração	213.800,00
ORGÃO	02	11	SEC. MUNICIPAL DA CIDADE SUSTENTÁVEL, DESENV. E DEFESA CIVIL	Valor
Função	04		Administração	26.500,00
Função	18		Gestão Ambiental	10.100,00
Função	20		Agricultura	8.000,00



**PREFEITURA DO MUNICÍPIO DE VERA CRUZ**

Rua São Bento, 123 - Centro, Mar Grande - Vera Cruz - BA, 44470-000 - CNPJ:13891130/0001-03

Anexo 09  
Página 2

**DEMONSTRATIVO DAS DESPESAS POR ORGÃO E FUNÇÕES DE GOVERNO**

(Inc. II, § 2º, Art. 2º)

ORGÃO			Valor
02 13		SECRET. MUNICIPAL DE URBANISMO, CONTROLE E MANUT. DA CIDADE	
Função	06	Segurança Pública	92.730,00
Função	15	Urbanismo	1.153.700,00
Função	18	Gestão Ambiental	87.600,00
02 14		PROCURADORIA GERAL DO MUNICÍPIO -PMG	
Função	04	Administração	520.800,00
02 16		CONTROLADORIA GERAL DO MUNICÍPIO- CGM	
Função	04	Administração	294.900,00
02 17		SUPERINTENDÊNCIA MUNICIPAL DE TRANSITO	
Função	26	Transporte	1.300.000,00
02 18		EVENTUR - AUT. MUN. DE FOMENTO AO TURISMO E ESPORTE EVENTOS	
Função	13	Cultura	91.500,00
Função	27	Desporto e Lazer	58.500,00
TOTAL GERAL			123.600.000,00

**RESUMO DO TOTAL ORÇADO POR ORGÃO**

01 01	CAMARA MUNICIPAL	4.700.000,00
02 02	SECRETARIA DE GOVERNO E INOVAÇÃO- SEGOV	1.551.700,00
02 03	SECRETARIA MUNICIPAL DA FAZENDA- SEFAZ	7.132.230,00
02 04	SECRETARIA MUNICIPAL DE GESTÃO E PLANEJAMENTO- SEMG	4.026.200,00
02 05	SECRETARIA MUNICIPAL DE EDUCAÇÃO	46.237.900,00
02 06	SECRETARIA MUNICIPAL DE SAÚDE- SMS	25.360.380,00
02 07	SECRETARIA MUN. DE PROMOÇÃO SOCIAL- SEMPS	4.504.370,00
02 08	SECRETARIA MUNICIPAL DE CULTURA, TURISMO E ESPORTE- S	3.867.220,00
02 09	SEC. MUN. DE INFRAESTRUTURA E HABITAÇÃO- SEINFRA	22.361.870,00
02 10	SECRETARIA EXTRAORDINÁRIA- SE	213.800,00
02 11	SEC. MUNICIPAL DA CIDADE SUSTENTÁVEL, DESENV. E DEFES	44.600,00
02 13	SECRET. MUNICIPAL DE URBANISMO, CONTROLE E MANUT. DA	1.334.030,00
02 14	PROCURADORIA GERAL DO MUNICÍPIO -PMG	520.800,00
02 16	CONTROLADORIA GERAL DO MUNICÍPIO- CGM	294.900,00
02 17	SUPERINTENDÊNCIA MUNICIPAL DE TRANSITO	1.300.000,00
02 18	EVENTUR - AUT. MUN. DE FOMENTO AO TURISMO E ESPORTE	150.000,00
TOTAL		123.600.000,00



**PREFEITURA DO MUNICÍPIO DE VERA CRUZ**

Rua São Bento, 123 - Centro, Mar Grande - Vera Cruz - BA, 44470-000 - CNPJ:13891130/0001-03

Anexo 09  
Página 3

**DEMONSTRATIVO DAS DESPESAS POR ORGÃO E FUNÇÕES DE GOVERNO**

(Inc. II, § 2º, Art. 2º)

RESUMO DO TOTAL ORÇADO POR FUNÇÃO		
01	Legislativa	4.700.000,00
04	Administração	9.035.300,00
06	Segurança Pública	92.730,00
08	Assistência Social	4.504.370,00
10	Saúde	25.360.380,00
12	Educação	46.237.900,00
13	Cultura	3.958.720,00
15	Urbanismo	23.215.770,00
17	Saneamento	42.000,00
18	Gestão Ambiental	97.700,00
20	Agricultura	8.000,00
26	Transporte	1.300.000,00
27	Desporto e Lazer	316.300,00
28	Encargos Especiais	3.494.830,00
99	Reserva de Contingência	1.236.000,00
TOTAL		123.600.000,00

MARCUS VINICIUS MARQUES GIL  
PREFEITO MUNICIPAL



**PREFEITURA DO MUNICÍPIO DE VERA CRUZ**

Rua São Bento, 123 - Centro, Mar Grande - Vera Cruz - BA, 44470-000 - CNPJ:13891130/0001-03

Orçamento Programa - Exercício de 2021

**CONSOLIDAÇÃO GERAL DOS ORÇAMENTOS (FISCAL E SEGURIDADE SOCIAL)**

Ficha CLoc	Func/Prog	Catgo	Discriminação	Total Orcado
<b>Tipo Orcam.</b>	<b>10</b>		<b>FISCAL</b>	<b>93.735.250,00</b>
Função	01		Legislativa	4.700.000,00
Função	04		Administração	9.035.300,00
Função	06		Segurança Pública	92.730,00
Função	12		Educação	46.237.900,00
Função	13		Cultura	3.958.720,00
Função	15		Urbanismo	23.215.770,00
Função	17		Saneamento	42.000,00
Função	18		Gestão Ambiental	97.700,00
Função	20		Agricultura	8.000,00
Função	26		Transporte	1.300.000,00
Função	27		Desporto e Lazer	316.300,00
Função	28		Encargos Especiais	3.494.830,00
Função	99		Reserva de Contingência	1.236.000,00
<b>Tipo Orcam.</b>	<b>20</b>		<b>SEGURIDADE SOCIAL</b>	<b>29.864.750,00</b>
Função	08		Assistência Social	4.504.370,00
Função	10		Saúde	25.360.380,00
Total				123.600.000,00

MARCUS VINICIUS MARQUES GIL  
PREFEITO MUNICIPAL



**Estado da Bahia**  
**PREFEITURA MUNICIPAL DE VERA CRUZ**



## **LEI ORÇAMENTÁRIA ANUAL EXERCÍCIO 2021**

### **1.3 DEMONSTRATIVOS COMPLEMENTARES**

- 1.3.1 METAS FISCAIS;
- 1.3.2 DESPESAS POR ÓRGÃOS;
- 1.3.3 DESPESAS POR FUNÇÃO;
- 1.3.4 DESPESAS POR SUB-FUNÇÃO;
- 1.3.5 DEMONSTRATIVO DE APLICAÇÃO DOS ÍNDICES – EDUCAÇÃO 25%;
- 1.3.6 DEMONSTRATIVO DE APLICAÇÃO DOS ÍNDICES – SAÚDE 15%;
- 1.3.7 DEMONSTRATIVO DE APLICAÇÃO DOS ÍNDICES – SOCIAL 5%;
- 1.3.8 DEMONSTRATIVO DE DESPESA COM O FUNDEB;
- 1.3.9 DEMONSTRATIVO DE GASTOS COM PESSOAL;
- 1.3.10 APURAÇÃO DO DUODÉCIMO;
- 1.3.11 DEMONSTRATIVO DE RENÚNCIA DE RECEITA;
- 1.3.12 DEMONSTRATIVO DE MARGEM DE EXPANSÃO DAS DESPESAS OBRIGATÓRIAS DE CARÁTER CONTINUADO;
- 1.3.13 FECHAMENTO POR FONTE DE RECURSO.
- 1.3.14 GRAFICOS



**PREFEITURA MUNICIPAL DE VERA CRUZ  
LEI DE DIRETRIZES ORÇAMENTÁRIAS  
ANEXO DE METAS FISCAIS  
METAS FISCAIS ATUAIS COMPARADAS COM AS FIXADAS NOS TRÊS EXERCÍCIOS ANTERIORES  
2021**

AMF - Demonstrativo 3 (LRF, art. 4º, § 2º, inciso II)

ESPECIFICAÇÃO	VALORES A PREÇOS CORRENTES									
	2018	2019	%	2020	%	2021	%	2022	%	2023
<b>Receita Total</b>	114.602.000	137.500.000	19,98%	151.250.000	10,00%	123.600.000	-18,28%	153.001.479	23,79%	153.491.220
<b>Receitas Primárias (I)</b>	113.562.000	135.300.000	19,14%	149.610.000	10,58%	123.099.797	-17,72%	151.970.337	23,45%	152.398.587
<b>Despesas Total</b>	114.602.000	137.500.000	19,98%	151.250.000	10,00%	123.600.000	-18,28%	153.501.123	24,19%	154.028.176
<b>Despesas Primárias (II)</b>	113.011.000	121.947.578	7,91%	130.235.252	6,80%	121.804.290	-6,47%	150.988.477	23,96%	151.490.066
<b>Resultado Primário (III) = (I - II)</b>	551.000	13.352.422	2323,31%	19.374.748	45,10%	1.295.507	-93,31%	981.860	-24,21%	908.521
<b>Resultado Nominal</b>	-1.495.161	(545.490)	-63,52%	(692.195)	26,89%	(642.141)	-7,23%	(1.038.597)	61,74%	(1.190.476)
<b>Dívida Pública Consolidada</b>	38.033.689	36.731.396	-3,42%	23.570.419	-35,83%	37.288.351	58,20%	39.737.084	6,57%	41.499.244
<b>Dívida Consolidada Líquida</b>	36.239.686	20.575.747	-43,22%	17.705.683	-13,95%	18.936.445	6,95%	16.673.905	-11,95%	17.765.541

ESPECIFICAÇÃO	VALORES A PREÇOS CONSTANTE									
	2018	2019	%	2020	%	2021	%	2022	%	2023
<b>Receita Total</b>	111.278.542	132.687.500	19,24%	145.184.875	9,42%	115.875.000	-20,19%	143.821.390	24,12%	149.653.940
<b>Receitas Primárias (I)</b>	110.268.702	130.564.500	18,41%	143.610.639	9,99%	115.406.060	-19,64%	142.852.117	23,78%	148.588.622
<b>Despesas Total</b>	111.278.542	132.687.500	19,24%	145.184.875	9,42%	115.875.000	-20,19%	144.291.056	24,52%	150.177.471
<b>Despesas Primárias (II)</b>	109.733.681	117.679.413	7,24%	125.012.818	6,23%	114.191.521	-8,66%	141.929.168	24,29%	147.702.815
<b>Resultado Primário (I - II)</b>	535.021	12.885.087	2308,33%	18.597.821	44,34%	1.214.538	-93,47%	922.948	-24,01%	885.808
<b>Resultado Nominal</b>	(1.451.801)	(526.398)	-63,74%	(664.438)	26,22%	(602.008)	-9,40%	(976.282)	62,17%	(1.160.714)
<b>Dívida Pública Consolidada</b>	36.930.712	35.445.797	-4,02%	22.625.245	-36,17%	34.957.829	54,51%	37.352.859	6,85%	40.461.763
<b>Dívida Consolidada Líquida</b>	35.188.735	19.855.596	-43,27%	16.995.685	-14,40%	17.752.917	4,46%	15.673.471	-11,71%	17.321.403

FONTE:

Anexo II Receita - Resumo Geral, Anexo II Natureza da Despesa - Consolidação, Anexo XIV Balanço Patrimonial, dos exercícios 2017, 2018 e 2019  
Anexo VI (Demonstrativo do Resultado Nominal) do RREO referente ao 6º bimestre/2019, LOA 2020, IPCA e PIB - Estado

INDICES DE IPCA	2018	2019	2020	2021	2022	2023
	2,90%	3,50%	4,01%	3,75%	3,50%	3,50%

\*Histórico de variação (%anual) do Índice Nacional de Preços ao Consumidor - IPCA - divulgado pelo IBGE.

PREFEITO MUNICIPAL  
MARCUS VINICIUS MARQUES GIL



**PREFEITURA DO MUNICÍPIO DE VERA CRUZ**

Rua São Bento, 123 - Centro, Mar Grande - Vera Cruz - BA, 44470-000 - CNPJ:13891130/0001-03

Orçamento Programa - Exercício de 2021

**DESPESA DESPESAS POR ÓRGÃOS**

Página 1

Ficha C	Loc	Func/Prog	Catgo	Discriminação	Vinc	Fte Recurso	Total Orcado
<b>Orgão</b>	<b>01</b>			<b>CAMARA MUNICIPAL</b>			<b>4.700.000,00</b>
<b>Orgão</b>	<b>02</b>			<b>SECRETARIA DE GOVERNO E INOVAÇÃO- SEGOV</b>			<b>1.551.700,00</b>
<b>Orgão</b>	<b>03</b>			<b>SECRETARIA MUNICIPAL DA FAZENDA- SEFAZ</b>			<b>7.132.230,00</b>
<b>Orgão</b>	<b>04</b>			<b>SECRETARIA MUNICIPAL DE GESTÃO E PLANEJAMENTO- SEMGE</b>			<b>4.026.200,00</b>
<b>Orgão</b>	<b>05</b>			<b>SECRETARIA MUNICIPAL DE EDUCAÇÃO</b>			<b>46.237.900,00</b>
<b>Orgão</b>	<b>06</b>			<b>SECRETARIA MUNICIPAL DE SAÚDE- SMS</b>			<b>25.360.380,00</b>
<b>Orgão</b>	<b>07</b>			<b>SECRETARIA MUN. DE PROMOÇÃO SOCIAL- SEMPS</b>			<b>4.504.370,00</b>
<b>Orgão</b>	<b>08</b>			<b>SECRETARIA MUNICIPAL DE CULTURA, TURISMO E ESPORTE- SECULTE</b>			<b>3.867.220,00</b>
<b>Orgão</b>	<b>09</b>			<b>SEC. MUN. DE INFRAESTRUTURA E HABITAÇÃO- SEINFRA</b>			<b>22.361.870,00</b>
<b>Orgão</b>	<b>10</b>			<b>SECRETARIA EXTRAORDINÁRIA- SE</b>			<b>213.800,00</b>
<b>Orgão</b>	<b>11</b>			<b>SEC. MUNICIPAL DA CIDADE SUSTENTÁVEL, DESENV. E DEFESA CIVIL</b>			<b>44.600,00</b>
<b>Orgão</b>	<b>13</b>			<b>SECRET. MUNICIPAL DE URBANISMO, CONTROLE E MANUT. DA CIDADE</b>			<b>1.334.030,00</b>
<b>Orgão</b>	<b>14</b>			<b>PROCURADORIA GERAL DO MUNICÍPIO -PMG</b>			<b>520.800,00</b>
<b>Orgão</b>	<b>16</b>			<b>CONTROLADORIA GERAL DO MUNICÍPIO- CGM</b>			<b>294.900,00</b>
<b>Orgão</b>	<b>17</b>			<b>SUPERINTENDÊNCIA MUNICIPAL DE TRANSITO</b>			<b>1.300.000,00</b>
<b>Orgão</b>	<b>18</b>			<b>EVENTUR - AUT. MUN. DE FOMENTO AO TURISMO E ESPORTE EVENTOS</b>			<b>150.000,00</b>
Total							123.600.000,00

MARCUS VINICIUS MARQUES GIL  
PREFEITO MUNICIPAL





**PREFEITURA DO MUNICÍPIO DE VERA CRUZ**

Rua São Bento, 123 - Centro, Mar Grande - Vera Cruz - BA, 44470-000 - CNPJ:13891130/0001-03

Orçamento Programa - Exercício de 2021

**DESPESA DESPESAS POR FUNÇÃO**

Página 1

Ficha CLoc	Func/Prog	Catgo	Discriminação	Vinc	Fte Recurso	Total Orcado
<b>Função</b>	<b>01</b>		<b>Legislativa</b>			<b>4.700.000,00</b>
<b>Função</b>	<b>04</b>		<b>Administração</b>			<b>9.035.300,00</b>
<b>Função</b>	<b>06</b>		<b>Segurança Pública</b>			<b>92.730,00</b>
<b>Função</b>	<b>08</b>		<b>Assistência Social</b>			<b>4.504.370,00</b>
<b>Função</b>	<b>10</b>		<b>Saúde</b>			<b>25.360.380,00</b>
<b>Função</b>	<b>12</b>		<b>Educação</b>			<b>46.237.900,00</b>
<b>Função</b>	<b>13</b>		<b>Cultura</b>			<b>3.958.720,00</b>
<b>Função</b>	<b>15</b>		<b>Urbanismo</b>			<b>23.215.770,00</b>
<b>Função</b>	<b>17</b>		<b>Saneamento</b>			<b>42.000,00</b>
<b>Função</b>	<b>18</b>		<b>Gestão Ambiental</b>			<b>97.700,00</b>
<b>Função</b>	<b>20</b>		<b>Agricultura</b>			<b>8.000,00</b>
<b>Função</b>	<b>26</b>		<b>Transporte</b>			<b>1.300.000,00</b>
<b>Função</b>	<b>27</b>		<b>Desporto e Lazer</b>			<b>316.300,00</b>
<b>Função</b>	<b>28</b>		<b>Encargos Especiais</b>			<b>3.494.830,00</b>
<b>Função</b>	<b>99</b>		<b>Reserva de Contingência</b>			<b>1.236.000,00</b>
			<b>Total</b>			<b>123.600.000,00</b>

MARCUS VINICIUS MARQUES GIL  
PREFEITO MUNICIPAL



**PREFEITURA DO MUNICÍPIO DE VERA CRUZ**

Rua São Bento, 123 - Centro, Mar Grande - Vera Cruz - BA, 44470-000 - CNPJ:13891130/0001-03

Orçamento Programa - Exercício de 2021

**FICHAS DA DESPESA DESPESAS POR SUBFUNÇÃO**

Página 1

Entidade	Discriminação da Entidade			Vinc	Fte Recurso	Total Orcado
Ficha CLoc	Func/Prog	Catgo	Discriminação			
SubFunção	031		Ação Legislativa			4.700.000,00
SubFunção	121		Planejamento e Orçamento			3.148.700,00
SubFunção	122		Administração Geral			31.255.120,00
SubFunção	124		Controle Interno			294.900,00
SubFunção	182		Defesa Civil			92.730,00
SubFunção	243		Assistência à Criança e ao Adolescente			17.240,00
SubFunção	244		Assistência Comunitária			1.895.430,00
SubFunção	301		Atenção Básica			5.413.530,00
SubFunção	302		Assistência Hospitalar e Ambulatorial			12.457.931,00
SubFunção	303		Suporte Profilático e Terapêutico			86.460,00
SubFunção	304		Vigilância Sanitária			1.206.839,00
SubFunção	306		Alimentação e Nutrição			1.100.800,00
SubFunção	361		Ensino Fundamental			21.331.470,00
SubFunção	365		Educação Infantil			14.617.950,00
SubFunção	366		Educação de Jovens e Adultos			1.173.530,00
SubFunção	368		Educação Básica			2.056.790,00
SubFunção	392		Difusão Cultural			3.182.680,00
SubFunção	451		Infra-Estrutura Urbana			7.633.930,00
SubFunção	452		Serviços Urbanos			6.701.160,00
SubFunção	482		Habitação Urbana			56.080,00
SubFunção	512		Saneamento Básico Urbano			42.000,00
SubFunção	542		Controle Ambiental			87.600,00
SubFunção	813		Lazer			316.300,00
SubFunção	843		Serviço da Dívida Interna			2.252.700,00
SubFunção	846		Outros Encargos Especiais			1.242.130,00
SubFunção	999		Reserva de Contingência			1.236.000,00
Total						123.600.000,00

MARCUS VINICIUS MARQUES GIL  
PREFEITO MUNICIPAL

**PREFEITURA MUNICIPAL DE VERA CRUZ**

LEI ORÇAMENTÁRIA ANUAL  
DEMONSTRATIVO DA APLICAÇÃO EM EDUCAÇÃO - MDE  
EXERCÍCIO - 2021

DEMONSTRATIVO DA APURAÇÃO DA BASE DE CÁLCULO		TOTAL ORÇADO
<b>RECEITAS DE IMPOSTOS, TAXAS E CONTRIBUIÇÕES DE MELHORIA</b>		<b>19.185.830,00</b>
IMPOSTOS		15.332.000,00
TAXAS		2.875.330,00
CONTRIBUIÇÕES DE MELHORIA		978.500,00
<b>RECEITAS DE TRANSFERÊNCIAS CONSTITUCIONAIS LEGAIS</b>		<b>47.488.050,00</b>
<b>TRANSFERÊNCIAS DA UNIÃO</b>		<b>38.820.600,00</b>
COTA PARTE DO FPM		38.800.000,00
COTA PARTE DO ITR		10.300,00
COTA PARTE DO IOF-OURO		0,00
LEI COMPLEMENTAR 87/96 - ICMS DE EXPORTAÇÃO		10.300,00
<b>TRANSFERÊNCIAS DO ESTADO</b>		<b>8.667.450,00</b>
COTA PARTE DO ICMS		7.725.000,00
COTA PARTE DO IPVA		875.500,00
COTA PARTE DO IPI		66.950,00
<b>TOTAL DE RECEITAS QUE INCIDEM PARA OS 25%</b>		<b>66.673.880,00</b>
<b>DEDUÇÃO PARA FORMAÇÃO DO FUNDEB</b>		<b>-8.924.160,00</b>
<b>DEMONSTRATIVO DA EDUCAÇÃO - RECURSOS PRÓPRIOS 25%</b>		
<b>APLICAÇÃO OBRIGATÓRIA 25%</b>		<b>7.744.310,00</b>
<b>DEMONSTRATIVO DAS AÇÕES DO ORÇAMENTO</b>		
DESCRIÇÃO DA AÇÃO	CODIGO DA AÇÃO	VALOR TOTAL ORÇADO
CONSTRUÇÃO, AMPLIAÇÃO, REFORMA E ADEQUAÇÃO DAS UNIDADES ESCOLARES	1005	522.200,00
CONSTRUÇÃO E AMPLIAÇÃO DE QUADRAS POLIESPORTIVAS E CAMPOS	1010	14.300,00
CONSTRUÇÃO, AMPLIAÇÃO, REFORMA E ADEQUAÇÃO DE CRECHES	1039	334.800,00
MANUTENÇÃO DAS AÇÕES DA SECRETARIA MUNICIPAL DE EDUCAÇÃO	2012	5.721.100,00
MANUTENÇÃO DOS CONSELHOS	2013	112.300,00
MANUTENÇÃO DAS AÇÕES DO ENSINO FUNDAMENTAL	2014	1.474.300,00
MANUTENÇÃO DAS AÇÕES DO ENSINO INFANTIL	2015	150.700,00
MANUTENÇÃO DAS AÇÕES DO TRANSPORTE ESCOLAR	2017	123.600,00
MANUTENÇÃO DAS AÇÕES DA EDUCAÇÃO ESPECIAL	2018	7.500,00
ENFRENTAMENTO DE EMERGÊNCIA COVID19 - EDUCAÇÃO	2110	51.000,00
MANUTENÇÃO DAS AÇÕES DE CRECHES	2111	50.000,00
<b>TOTAL AÇÕES DO ORÇAMENTO</b>		<b>8.561.800,00</b>

**PREFEITURA MUNICIPAL DE VERA CRUZ**  
LEI ORÇAMENTÁRIA ANUAL  
DEMONSTRATIVO DA APLICAÇÃO EM SAÚDE  
EXERCÍCIO - 2021

DEMONSTRATIVO DA APURAÇÃO DA BASE DE CÁLCULO	TOTAL ORÇADO
<b>RECEITAS DE IMPOSTOS, TAXAS E CONTRIBUIÇÕES DE MELHORIA</b>	<b>19.185.830,00</b>
IMPOSTOS	15.332.000,00
TAXAS	2.875.330,00
CONTRIBUIÇÕES DE MELHORIA	978.500,00
<b>RECEITAS DE TRANSFERÊNCIAS CONSTITUCIONAIS LEGAIS</b>	<b>47.488.050,00</b>
<b>TRANSFERÊNCIAS DA UNIÃO</b>	<b>38.820.600,00</b>
COTA PARTE DO FPM	38.800.000,00
COTA PARTE DO ITR	10.300,00
COTA PARTE DO IOF-OURO	0,00
LEI COMPLEMENTAR 87/96 - ICMS DE EXPORTAÇÃO	10.300,00
<b>TRANSFERÊNCIAS DO ESTADO</b>	<b>8.667.450,00</b>
COTA PARTE DO ICMS	7.725.000,00
COTA PARTE DO IPVA	875.500,00
COTA PARTE DO IPI	66.950,00
<b>TOTAL DE RECEITAS QUE INCIDEM PARA OS 15%</b>	<b>66.673.880,00</b>

DEMONSTRATIVO DA SAÚDE - RECURSOS PRÓPRIOS 15%	
<b>APLICAÇÃO OBRIGATÓRIA 15%</b>	<b>10.001.082,00</b>

DEMONSTRATIVO DAS AÇÕES DO ORÇAMENTO		
DESCRIÇÃO DA AÇÃO	CODIGO DA AÇÃO	VALOR TOTAL ORÇADO
CONSTRUÇÃO, AMPLIAÇÃO E REFORMA DE UNIDADES DE SAÚDE	1009	483.200,00
AQUISIÇÃO, REFORMA E AMPLIAÇÃO DO HOSPITAL MUNICIPAL	1037	875.500,00
CONSTRUÇÃO, REFORMA E AMPLIAÇÃO DA ACADEMIA DE SAÚDE	1038	103.100,00
MANUTENÇÃO DAS AÇÕES DA SEC. MUNICIPAL DE SAÚDE	2019	1.944.500,00
MANUTENÇÃO DAS AÇÕES DO CONSELHO DE SAÚDE	2020	17.000,00
MANUTENÇÃO DAS AÇÕES DO FUNDO MUNICIPAL DE SAÚDE	2021	4.039.200,00
MANUTENÇÃO DAS AÇÕES DO BLOCO DA ASSISTÊNCIA FARMACÊUTICA	2022	53.500,00
MANUTENÇÃO DAS AÇÕES DO BLOCO DA ATENÇÃO BÁSICA	2023	538.000,00
MANUTENÇÃO DAS AÇÕES DO BLOCO DO MAC	2024	3.478.600,00
MANUTENÇÃO DAS AÇÕES DO BLOCO DA VIGILÂNCIA	2025	165.200,00
ENFRENTAMENTO DE EMERGÊNCIA COVID-19	2108	108.000,00
<b>TOTAL AÇÕES DO ORÇAMENTO</b>		<b>11.805.800,00</b>

**PREFEITURA MUNICIPAL DE VERA CRUZ**  
LEI ORÇAMENTÁRIA ANUAL  
DEMONSTRATIVO DA APLICAÇÃO EM AÇÃO SOCIAL 5%  
EXERCÍCIO - 2021

DEMONSTRATIVO DA APURAÇÃO DA BASE DE CÁLCULO	TOTAL ORÇADO
<b>RECEITAS DE IMPOSTOS, TAXAS E CONTRIBUIÇÕES DE MELHORIA</b>	<b>19.185.830,00</b>
IMPOSTOS	15.332.000,00
TAXAS	2.875.330,00
CONTRIBUIÇÕES DE MELHORIA	978.500,00
<b>RECEITAS DE TRANSFERÊNCIAS CONSTITUCIONAIS LEGAIS</b>	<b>47.488.050,00</b>
<b>TRANSFERÊNCIAS DA UNIÃO</b>	<b>38.820.600,00</b>
COTA PARTE DO FPM	38.800.000,00
COTA PARTE DO ITR	10.300,00
COTA PARTE DO IOF-OURO	0,00
LEI COMPLEMENTAR 87/96 - ICMS DE EXPORTAÇÃO	10.300,00
<b>TRANSFERÊNCIAS DO ESTADO</b>	<b>8.667.450,00</b>
COTA PARTE DO ICMS	7.725.000,00
COTA PARTE DO IPVA	875.500,00
COTA PARTE DO IPI	66.950,00
<b>TOTAL DE RECEITAS QUE INCIDEM</b>	<b>66.673.880,00</b>
<b>5% SOBRE A RECEITA</b>	<b>3.233.694,00</b>

DEMONSTRATIVO DAS AÇÕES DO ORÇAMENTO		
DESCRIÇÃO DA AÇÃO	CODIGO DA AÇÃO	VALOR TOTAL ORÇADO
MANUTENÇÃO DAS AÇÕES DA SEC. MUNIC. DE PROMOÇÃO SOCIAL- SEMPS	2029	1.581.200,00
MANUTENÇÃO DOS CONSELHOS MUNICIPAIS	2030	124.700,00
MANUTENÇÃO DAS AÇÕES DO FUNDO MUNICIPAL DE ASSISTÊNCIA SOCIAL	2031	165.500,00
MANUTENÇÃO DO BLOCO DA PSB (SCFV/PBF)	2032	20.300,00
MANUTENÇÃO DO BLOCO DE GESTÃO DO SUAS (IGD SUAS)	2033	20.300,00
MANUTENÇÃO DO BLOCO DE GESTÃO DO PBF E CADASTRO ÚNICO	2034	11.000,00
MANUTENÇÃO DO FUNDO MUNICIPAL DOS DIREITOS DA CRIANÇA E ADOLESCENTE	2035	496.200,00
MANUTENÇÃO DO BLOCO DO PSE (PAEFI)	2047	102.800,00
MANUTENÇÃO DE OUTRAS AÇÕES DE PROTEÇÃO SOCIAL	2096	26.400,00
MANUTENÇÃO DO CONSELHO TUTELAR	2099	107.900,00
MANUTENÇÃO DOS PROGRAMAS	2100	244.000,00
MANUTENÇÃO DAS AÇÕES DA CRIANÇA FELIZ	2101	8.000,00
MANUTENÇÃO DOS BENEFÍCIOS ASSISTENCIAIS	2102	103.000,00
MANUTENÇÃO DAS AÇÕES DE APOIO AO MARISQUEIRO E PESCADOR	2105	257.500,00
ENFRENTAMENTO DE EMERGÊNCIA COVID-19 - SOCIAL	2109	60.470,00
<b>TOTAL AÇÕES DO ORÇAMENTO</b>		<b>3.329.270,00</b>

<b>PREFEITURA MUNICIPAL DE VERA CRUZ</b>		
<b>LEI ORÇAMENTÁRIA ANUAL</b>		
<b>DEMONSTRATIVO DA APLICAÇÃO EM EDUCAÇÃO - FUNDEB</b>		
<b>EXERCÍCIO - 2021</b>		
<b>DEMONSTRATIVO DA APURAÇÃO DA BASE DE CALCULO</b>		<b>TOTAL ORÇADO</b>
<b>FUNDEB</b>		
RENDIMENTO DE APLICAÇÃO DOS RECURSOS DO FUNDEB		62.000,00
TRANSFERÊNCIAS MULTIGOVERNAMENTAIS DO FUNDEB		33.080.000,00
<b>TOTAIS DAS RECEITAS QUE INCIDEM PARA O FUNDEB</b>		<b>33.142.000,00</b>
<b>DEMONSTRATIVO DA EDUCAÇÃO - FUNDEB 60%</b>		
APLICAÇÃO OBRIGATÓRIA 60%		19.885.200,00
<b>DEMONSTRATIVO DAS AÇÕES DO ORÇAMENTO</b>		
<b>DESCRIÇÃO DA AÇÃO</b>	<b>CODIGO DA AÇÃO</b>	<b>VALOR TOTAL ORÇADO</b>
MANUTENÇÃO DAS AÇÕES DA SECRETARIA MUNICIPAL DE EDUCAÇÃO	2012	12.500,00
MANUTENÇÃO DAS AÇÕES DO ENSINO FUNDAMENTAL	2014	11.923.800,00
MANUTENÇÃO DAS AÇÕES DO ENSINO INFANTIL	2015	5.447.500,00
MANUTENÇÃO DAS AÇÕES DA EDUCAÇÃO ESPECIAL	2018	658.200,00
MANUTENÇÃO DAS AÇÕES DE CRECHES	2111	2.100.000,00
<b>VALOR TOTAL ORÇADO - FUNDEB 60%</b>		<b>20.142.000,00</b>

**PREFEITURA MUNICIPAL DE VERA CRUZ**

LEI ORÇAMENTÁRIA ANUAL  
DEMONSTRATIVO DAS DESPESAS COM PESSOAL  
EXERCÍCIO - 2021

DEMONSTRATIVO DA APURAÇÃO DA BASE DE CÁLCULO	TOTAL ORÇADO
RECEITA CORRENTE LÍQUIDA PREVISTA PARA O EXERCÍCIO	121.890.700,00

DEMONSTRATIVO DOS GASTOS DE PESSOAL	
APLICAÇÃO MÁXIMA LEGAL DO MUNICÍPIO (60% DA RCL)	73.134.420,00

DEMONSTRATIVO DAS AÇÕES DO ORÇAMENTO		
DESCRIÇÃO DO ELEMENTO DE DESPESA	CÓDIGO ELEMENTO	VALOR TOTAL ORÇADO
APOSENTADORIAS, RESERVA REMUNERADA E REFORMAS	319001	463.500,00
PENSÕES	319003	412.000,00
CONTRATAÇÃO POR TEMPO DETERMINADO	319004	8.946.911,00
VENCIMENTOS E VANTAGENS FIXAS - PESSOAL CIVIL	319011	38.975.443,00
OBRIGAÇÕES PATRONAIS	319013	8.163.793,00
SENTENÇAS JUDICIAIS	319091	164.800,00
INDENIZAÇÕES E RESTITUIÇÕES TRABALHISTAS	319094	154.100,00
OUTRAS DESPESAS DE PESSOAL DECORRENTES DE CONTRATOS DE TERCEIRIZAÇÃO	339034	33.190,00
<b>VALOR TOTAL ORÇADO - GASTOS COM PESSOAL*</b>		<b>57.313.737,00</b>

\*Obs: serão deduzidas as despesas de pessoal decorrentes de programas bipartites conforme Instrução nº 003/2018 do Tribunal de Contas dos Municípios do Estado da Bahia

**PREFEITURA MUNICIPAL DE VERA CRUZ**

LEI ORÇAMENTÁRIA ANUAL  
DEMONSTRATIVO DA APURAÇÃO DO DUODÉCIMO  
EXERCÍCIO - 2021

DEMONSTRATIVO DA APURAÇÃO DA BASE DE CÁLCULO	TOTAL ORÇADO
<b>RECEITAS DE IMPOSTOS, TAXAS E CONTRIBUIÇÕES DE MELHORIA</b>	<b>19.185.830,00</b>
IMPOSTOS	15.332.000,00
TAXAS	2.875.330,00
CONTRIBUIÇÕES DE MELHORIA	978.500,00
<b>RECEITAS DE TRANSFERÊNCIAS CONSTITUCIONAIS LEGAIS</b>	<b>47.488.050,00</b>
<b>TRANSFERÊNCIAS DA UNIÃO</b>	<b>38.820.600,00</b>
COTA PARTE DO FPM	38.800.000,00
COTA PARTE DO ITR	10.300,00
COTA PARTE DO IOF-OURO	0,00
LEI COMPLEMENTAR 87/96 - ICMS DE EXPORTAÇÃO	10.300,00
<b>TRANSFERÊNCIAS DO ESTADO</b>	<b>8.667.450,00</b>
COTA PARTE DO ICMS	7.725.000,00
COTA PARTE DO IPVA	875.500,00
COTA PARTE DO IPI	66.950,00
<b>TOTAL DE RECEITAS QUE INCIDEM PARA BASE DE CÁLCULO</b>	<b>66.673.880,00</b>

DEMONSTRATIVO DO ACOMPANHAMENTO DO DUODECIMO	
LIMITE DE REPASSE DE DUODECIMO SEGUNDO RECEITA ORÇADA	4.667.171,60
VALOR ORÇADO DE DESPESAS NO EXERCÍCIO	4.700.000,00
DIFERENÇA ENTRE VALOR DE APLICAÇÃO OBRIGATORIA E ORÇAMENTO	32.828,40
PERCENTUAL DE REPASSE DO MUNICÍPIO	7%



**PREFEITURA MUNICIPAL DE VERA CRUZ**  
LEI DE DIRETRIZES ORÇAMENTÁRIAS  
ANEXO DE METAS FISCAIS  
ESTIMATIVA E COMPENSAÇÃO DA RENÚNCIA DE RECEITA  
2021

AMF - Demonstrativo 7 (LRF, art. 4º, § 2º, inciso V)

R\$ 1,00

TRIBUTOS	MODALIDADE	SETORES/ PROGRAMAS/ BENEFICIÁRIO	RENÚNCIA DE RECEITA PREVISTA			COMPENSAÇÃO
			2021	2022	2023	
ISSQN	Anistia	Serviços	140.000,00			Aumento da arrecadação dos Creditos Tributários da competência e Céditos da Dívida Ativa em função do REFIS
Taxas pelo Poder de Polícia	Anistia	Contribuintes				
IPTU	Anistia	Cadastros imobiliários				
<b>TOTAL</b>			<b>140.000,00</b>	-	-	

\_\_\_\_\_  
PREFEITO MUNICIPAL  
MARCUS VINICIUS MARQUES GIL

**PREFEITURA MUNICIPAL DE VERA CRUZ**  
**LEI DE DIRETRIZES ORÇAMENTÁRIAS**  
**ANEXO DE METAS FISCAIS**  
**MARGEM DE EXPANSÃO DAS DESPESAS OBRIGATÓRIAS DE CARÁTER CONTINUADO**  
**2021**

AMF - Demonstrativo 8 (LRF, art. 4º, § 2º, inciso V)

R\$ 1,00

<b>EVENTOS</b>	<b>VALOR PREVISTO PARA 2020</b>
Aumento Permanente da Receita	(29.309.875)
(-) Transferências Constitucionais	3.747.912
(-) Transferências ao FUNDEB	1.551.250
Saldo Final do Aumento Permanente de Receita (I)	(34.609.037)
Redução Permanente de Despesa (II)	
<b>Margem Bruta (III) = (I + II)</b>	<b>(34.609.037)</b>
Saldo Utilizado da Margem Bruta (IV)	-
Novas DOCC	
Novas DOCC geradas por PPP	
<b>Margem Líquida de Expansão de DOCC (V) = ( III - IV)</b>	<b>(34.609.037)</b>

\_\_\_\_\_  
**PREFEITO MUNICIPAL**  
**MARCUS VINICIUS MARQUES GIL**



**PREFEITURA DO MUNICÍPIO DE VERA CRUZ**

Rua São Bento, 123 - Centro, Mar Grande - Vera Cruz - BA, 44470-000 - CNPJ:13891130/0001-03

Orçamento Programa - Exercício de 2021

**RECEITA/DESPESA POR FONTE DE RECURSO**

Quadro 19

Página 1

LeiData

Fonte	FRC.	Descrição	PREVISÃO	
			RECEITA	DESPESA
00		Recursos Ordinários	58.989.570,00	38.663.170,00
01		Receitas de Impostos e Transferências de Impostos - Educação - 25%	20.600,00	8.561.800,00
02		Receitas de Impostos e Transferências de Impostos - Saúde - 15%	20.600,00	11.805.800,00
04		Contribuição ao Programa Ensino Fundamental - Salário Educação	1.241.000,00	1.241.000,00
09		RECURSOS VINCULADOS LC 173/2020	20.000,00	20.000,00
10		FCBA - Fundo de Cultura do Estado da Bahia	15.450,00	15.450,00
14		Transferências de Recursos do Sistema Único de Saúde - SUS	13.124.080,00	13.124.080,00
15		Transferências de Recursos do Fundo Nacional de Desenvolvimento da Educação - FNDE	1.932.800,00	1.932.800,00
16		Contribuição de Intervenção do Domínio Econômico - CIDE	61.800,00	61.800,00
18		Transferências FUNDEB (Aplicação na remuneração dos profissionais na Educação Básica - 6	20.142.000,00	20.142.000,00
19		Transferências FUNDEB (aplicação em outras despesas de Educação Básica - 40%)	13.000.000,00	13.000.000,00
22		Transferências de Convênios - Educação	1.350.000,00	1.350.000,00
23		Transferências de Convênios - Saúde	220.000,00	220.000,00
24		Transferências de Convênios - Outros (não relacionados à educação/saúde)	1.430.200,00	1.430.200,00
28		Fundo Estadual de Assistência Social - FEAS	147.000,00	147.000,00
29		Transferências de Recursos do Fundo Nacional de Assistência Social - FNAS	689.900,00	689.900,00
42		Royalties/Fundo Especial do Petróleo/Compensação Financeira Exploração de Recursos Minera	10.200.000,00	10.200.000,00
44		GESTÃO DA CESSÃO ONEROSA DO BÔNUS DE ASSINATURA DO PRÉ- SAL	30.000,00	30.000,00
50		Receitas Próprias de Entidades de Administração Indireta	715.000,00	715.000,00
55		TRANSFERÊNCIA ESPECIAL DA UNIÃO - EMENDAS	250.000,00	250.000,00
TOTAL			123.600.000,00	123.600.000,00

LEGENDA

FRI: Fonte de Recurso Iduso  
FRG: Fonte de Recurso Grupo  
FRC: Fonte de Recurso Código  
DET: Fonte de Recurso Detalhamento  
STN: Fonte de Recurso STN  
VG: Vínculo Grupo



**PREFEITURA DO MUNICÍPIO DE VERA CRUZ**  
Rua São Bento, 123 - Centro, Mar Grande - Vera Cruz - BA, 44470-000  
13891130/0001-03 Exercício: 2021  
**DESPESA ORÇADA POR FUNÇÃO**

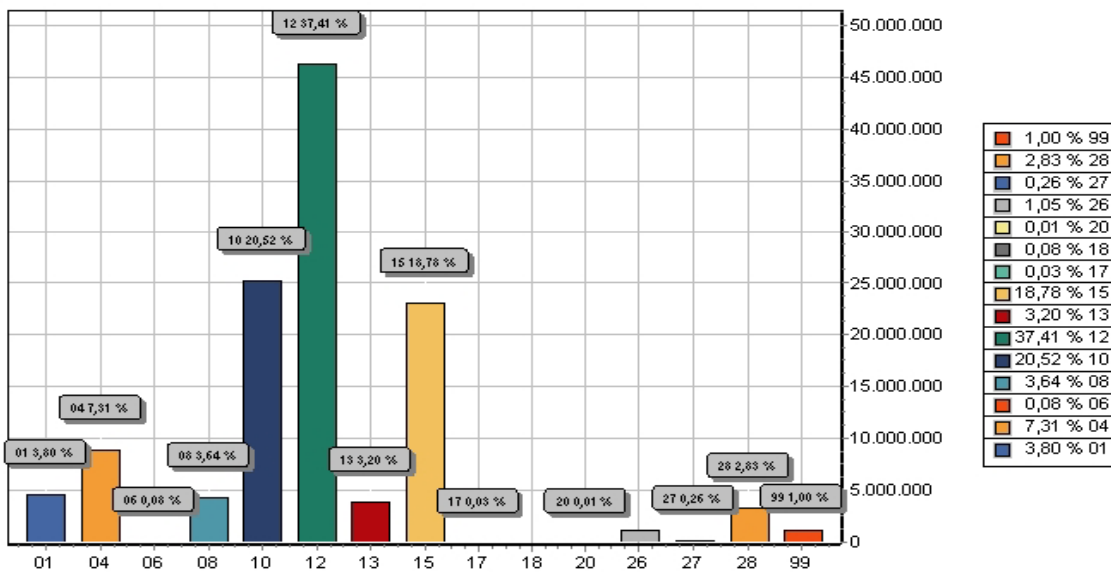

FUNÇÃO	DOTAÇÃO	
01	Legislativa	4.700.000,00
04	Administração	9.035.300,00
06	Segurança Pública	92.730,00
08	Assistência Social	4.504.370,00
10	Saúde	25.360.380,00
12	Educação	46.237.900,00
13	Cultura	3.958.720,00
15	Urbanismo	23.215.770,00
17	Saneamento	42.000,00
18	Gestão Ambiental	97.700,00
20	Agricultura	8.000,00
26	Transporte	1.300.000,00
27	Desporto e Lazer	316.300,00
28	Encargos Especiais	3.494.830,00
99	Reserva de Contingência	1.236.000,00
<b>TOTAL</b>		<b>123.600.000,00</b>



**PREFEITURA DO MUNICÍPIO DE VERA CRUZ**  
Rua São Bento, 123 - Centro, Mar Grande - Vera Cruz - BA, 44470-000  
13891130/0001-03 Exercício: 2021  
**DESPESA ORÇADA POR GRUPO**

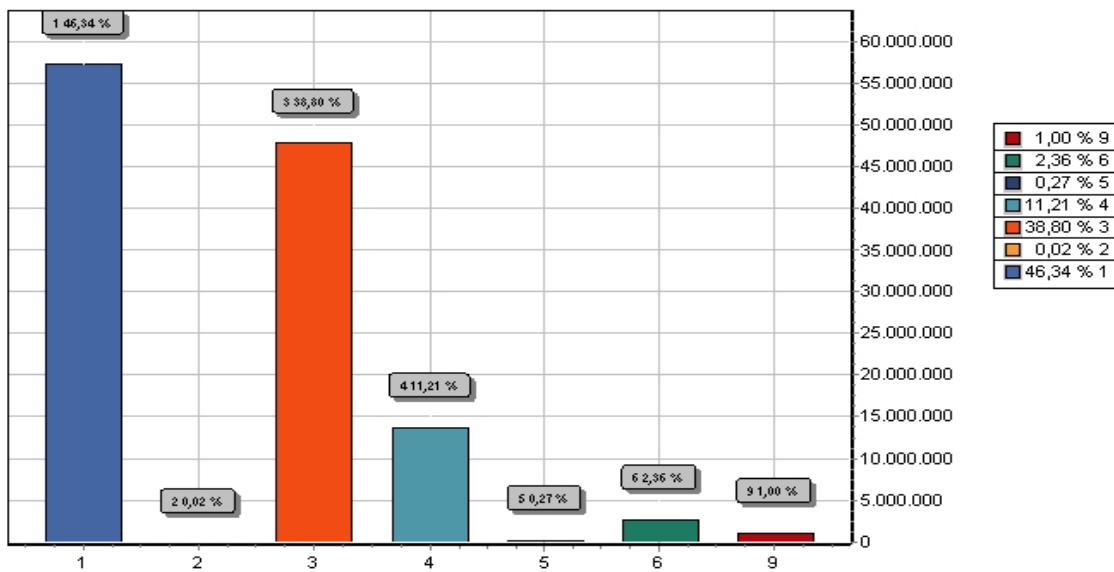

GRUPO	DOTAÇÃO
1 PESSOAL E ENCARGOS SOCIAIS	57.280.547,00
2 JUROS E ENCARGOS DA DÍVIDA	26.200,00
3 OUTRAS DESPESAS CORRENTES	47.957.490,00
4 INVESTIMENTOS	13.853.463,00
5 INVERSÕES FINANCEIRAS	333.800,00
6 AMORTIZAÇÃO DA DÍVIDA	2.912.500,00
9 RESERVA DE CONTINGÊNCIA	1.236.000,00
<b>TOTAL</b>	<b>123.600.000,00</b>

MARCUS VINICIUS MARQUES GIL  
PREFEITO MUNICIPAL



**PREFEITURA DO MUNICÍPIO DE VERA CRUZ**  
Rua São Bento, 123 - Centro, Mar Grande - Vera Cruz - BA, 44470-000  
13891130/0001-03 Exercício: 2021  
**RECEITA PREVISTA**

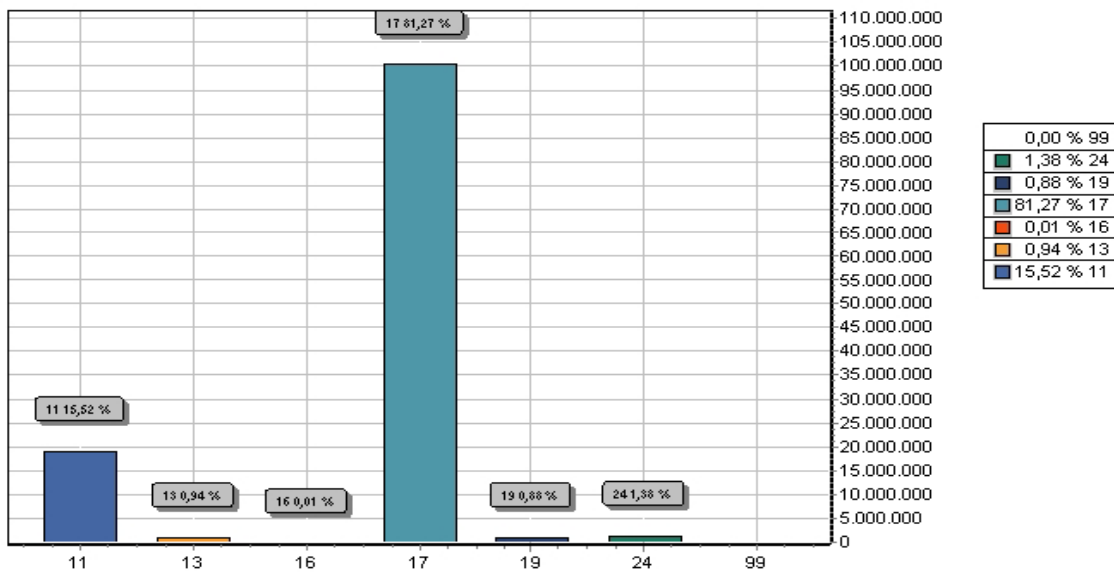

CODIGO	PREVISTO
11	IMPOSTOS, TAXAS E CONTRIBUIÇÕES DE MELHORIA 19.185.830,00
13	RECEITA PATRIMONIAL 1.158.950,00
16	RECEITA DE SERVIÇOS 8.200,00
17	TRANSFERENCIAS CORRENTES 100.446.320,00
19	OUTRAS RECEITAS CORRENTES 1.091.400,00
24	TRANSFERÊNCIAS DE CAPITAL 1.709.300,00
99	RECURSOS ARRECADADOS EM EXERCÍCIOS ANTERIORES
<b>TOTAL</b>	<b>123.600.000,00</b>

MARCUS VINICIUS MARQUES GIL  
PREFEITO MUNICIPAL

**ÓRGÃO/SETOR: SECRETARIA MUNICIPAL DE EDUCAÇÃO - SME**

**CATEGORIA: LICITAÇÕES E CONTRATOS**

**ANULAÇÃO DE PUBLICAÇÃO (CONTRATO Nº 116/2020)**

**PREFEITURA MUNICIPAL DE VERA CRUZ BA**  
**CNPJ: 13.891.130/0001-03.**  
**AVISO DE ANULAÇÃO – TORNAR SEM EFEITO A**  
**PUBLICAÇÃO DO EXTRATO DO CONTRATO Nº 116/2020**

**TORNAR SEM EFEITO:** a publicação do **EXTRATO DO CONTRATO Nº 116/2020**, publicado no Diário Oficial do Município, Edição 4120, página 05 no dia 08/10/2020. Vera Cruz, 15 de outubro de 2020. Marcus Vinicius Marques Gil - Prefeito Municipal de Vera Cruz

**ÓRGÃO/SETOR: SECRETARIA MUNICIPAL DE INFRAESTRUTURA E HABITAÇÃO - SEINFRA**

**CATEGORIA: LICITAÇÕES E CONTRATOS**

**ADJUDICAÇÃO E HOMOLOGAÇÃO (CONCORRÊNCIA Nº 001/2020)**



**ESTADO DA BAHIA**

**Prefeitura Municipal de Vera Cruz**

CNPJ: 13.891.130/0001-03

Rua São Bento, 123 – Centro – Mar Grande

CEP: 44.470-000 - Vera Cruz / Bahia – www.veracruz.ba.gov.br

**HOMOLOGAÇÃO E ADJUDICAÇÃO  
CONCORRENCIA PUBLICA Nº 001/2020  
PROCESSO ADMINISTRATIVO 00230/2020**

**Ref.: Concorrência Pública- Nº 001/2020.**

Considerando que o processo sob análise guardou obediência às disposições legais que regem os processos licitatórios, especialmente aquelas referente à modalidade CONCORRENCIA PUBLICA;

Considerando o teor do parecer da Procuradoria Jurídica do Município, bem como o relatório do Controle Interno;

Considerando a necessidade na realização da contratação em questão;

Em conformidade com a ata da sessão datado no dia 30/09/2020 e NÃO havendo interposição de recurso contra as decisões da Comissão de Licitação, **HOMOLOGO** e **ADJUDICO** a Concorrência Pública nº 001/2020.

**OBJETO:** *Contratação de Empresa de Engenharia para execução de Obras de pavimentação de diversas ruas do Município de Vera Cruz/BA, conforme respectivos projetos, especificações e quantitativos.*

**EMPRESA VENCEDORA: SOLUTIONS EMPREENDIMENTOS EIRELI**  
**CNPJ: 32.909.156/0001-86**

- **VALOR GLOBAL DO LOTE 01:** R\$131.827,25 (cento trinta um mil, oitocentos vinte sete reais e vinte cinco centavos).
- **VALOR GLOBAL DO LOTE 02:** R\$68.960,56 (sessenta oito mil, novecentos sessenta reais e cinquenta seis centavos).
- **VALOR GLOBAL DO LOTE 03:** R\$189.433,56 (cento oitenta nove mil, quatrocentos trinta três reais e cinquenta seis centavos).

Determino aos setores competentes as providencias que o caso requerer.

Vera Cruz, 15 de outubro de 2020.

Marcus Vinicius Marques Gil  
Prefeito



**EXTRATO (CONTRATO Nº 123/2020)**



**ESTADO DA BAHIA**

Prefeitura Municipal de Vera Cruz

CNPJ: 13.891.130/0001-03

Rua São Bento, 123 – Centro – Mar Grande

CEP: 44.470-000 - Vera Cruz / Bahia – www.veracruz.ba.gov.br

**PREFEITURA MUNICIPAL DE VERA CRUZ**

**CNPJ: 13.891.130/0001-03**

**EXTRATO DO CONTRATO Nº 123/2020**

**Contrato**– Nº123/2020. **Processo Administrativo:** 00230/2020 **Concorrência pública**–Nº001/2020 **Objeto:** Contratação de Empresa de Engenharia para execução de Obras de pavimentação de diversas ruas do Município de Vera Cruz/BA, conforme respectivos projetos, especificações e quantitativos. **Lote:** 01 **Dotação Orçamentária:** **Órgão/Unidade:** 09.01 **Atividade:** 1001. **Elemento da Despesa:** 4.4.9.0.51. **Recursos:** 00/42. **Contratante:** Prefeitura Municipal de Vera Cruz. **Contratado:** SOLUTIONS EMPREENDIMENTOS EIRELI. **CNPJ:** 32.909.156/0001-86. **Valor GLOBAL** R\$131.827,25 (cento trinta um mil, oitocentos vinte sete reais e vinte cinco centavos). **Período Contratual:** 12 (doze) meses. **Assinatura do Contrato:** 15/10/2020.

Marcus Vinicius Marques Gil  
Prefeito Municipal de Vera Cruz

**EXTRATO (CONTRATO Nº 124/2020)**



**ESTADO DA BAHIA**

Prefeitura Municipal de Vera Cruz

CNPJ: 13.891.130/0001-03

Rua São Bento, 123 – Centro – Mar Grande

CEP: 44.470-000 - Vera Cruz / Bahia – www.veracruz.ba.gov.br

**PREFEITURA MUNICIPAL DE VERA CRUZ**

**CNPJ: 13.891.130/0001-03**

**EXTRATO DO CONTRATO Nº 124/2020**

**Contrato**– Nº124/2020. **Processo Administrativo:** 00230/2020 **Concorrência pública**–Nº001/2020 **Objeto:** Contratação de Empresa de Engenharia para execução de Obras de pavimentação de diversas ruas do Município de Vera Cruz/BA, conforme respectivos projetos, especificações e quantitativos. **Lote:** 02 **Dotação Orçamentária:** **Órgão/Unidade:** 09.01 **Atividade:** 1001. **Elemento da Despesa:** 4.4.9.0.51. **Recursos:** 00/42. **Contratante:** Prefeitura Municipal de Vera Cruz. **Contratado:** SOLUTIONS EMPREENDIMENTOS EIRELI. **CNPJ:** 32.909.156/0001-86. **Valor GLOBAL** R\$68.960,56 (sessenta oito mil, novecentos sessenta reais e cinquenta seis centavos). **Período Contratual:** 12 (doze) meses. **Assinatura do Contrato:** 15/10/2020.

Marcus Vinicius Marques Gil  
Prefeito Municipal de Vera Cruz

**EXTRATO (CONTRATO Nº 125/2020)**



**ESTADO DA BAHIA**

Prefeitura Municipal de Vera Cruz

CNPJ: 13.891.130/0001-03

Rua São Bento, 123 – Centro – Mar Grande

CEP: 44.470-000 - Vera Cruz / Bahia – www.veracruz.ba.gov.br

**PREFEITURA MUNICIPAL DE VERA CRUZ**

**CNPJ: 13.891.130/0001-03**

**EXTRATO DO CONTRATO Nº 125/2020**

**Contrato**– Nº125/2020. **Processo Administrativo:** 00230/2020 **Concorrência pública**–Nº001/2020 **Objeto:** Contratação de Empresa de Engenharia para execução de Obras de pavimentação de diversas ruas do Município de Vera Cruz/BA, conforme respectivos projetos, especificações e quantitativos. **Lote:** 03 **Dotação Orçamentária:** **Órgão/Unidade:** 09.01 **Atividade:** 1001. **Elemento da Despesa:** 4.4.9.0.51. **Recursos:** 00/42. **Contratante:** Prefeitura Municipal de Vera Cruz. **Contratado:** SOLUTIONS EMPREENDIMENTOS EIRELI. **CNPJ:** 32.909.156/0001-86. **Valor GLOBAL** R\$189.433,56 (cento oitenta nove mil, quatrocentos trinta três reais e cinquenta seis centavos). **Período Contratual:** 12 (doze) meses. **Assinatura do Contrato:** 15/10/2020.

Marcus Vinicius Marques Gil  
Prefeito Municipal de Vera Cruz

**ÓRGÃO/SETOR: SECRETARIA MUNICIPAL DE PROMOÇÃO SOCIAL**

**CATEGORIA: LICITAÇÕES E CONTRATOS**

**ADJUDICAÇÃO E HOMOLOGAÇÃO (PREGÃO ELETRÔNICO Nº 039/2020)**



**ESTADO DA BAHIA**

**Prefeitura Municipal de Vera Cruz**

CNPJ: 13.891.130/0001-03

Rua São Bento, 123 – Centro – Mar Grande

CEP: 44.470-000 - Vera Cruz / Bahia – [www.veracruz.ba.gov.br](http://www.veracruz.ba.gov.br)

**FUNDO MUNICIPAL DE ASSISTENCIA SOCIAL**

**CNPJ: 13.427.522/0001-16**

**AVISO DE ADJUDICAÇÃO E HOMOLOGAÇÃO**

**PREGÃO ELETRÔNICO Nº 039/2020**

**PROCESSO ADMINISTRATIVO Nº 00261/2020**

**Nº BANCO DO BRASIL: 836241**

A Prefeitura Municipal de Vera Cruz, através de sua Pregoeira devidamente autorizada pela Portaria nº 015/2019, **ADJUDICA** e o Prefeito juntamente com o Fundo Municipal de Assistência Social **HOMOLOGAM** o Pregão Eletrônico nº 039/2020.

Objeto: **Registro de preço para futura e eventual aquisição de cestas básicas para atender as necessidades das famílias carentes, baseado na lei de benefício eventual para atender a Secretaria Municipal de Promoção Social, deste município.** Empresa Vencedora – **AIACK DOS SANTOS LOPES - ME – CNPJ: 22.052.064/0001-79**, valor global: R\$149.895,00 (cento quarenta nove mil oitocentos noventa cinco reais).

Data da Homologação: 15 de outubro de 2020.

Marcus Vinicius Marques Gil – Prefeito do Município de Vera Cruz

Eneida Maria Oliveira de Souza - Gestora do Fundo Municipal de Assistência Social

**ÓRGÃO/SETOR: SECRETARIA MUNICIPAL DE SAÚDE – SMS**

**CATEGORIA: ATOS OFICIAIS**

**RESOLUÇÃO (Nº 11/2020)**



**ESTADO DA BAHIA**  
**SECRETARIA MUNICIPAL DE SAÚDE**  
**CONSELHO MUNICIPAL DE SAÚDE**  
Rodovia BA 001, Km 3, Entroncamento, Vera Cruz, Ba - CEP 44.470.000  
E-Mail: [cmsvacruz@gmail.com](mailto:cmsvacruz@gmail.com) - Tel.: 71.3682-3566



**CONSELHO MUNICIPAL DE SAÚDE**  
**RESOLUÇÃO Nº 11/2020**

A Plenária do Conselho Municipal de Saúde, em sua reunião extraordinária, realizada no dia vinte e oito de julho do ano de dois mil e vinte, no uso das suas competências regimentais e atribuições conferidas pela Lei nº 8.080\90, Lei 8.142\90, Lei 141\2012, Resolução do CNS 453\12 e 435\10.

**RESOLVE:**

**Art. 1º - APROVAR**, o Relatório de Receitas e Despesas do Fundo Municipal de Saúde referente ao I Quadrimestre do ano de 2020.

Vera Cruz – BA, 30 de julho de 2020.

---

**José Carlos Ferreira da Silva Filho**  
Conselho Municipal de Saúde  
Presidente

**Homologa a Resolução CMS nº 11/2020** que aprova o Relatório de Receitas e Despesas do Fundo Municipal de Saúde referente ao I Quadrimestre de 2020.

Vera Cruz, 30 de julho de 2020.

---

Loise Santos Oliveira  
**Secretária Municipal de Saúde**