



Diário Oficial do EXECUTIVO

Prefeitura Municipal de Vera Cruz - BA

Quinta-feira • 28 de setembro de 2017 • Ano I • Edição Nº 3411



QR CODE

SUMÁRIO

GABINETE DO PREFEITO	3
ATOS OFICIAIS	3
DECRETO (Nº 428/2017)	3
DECRETO (Nº 429/2017)	4
LEI (Nº 952/2017)	5
SECRETARIA MUNICIPAL DA FAZENDA - SEFAZ	6
ATOS OFICIAIS	6
DECRETO FINANCEIRO (Nº 19/2017)	6
DECRETO FINANCEIRO (Nº 20/2017)	8
DECRETO FINANCEIRO (Nº 21/2017)	16
DECRETO FINANCEIRO (Nº 22/2017)	17
PROMULGAÇÃO (LEI Nº 748/2007) *	19
INSTRUMENTO DE GESTÃO FISCAL	26
(RGF) ANEXO 1 – DEMONST. DA DESPESA COM PESSOAL (2º QUADRIMESTRE/2017)	26
(RGF) ANEXO 2 – DEMONST. DA DÍVIDA CONSOLIDADA LÍQUIDA – DCL (2º QUADRIMESTRE/2017)	27
(RGF) ANEXO 3 – DEMONST. DAS GARANTIAS E CONTRAGARANTIAS DE VALORES (2º QUADRIMESTRE/2017)	28
(RGF) ANEXO 4 – DEMONST. DAS OPERAÇÕES DE CRÉDITO (2º QUADRIMESTRE/2017)	29
(RGF) ANEXO 6 – DEMONST. SIMPLIFICADO DO RELATÓRIO DE GESTÃO FISCAL (2º QUADRIMESTRE/2017)	30
(RREO) ANEXO 1 – BALANÇO ORÇAMENTÁRIO (4º BIMESTRE/2017)	31
(RREO) ANEXO 2 – DEMONST. DA EXECUÇÃO DAS DESPESAS POR FUNÇÃO/SUBFUNÇÃO (4º BIMESTRE/2017)	34
(RREO) ANEXO 5 – DEMONST. DO RESULTADO NOMINAL (4º BIMESTRE/2017)	37
(RREO) ANEXO 6 – DEMONST. DO RESULTADO PRIMÁRIO - MUNICÍPIOS (4º BIMESTRE/2017)	38
(RREO) ANEXO 7 – DEMONST. DOS RESTOS A PAGAR POR PODER E ÓRGÃO (4º BIMESTRE/2017)	40
(RREO) ANEXO 8 – DEMONST. DAS RECEITAS E DESPESAS COM MANUTENÇÃO E DESENV. DO ENSINO - MDE (4º BIMESTRE/2017)	41
(RREO) ANEXO 12 – DEMONST. DAS RECEITAS E DESPESAS COM AÇÕES E SERVIÇOS PÚBLICOS DE SAÚDE (4º BIMESTRE/2017)	46
(RREO) ANEXO 13 – DEMONST. DAS PARCERIAS PÚBLICO - PRIVADAS (4º BIMESTRE/2017)	49
(RREO) ANEXO 14 – DEMONST. SIMPLIFICADO DO RELATÓRIO RESUMIDO DA EXECUÇÃO ORÇAMENTÁRIA (4º BIMESTRE/2017)	50
(RREO) RELAÇÃO DAS DESPESAS COM SENTENÇAS JUDICIAIS (4º BIMESTRE/2017)	52

NOTA: As matérias que possuem um asterisco (*) em sua descrição, indicam REPUBLICAÇÃO.

CONFIABILIDADE

PONTUALIDADE

CREDIBILIDADE



**IMPrensa
OFICIAL**
MAIS TRANSPARÊNCIA PARA TODOS



GESTOR: MARCUS VINICIUS MARQUES GIL

<http://pmveracruzba.imprensaoficial.org/>



Diário Oficial do EXECUTIVO

Prefeitura Municipal de Vera Cruz - BA

Quinta-feira • 28 de setembro de 2017 • Ano I • Edição Nº 3411



QR CODE

SUMÁRIO

SECRETARIA MUNICIPAL DE GESTÃO E PLANEJAMENTO - SEMG	53
ATOS OFICIAIS	53
AUTO DE INFRAÇÃO (Nº 01/2017)	53
SECRETARIA MUNICIPAL DE INFRAESTRUTURA E HABITAÇÃO - SEINFRA	54
LICITAÇÕES E CONTRATOS	54
AVISO DE LICITAÇÃO (TOMADA DE PREÇOS Nº 04/2017)	54
EXTRATO (CONTRATO Nº 128/2017)	55
EXTRATO (CONTRATO Nº 129/2017)	56
EXTRATO (CONTRATO Nº 130/2017)	57
SUPERINTENDÊNCIA DE TRÂNSITO DE VERA CRUZ – TRANSVERACRUZ	58
ATOS OFICIAIS	58
PORTARIA (Nº 01/2017)	58

NOTA: As matérias que possuem um asterisco (*) em sua descrição, indicam REPUBLICAÇÃO.

CONFIABILIDADE

PONTUALIDADE

CREDIBILIDADE



IMPrensa
OFICIAL
MAIS TRANSPARÊNCIA PARA TODOS



GESTOR: MARCUS VINICIUS MARQUES GIL

<http://pmveracruzba.imprensaoficial.org/>

ÓRGÃO/SETOR: GABINETE DO PREFEITO

CATEGORIA: ATOS OFICIAIS

DECRETO (Nº 428/2017)

DECRETO Nº 428/2017

Nomeia a Coordenadora Pedagógica da Escola Municipal de Ponta Grossa da Secretaria Municipal de Educação - SME e dá outras providências.

O PREFEITO MUNICIPAL DE VERA CRUZ BA, no uso de suas atribuições legais

DECRETA

Art. 1º Fica nomeada para o cargo de **Coordenadora Pedagógica**, a **Sr. Ariselma Sousa da Silva, Símbolo CT7**, da Secretaria Municipal de Educação, **SME**.

Art. 2º Este decreto entra em vigor na data de sua publicação, retroagindo seus efeitos ao dia 01 de Setembro de 2017.

Gabinete do Prefeito, em 27 de Setembro de 2017.

Marcus Vinicius Marques Gil
Prefeito

DECRETO (Nº 429/2017)



Nomeia Diretora da Escola Municipal Hilton Rodrigues da Secretaria Municipal de Educação - SME e dá outras providências.

O PREFEITO MUNICIPAL DE VERA CRUZ BA, no uso de suas atribuições legais

DECRETA

Art. 1º Fica nomeada para o cargo de **Diretora**, a **Sr. Vera Lucia de Freitas**, **Símbolo DE3**, da Secretaria Municipal de Educação, **SME**.

Art. 2º Este decreto entra em vigor na data de sua publicação, retroagindo seus efeitos ao dia 01 de Setembro de 2017.

Gabinete do Prefeito, em 27 de Setembro de 2017.

Marcus Vinicius Marques Gil
Prefeito

LEI (Nº 952/2017)



LEI 952/2017

Institui no Calendário Oficial de Vera Cruz o Dia Municipal do Obreiro Cristão, a ser comemorado no dia 26 de Setembro e dá outras providencias.

O PREFEITO MUNICIPAL DE VERA CRUZ, ESTADO DA BAHIA, usando das atribuições conferidas por Lei, faz saber que a Câmara Municipal de Vera Cruz aprovou e fica sancionada a seguinte lei:

Art. 1º - Fica instituído, no âmbito do Município de Vera Cruz, o Dia Municipal do Obreiro Cristão, a ser comemorado anualmente no dia 26 de Setembro.

Art. 2º - Esta Lei entra em vigor na data de sua publicação, revogando as disposições em contrário.

Gabinete do Prefeito, em 27 de setembro de 2017.

Marcus Vinicius Marques Gil
Prefeito

ÓRGÃO/SETOR: SECRETARIA MUNICIPAL DA FAZENDA - SEFAZ

CATEGORIA: ATOS OFICIAIS

DECRETO FINANCEIRO (Nº 19/2017)



PREFEITURA DO MUNICÍPIO DE VERA CRUZ

Rua Alto Pombas, 84 - Mar Grande, Vera Cruz - BA, 44470-000
13891130/0001-03 Exercício: 2017

DECRETO Nº 19 , DE 01 DE AGOSTO DE 2017 - LEI N.930

Abre no orçamento vigente crédito adicional suplementar e da outras providências

O(A) PREFEITO(A) MUNICIPAL DE VERA CRUZ, no uso de suas atribuições legais.

DECRETA:

Artigo 1o.- Fica aberto no orçamento vigente, um crédito adicional suplementar na importância de R\$151.080,52 distribuídos as seguintes dotações:

Suplementação (+)				151.080,52
01	01	01	CAMARA MUNICIPAL	
	12	01.031.0001.2002.0000	MANUTENÇÃO DO PLENÁRIO DA CÂMARA MUNICIPAL	151.080,52
		3.1.90.11.00	Vencimentos e Vantagens Fixas Pessoal Civil	F.R.: 0 1 00
		1	Recursos do Tesouro – Exercício Corrente	

Artigo 2o.- O crédito aberto na forma do artigo anterior será coberto com recursos provenientes de:

Anulação:

01	01	01	CAMARA MUNICIPAL	
	13	01.031.0001.2002.0000	MANUTENÇÃO DO PLENÁRIO DA CÂMARA MUNICIPAL	-100.000,00
		3.1.90.13.00	OBRIGAÇÕES PATRONAIS	F.R. Grupo: 0 1 00
		1	Recursos do Tesouro – Exercício Corrente	
	14	01.031.0001.2002.0000	MANUTENÇÃO DO PLENÁRIO DA CÂMARA MUNICIPAL	-51.080,52
		3.3.90.14.00	DIÁRIAS - CIVIL	F.R. Grupo: 0 1 00
		1	Recursos do Tesouro – Exercício Corrente	

Anulação (-) **-151.080,52**

Artigo 3o.- Este decreto entra em vigor na data de sua publicação.

VERA CRUZ, 01 de AGOSTO de 2017

MARCUS VINICIUS MARQUES GIL
PREFEITO MUNICIPAL



PREFEITURA DO MUNICIPIO DE VERA CRUZ

Rua Alto Pombas, 84 - Mar Grande, Vera Cruz - BA, 44470-000
13891130/0001-03 Exercício: 2017

DECRETO Nº 19 , DE 01 DE AGOSTO DE 2017 - LEI N.930

DECRETO FINANCEIRO (Nº 20/2017)



PREFEITURA DO MUNICÍPIO DE VERA CRUZ
Rua Alto Pombas, 84 - Mar Grande, Vera Cruz - BA, 44470-000
13891130/0001-03 Exercício: 2017

DECRETO Nº 20 , DE 01 DE AGOSTO DE 2017 - LEI N.930

Abre no orçamento vigente crédito adicional suplementar e da outras providências

O(A) PREFEITO(A) MUNICIPAL DE VERA CRUZ, no uso de suas atribuições legais.

DECRETA:

Artigo 1o.- Fica aberto no orçamento vigente, um crédito adicional suplementar na importância de R\$1.815.675,57 distribuídos as seguintes dotações:

Suplementação (+)				1.815.675,57
02	03	01	SECRETARIA MUNICIPAL DE FAZENDA - SEFAZ	
	914	28.331.0888.2087.0000	OPERAÇÕES ESPECIAIS - ENCARGOS COM O PIS / PASEP	200.000,00
		3.3.90.47.00	Obrigações Tributárias e Contributivas	F.R.: 0 1 00
		1	Recursos do Tesouro – Exercício Corrente	
02	05	01	SECRETARIA MUNICIPAL DE EDUCAÇÃO - SME	
	157	12.122.0005.2011.0000	GESTÃO DAS AÇÕES DA SECRETARIA DE EDUCAÇÃO	1.000,00
		3.3.90.14.00	DIÁRIAS - CIVIL	F.R.: 7 1 01
		1	Recursos do Tesouro – Exercício Corrente	
	159	12.122.0005.2011.0000	GESTÃO DAS AÇÕES DA SECRETARIA DE EDUCAÇÃO	4.500,00
		3.3.90.30.00	Material de Consumo	F.R.: 7 1 01
		1	Recursos do Tesouro – Exercício Corrente	
	162	12.122.0005.2011.0000	GESTÃO DAS AÇÕES DA SECRETARIA DE EDUCAÇÃO	20.000,00
		3.3.90.39.00	Outros Serviços de Terceiros - Pessoa Jurídica	F.R.: 7 1 01
		1	Recursos do Tesouro – Exercício Corrente	
	183	12.306.0005.2013.0000	MANUTENÇÃO DO PROGRAMA DA ALIMENTAÇÃO ESCOLA	16.800,00
		3.3.90.30.00	Material de Consumo	F.R.: 0 1 15
		1	Recursos do Tesouro – Exercício Corrente	
	238	12.361.0005.2028.0000	MANUTENÇÃO DO TRANSPORTE ESCOLAR	21.800,00
		3.3.90.30.00	Material de Consumo	F.R.: 0 1 15
		1	Recursos do Tesouro – Exercício Corrente	
	930	12.361.0005.2028.0000	MANUTENÇÃO DO TRANSPORTE ESCOLAR	400.000,00
		3.3.90.39.00	Outros Serviços de Terceiros - Pessoa Jurídica	F.R.: 0 1 22
		1	Recursos do Tesouro – Exercício Corrente	



PREFEITURA DO MUNICÍPIO DE VERA CRUZ

Rua Alto Pombas, 84 - Mar Grande, Vera Cruz - BA, 44470-000
13891130/0001-03 Exercício: 2017

DECRETO Nº 20 , DE 01 DE AGOSTO DE 2017 - LEI N.930

02	06	01	FUNDO MUNICIPAL DE SAÚDE				
319	10.122.0006.2029.0000	GESTÃO DAS AÇÕES DO FUNDO MUNICIPAL DE SAÚDE	73.181,69				
	3.3.90.30.00	Material de Consumo	F.R.: 6	1	02		
	1	Recursos do Tesouro – Exercício Corrente					
330	10.122.0006.2029.0000	GESTÃO DAS AÇÕES DO FUNDO MUNICIPAL DE SAÚDE	26.000,00				
	4.4.90.52.00	Equipamentos e Material Permanente	F.R.: 6	1	02		
	1	Recursos do Tesouro – Exercício Corrente					
337	10.301.0006.2030.0000	MANUTENÇÃO DAS AÇÕES DA ATENÇÃO BÁSICA	30.000,00				
	3.1.90.11.00	Vencimentos e Vantagens Fixas Pessoal Civil	F.R.: 0	1	14		
	1	Recursos do Tesouro – Exercício Corrente					
343	10.301.0006.2030.0000	MANUTENÇÃO DAS AÇÕES DA ATENÇÃO BÁSICA	20.000,00				
	3.3.90.30.00	Material de Consumo	F.R.: 6	1	02		
	1	Recursos do Tesouro – Exercício Corrente					
405	10.302.0006.2033.0000	MANUTENÇÃO DO ATENDIMENTO AMBULATORIAL E HOSF	10.000,00				
	3.3.90.39.00	Outros Serviços de Terceiros - Pessoa Jurídica	F.R.: 6	1	02		
	1	Recursos do Tesouro – Exercício Corrente					
416	10.302.0006.2040.0000	MANUTENÇÃO DAS AÇÕES DE MÉDIA E ALTA COMPLEXID.	20.000,00				
	3.3.90.30.00	Material de Consumo	F.R.: 0	1	14		
	1	Recursos do Tesouro – Exercício Corrente					
420	10.302.0006.2040.0000	MANUTENÇÃO DAS AÇÕES DE MÉDIA E ALTA COMPLEXID.	636.540,00				
	3.3.90.39.00	Outros Serviços de Terceiros - Pessoa Jurídica	F.R.: 0	1	14		
	1	Recursos do Tesouro – Exercício Corrente					
480	10.303.0006.2036.0000	MANUTENÇÃO DA ASSISTÊNCIA FARMACÊUTICA	30.000,00				
	3.3.90.30.00	Material de Consumo	F.R.: 6	1	02		
	1	Recursos do Tesouro – Exercício Corrente					
515	10.305.0006.2035.0000	MANUTENÇÃO DAS AÇÕES DE VIGILÂNCIA EPID. E ENDÊM	5.000,00				
	3.3.90.39.00	Outros Serviços de Terceiros - Pessoa Jurídica	F.R.: 6	1	02		
	1	Recursos do Tesouro – Exercício Corrente					
02	07	01	SECRETARIA MUNICIPAL DE PROMOÇÃO SOCIAL - SEMPS				



PREFEITURA DO MUNICÍPIO DE VERA CRUZ
Rua Alto Pombas, 84 - Mar Grande, Vera Cruz - BA, 44470-000
13891130/0001-03 Exercício: 2017

DECRETO Nº 20 , DE 01 DE AGOSTO DE 2017 - LEI N.930

02	07	01	SECRETARIA MUNICIPAL DE PROMOÇÃO SOCIAL - SEMPS		
	527	08.122.0007.2046.0000	GESTÃO DAS AÇÕES DA SEMPS	50.752,70	
		3.3.90.39.00	Outros Serviços de Terceiros - Pessoa Jurídica	F.R.: 0 1 00	
		1	Recursos do Tesouro – Exercício Corrente		
02	07	02	FUNDO MUNICIPAL DE PROMOÇÃO SOCIAL - FMPS		
	571	08.244.0007.2048.0000	MANUTENÇÃO DA PROTEÇÃO SOCIAL BÁSICA	20.000,00	
		3.3.90.30.00	Material de Consumo	F.R.: 0 1 29	
		1	Recursos do Tesouro – Exercício Corrente		
	655	08.244.0007.2052.0000	MANUTENÇÃO DO PROG. DE TRANSF. DE RENDA - PROG.	16.360,00	
		3.3.90.39.00	Outros Serviços de Terceiros - Pessoa Jurídica	F.R.: 0 1 29	
		1	Recursos do Tesouro – Exercício Corrente		
	657	08.244.0007.2052.0000	MANUTENÇÃO DO PROG. DE TRANSF. DE RENDA - PROG.	23.598,00	
		4.4.90.52.00	Equipamentos e Material Permanente	F.R.: 0 1 29	
		1	Recursos do Tesouro – Exercício Corrente		
02	08	01	SECRETARIA MUNICIPAL DE CULTURA TURISMO E ESPORTE-SECULT		
	723	04.122.0008.2062.0000	GESTÃO DAS AÇÕES DA SECULT	37.950,00	
		3.3.90.39.00	Outros Serviços de Terceiros - Pessoa Jurídica	F.R.: 0 1 42	
		1	Recursos do Tesouro – Exercício Corrente		
02	09	01	SECRETARIA MUNICIPAL DE INFRA-ESTRUTURA E HABITAÇÃO-SEINFRA		
	763	15.122.0009.2069.0000	MANUTENÇÃO DA GESTÃO DA SEINFRA	26.875,07	
		3.3.90.30.00	Material de Consumo	F.R.: 0 1 42	
		1	Recursos do Tesouro – Exercício Corrente		
	768	15.122.0009.2069.0000	MANUTENÇÃO DA GESTÃO DA SEINFRA	11.940,00	
		3.3.90.39.00	Outros Serviços de Terceiros - Pessoa Jurídica	F.R.: 0 1 42	
		1	Recursos do Tesouro – Exercício Corrente		
	826	15.452.0009.2072.0000	MANUTENÇÃO DOS SERVIÇOS DE ILUMINAÇÃO PÚBLICA	46.578,11	
		3.3.90.30.00	Material de Consumo	F.R.: 0 1 42	
		1	Recursos do Tesouro – Exercício Corrente		



PREFEITURA DO MUNICÍPIO DE VERA CRUZ
Rua Alto Pombas, 84 - Mar Grande, Vera Cruz - BA, 44470-000
13891130/0001-03 Exercício: 2017

DECRETO Nº 20 , DE 01 DE AGOSTO DE 2017 - LEI N.930

02	12	01	EVENTUR-AUTARQUIA MUN. DE FOM. AO TUR. ESP. EVEN. ESPECIAIS		
	939	13.392.0008.2067.0000	PROMOÇÃO E REALIZAÇÃO DE EVENTOS	10.900,00	
		3.3.90.39.00	Outros Serviços de Terceiros - Pessoa Jurídica	F.R.: 8	1 24
		1	Recursos do Tesouro – Exercício Corrente		
02	13	01	SEC. MUN. DE URBANISMO, CONTROLE E MANUT. DA CIDADE-SUCOM		
	88	04.181.0010.2077.0000	GESTÃO DAS AÇÕES DA GUARDA MUNICIPAL	50.000,00	
		3.1.90.13.00	OBRIGAÇÕES PATRONAIS	F.R.: 0	1 00
		1	Recursos do Tesouro – Exercício Corrente		
02	17	01	SUPERINTENDÊNCIA MUNICIPAL DE TRANSITO		
	123	26.122.0010.2076.0000	GESTÃO DAS AÇÕES DA SUP. MUN. DE TRÂNS. E TRANPO	5.900,00	
		3.3.90.39.00	Outros Serviços de Terceiros - Pessoa Jurídica	F.R.: 0	2 50
		2	Recursos de Outras Fontes – Exercício Corrente		
<p>Artigo 2o.- O crédito aberto na forma do artigo anterior será coberto com recursos provenientes de:</p> <p>Anulação:</p>					
02	03	01	SECRETARIA MUNICIPAL DE FAZENDA - SEFAZ		
	916	28.331.0888.2087.0000	OPERAÇÕES ESPECIAIS - ENCARGOS COM O PIS / PASEP	-21.261,34	
		3.3.90.47.00	Obrigações Tributárias e Contributivas	F.R. Grupo: 0	1 42
		1	Recursos do Tesouro – Exercício Corrente		
	922	28.843.0888.2089.0000	OPERAÇÕES ESPECIAIS - PAGAMENTO DE SENTENÇAS JUD	-100.000,00	
		3.3.90.91.00	Sentenças Judiciais (que não pessoal e encargos)	F.R. Grupo: 0	1 00
		1	Recursos do Tesouro – Exercício Corrente		
02	04	01	SECRETARIA MUNICIPAL DE GESTÃO E PLANEJAMENTO-SEMG		
	76	04.122.0004.2009.0000	GESTÃO DAS AÇÕES DA SEMG	-50.000,00	
		3.3.90.36.00	Outros Serviços de Terceiros - Pessoa Física	F.R. Grupo: 0	1 00
		1	Recursos do Tesouro – Exercício Corrente		
	77	04.122.0004.2009.0000	GESTÃO DAS AÇÕES DA SEMG	-50.000,00	
		3.3.90.39.00	Outros Serviços de Terceiros - Pessoa Jurídica	F.R. Grupo: 0	1 00
		1	Recursos do Tesouro – Exercício Corrente		



PREFEITURA DO MUNICÍPIO DE VERA CRUZ

Rua Alto Pombas, 84 - Mar Grande, Vera Cruz - BA, 44470-000
13891130/0001-03 Exercício: 2017

DECRETO Nº 20 , DE 01 DE AGOSTO DE 2017 - LEI N.930

02	05	01	SECRETARIA MUNICIPAL DE EDUCAÇÃO - SME						
	154		12.122.0005.2011.0000	GESTÃO DAS AÇÕES DA SECRETARIA DE EDUCAÇÃO	-20.000,00				
			3.1.90.11.00	Vencimentos e Vantagens Fixas Pessoal Civil	F.R. Grupo:	7	1	01	
			1	Recursos do Tesouro – Exercício Corrente					
	203		12.361.0005.1005.0000	CONSTRUÇÃO DE UNIDADES ESCOLARES	-400.000,00				
			4.4.90.51.00	Obras e Instalações	F.R. Grupo:	0	1	22	
			1	Recursos do Tesouro – Exercício Corrente					
	219		12.361.0005.2015.0000	MANUTENÇÃO E DESENVOLVIMENTO DO ENSINO FUNDAME	-5.500,00				
			3.3.90.36.00	Outros Serviços de Terceiros - Pessoa Física	F.R. Grupo:	7	1	01	
			1	Recursos do Tesouro – Exercício Corrente					
	260		12.365.0005.2012.0000	MANUTENÇÃO E DESENVOLVIMENTO DO ENSINO INFANTIL (-6.800,00				
			3.3.90.30.00	Material de Consumo	F.R. Grupo:	0	1	15	
			1	Recursos do Tesouro – Exercício Corrente					
	263		12.365.0005.2012.0000	MANUTENÇÃO E DESENVOLVIMENTO DO ENSINO INFANTIL (-15.900,00				
			3.3.90.36.00	Outros Serviços de Terceiros - Pessoa Física	F.R. Grupo:	0	1	15	
			1	Recursos do Tesouro – Exercício Corrente					
	272		12.365.0005.2012.0000	MANUTENÇÃO E DESENVOLVIMENTO DO ENSINO INFANTIL (-15.900,00				
			4.4.90.52.00	Equipamentos e Material Permanente	F.R. Grupo:	0	1	15	
			1	Recursos do Tesouro – Exercício Corrente					
02	06	01	FUNDO MUNICIPAL DE SAÚDE						
	322		10.122.0006.2029.0000	GESTÃO DAS AÇÕES DO FUNDO MUNICIPAL DE SAÚDE	-15.000,00				
			3.3.90.39.00	Outros Serviços de Terceiros - Pessoa Jurídica	F.R. Grupo:	6	1	02	
			1	Recursos do Tesouro – Exercício Corrente					
	335		10.301.0006.2030.0000	MANUTENÇÃO DAS AÇÕES DA ATENÇÃO BÁSICA	-20.000,00				
			3.1.90.04.00	Contratação p/ Tempo determinado	F.R. Grupo:	0	1	14	
			1	Recursos do Tesouro – Exercício Corrente					
	338		10.301.0006.2030.0000	MANUTENÇÃO DAS AÇÕES DA ATENÇÃO BÁSICA	-13.000,00				
			3.1.90.11.00	Vencimentos e Vantagens Fixas Pessoal Civil	F.R. Grupo:	6	1	02	
			1	Recursos do Tesouro – Exercício Corrente					



PREFEITURA DO MUNICÍPIO DE VERA CRUZ

Rua Alto Pombas, 84 - Mar Grande, Vera Cruz - BA, 44470-000
13891130/0001-03 Exercício: 2017

DECRETO Nº 20 , DE 01 DE AGOSTO DE 2017 - LEI N.930

02	06	01	FUNDO MUNICIPAL DE SAÚDE						
	361	10.301.0006.2032.0000	MANUTENÇÃO DO PROGRAMA AGENTES COMUNITÁRIOS DE	-197.640,00					
		3.1.90.04.00	Contratação p/ Tempo determinado	F.R. Grupo:	0	1	14		
		1	Recursos do Tesouro – Exercício Corrente						
	363	10.301.0006.2032.0000	MANUTENÇÃO DO PROGRAMA AGENTES COMUNITÁRIOS DE	-230.000,00					
		3.1.90.11.00	Vencimentos e Vantagens Fixas Pessoal Civil	F.R. Grupo:	0	1	14		
		1	Recursos do Tesouro – Exercício Corrente						
	365	10.301.0006.2032.0000	MANUTENÇÃO DO PROGRAMA AGENTES COMUNITÁRIOS DE	-118.800,00					
		3.1.90.13.00	OBRIGAÇÕES PATRONAIS	F.R. Grupo:	0	1	14		
		1	Recursos do Tesouro – Exercício Corrente						
	369	10.301.0006.2032.0000	MANUTENÇÃO DO PROGRAMA AGENTES COMUNITÁRIOS DE	-63.600,00					
		3.3.90.30.00	Material de Consumo	F.R. Grupo:	0	1	14		
		1	Recursos do Tesouro – Exercício Corrente						
	371	10.301.0006.2032.0000	MANUTENÇÃO DO PROGRAMA AGENTES COMUNITÁRIOS DE	-26.500,00					
		4.4.90.52.00	Equipamentos e Material Permanente	F.R. Grupo:	0	1	14		
		1	Recursos do Tesouro – Exercício Corrente						
	374	10.301.0006.2039.0000	MANUTENÇÃO DO PROGRAMA SAÚDE DA FAMÍLIA	-30.000,00					
		3.1.90.04.00	Contratação p/ Tempo determinado	F.R. Grupo:	0	1	14		
		1	Recursos do Tesouro – Exercício Corrente						
	421	10.302.0006.2040.0000	MANUTENÇÃO DAS AÇÕES DE MÉDIA E ALTA COMPLEXIDADE	-116.181,69					
		3.3.90.39.00	Outros Serviços de Terceiros - Pessoa Jurídica	F.R. Grupo:	6	1	02		
		1	Recursos do Tesouro – Exercício Corrente						
	508	10.305.0006.2035.0000	MANUTENÇÃO DAS AÇÕES DE VIGILÂNCIA EPID. E ENDÊMIA	-20.000,00					
		3.1.90.13.00	OBRIGAÇÕES PATRONAIS	F.R. Grupo:	6	1	02		
		1	Recursos do Tesouro – Exercício Corrente						
02	07	02	FUNDO MUNICIPAL DE PROMOÇÃO SOCIAL - FMPS						
	567	08.244.0007.2048.0000	MANUTENÇÃO DA PROTEÇÃO SOCIAL BÁSICA	-20.000,00					
		3.1.90.11.00	Vencimentos e Vantagens Fixas Pessoal Civil	F.R. Grupo:	0	1	29		
		1	Recursos do Tesouro – Exercício Corrente						



PREFEITURA DO MUNICÍPIO DE VERA CRUZ

Rua Alto Pombas, 84 - Mar Grande, Vera Cruz - BA, 44470-000
13891130/0001-03 Exercício: 2017

DECRETO Nº 20 , DE 01 DE AGOSTO DE 2017 - LEI N.930

02	07	02	FUNDO MUNICIPAL DE PROMOÇÃO SOCIAL - FMPS						
	572	08.244.0007.2048.0000	MANUTENÇÃO DA PROTEÇÃO SOCIAL BÁSICA			-50.752,70			
		3.3.90.32.00	MATERIAL, BEM OU SERVIÇOS/ DISTRIBUIÇÃO GRATUITA	F.R. Grupo:	0	1	00		
		1	Recursos do Tesouro – Exercício Corrente						
	594	08.244.0007.2049.0000	MANUTENÇÃO DA PROTEÇÃO SOCIAL ESPECIAL DE MÉDIA C			-23.598,00			
		3.3.90.30.00	Material de Consumo	F.R. Grupo:	0	1	29		
		1	Recursos do Tesouro – Exercício Corrente						
	638	08.244.0007.2051.0000	MANUT. DE BENEF. SOCIOASSISTÊNCIAIS (BPC E BPC NA E			-2.120,00			
		3.3.90.30.00	Material de Consumo	F.R. Grupo:	0	1	29		
		1	Recursos do Tesouro – Exercício Corrente						
	640	08.244.0007.2051.0000	MANUT. DE BENEF. SOCIOASSISTÊNCIAIS (BPC E BPC NA E			-1.060,00			
		3.3.90.32.00	MATERIAL, BEM OU SERVIÇOS/ DISTRIBUIÇÃO GRATUITA	F.R. Grupo:	0	1	29		
		1	Recursos do Tesouro – Exercício Corrente						
	641	08.244.0007.2051.0000	MANUT. DE BENEF. SOCIOASSISTÊNCIAIS (BPC E BPC NA E			-1.060,00			
		3.3.90.36.00	Outros Serviços de Terceiros - Pessoa Física	F.R. Grupo:	0	1	29		
		1	Recursos do Tesouro – Exercício Corrente						
	643	08.244.0007.2051.0000	MANUT. DE BENEF. SOCIOASSISTÊNCIAIS (BPC E BPC NA E			-1.060,00			
		3.3.90.39.00	Outros Serviços de Terceiros - Pessoa Jurídica	F.R. Grupo:	0	1	29		
		1	Recursos do Tesouro – Exercício Corrente						
	645	08.244.0007.2051.0000	MANUT. DE BENEF. SOCIOASSISTÊNCIAIS (BPC E BPC NA E			-1.060,00			
		4.4.90.52.00	Equipamentos e Material Permanente	F.R. Grupo:	0	1	29		
		1	Recursos do Tesouro – Exercício Corrente						
	648	08.244.0007.2052.0000	MANUTENÇÃO DO PROG. DE TRANSF. DE RENDA - PROG. BC			-10.000,00			
		3.3.90.30.00	Material de Consumo	F.R. Grupo:	0	1	29		
		1	Recursos do Tesouro – Exercício Corrente						
02	08	01	SECRETARIA MUNICIPAL DE CULTURA TURISMO E ESPORTE-SECI						
	740	27.811.0008.1013.0000	REFORMA DO ESTÁDIO			-10.900,00			
		3.3.90.39.00	Outros Serviços de Terceiros - Pessoa Jurídica	F.R. Grupo:	0	1	24		
		1	Recursos do Tesouro – Exercício Corrente						
02	09	01	SECRETARIA MUNICIPAL DE INFRA-ESTRUTURA E HABITAÇÃO-SE						

DECRETO FINANCEIRO (Nº 21/2017)



PREFEITURA DO MUNICÍPIO DE VERA CRUZ
Rua Alto Pombas, 84 - Mar Grande, Vera Cruz - BA, 44470-000
13891130/0001-03 Exercício: 2017

DECRETO Nº 21 , DE 01 DE AGOSTO DE 2017 - LEI N.930

Abre no orçamento vigente crédito adicional suplementar e da outras providências

O(A) PREFEITO(A) MUNICIPAL DE VERA CRUZ, no uso de suas atribuições legais.

DECRETA:

Artigo 1o.- Fica aberto no orçamento vigente, um crédito adicional suplementar na importância de R\$460.000,00 distribuídos as seguintes dotações:

02	09	01	SECRETARIA MUNICIPAL DE INFRA-ESTRUTURA E HABITAÇÃO-SEINFRA	
	15.452.0009.2070.0000		MANUTENÇÃO DOS SERVIÇOS DE LIMPEZA PÚBLICA	460.000,00
	3.3.90.39.00		Outros Serviços de Terceiros - Pessoa Jurídica	
	1		Recursos do Tesouro – Exercício Corrente	
F.R.:		42	Royalties/Fundo Especial do Petróleo/Compensação Financeira Exploração de Recursos Minerais	

Artigo 2o.- O crédito aberto na forma do artigo anterior será coberto com recursos provenientes de:

Excesso: 460.000,00

Fontes de Recurso

1 42 Royalties/Fundo Especial do Petróleo/Compensação Financeira Exploração de Recursos Minerais 460.000,00

Artigo 3o.- Este decreto entra em vigor na data de sua publicação.

VERA CRUZ, 01 de AGOSTO de 2017

MARCUS VINICIUS MARQUES GIL
PREFEITO MUNICIPAL

DECRETO FINANCEIRO (Nº 22/2017)



PREFEITURA DO MUNICÍPIO DE VERA CRUZ
Rua Alto Pombas, 84 - Mar Grande, Vera Cruz - BA, 44470-000
13891130/0001-03 Exercício: 2017

Page 1

DECRETO Nº 22 , DE 01 DE AGOSTO DE 2017

Altera o Quadro de Detalhamento de Despesa-QDD relativo ao programa de trabalho aprovado no orçamento para o exercício financeiro de 2016, e dá outras providências,

DECRETA:

Art.1º. Fica alterado o Quadro de Detalhamento de Despesa, nos termos do Anexo a este Decreto.

Art.2º. A alteração introduzida pelo presente Decreto não implica em abertura de crédito adicional, suplementar, especial ou mesmo extraordinário, já que é efetuada dentro dos critérios estabelecidos na Lei de Diretrizes Orçamentárias (Lei nº 925, de 14 de JULHO de 2016) e dentro dos valores autorizados para os poderes, órgãos e unidades contemplados.

Art.3º. Os serviços de contabilidade da Prefeitura Municipal providenciarão os registros relativos ao cumprimento dos termos deste Decreto.

Art.4º. Este Decreto entra em vigor na data de sua publicação.

MARCUS VINICIUS MARQUES GIL

Prefeito(a) Municipal

ANEXO

LOCAL: 02 09 SECRETARIA MUNICIPAL DE INFRA-ESTRUTURA E HABITAÇÃO-SEINFRA
Programa: 0009 INFRAESTRUTURA URBANA E SANEAMENTO BÁSICO - DIREITO DE TODOS NÓS

ACRÉSCIMOS

Categoria	Funcional		Fonte de Rec.	Valor
3.3.90.30.00	15.122.0009.2069.0000	Material de Consumo	0 1 42	37.440,00



PREFEITURA DO MUNICÍPIO DE VERA CRUZ
Rua Alto Pombas, 84 - Mar Grande, Vera Cruz - BA, 44470-000
13891130/0001-03 Exercício: 2017

Page 2

DECRETO Nº 22 , DE 01 DE AGOSTO DE 2017

LOCAL: 02 17 SUPERINTENDÊNCIA MUNICIPAL DE TRANSITO
Programa: 0010 QUALIDADE CONFORTO E SEGURANÇA NO TRÂNSITO E NO TRANSPORTE - DEVER DE TODOS NÓS

ACRÉSCIMOS

Categoria	Funcional		Fonte de Rec.	Valor
3.3.90.39.00	26.122.0010.2076.0000	Outros Serviços de Terceiros - Pessoa Jurídica	0 2 50	4.664,00
3.3.90.47.00	26.122.0010.2076.0000	Obrigações Tributárias e Contributivas	0 2 50	3.000,00
TOTAL DAS SUPLEMENTAÇÕES				45.104,00

LOCAL: 02 09 SECRETARIA MUNICIPAL DE INFRA-ESTRUTURA E HABITAÇÃO-SEINFRA
Programa: 0009 INFRAESTRUTURA URBANA E SANEAMENTO BÁSICO - DIREITO DE TODOS NÓS

REDUÇÕES

Categoria	Funcional		Fonte de Rec.	Valor
3.3.90.39.00	15.122.0009.2069.0000	Outros Serviços de Terceiros - Pessoa Jurídica	0 1 42	-37.440,00

LOCAL: 02 17 SUPERINTENDÊNCIA MUNICIPAL DE TRANSITO
Programa: 0010 QUALIDADE CONFORTO E SEGURANÇA NO TRÂNSITO E NO TRANSPORTE - DEVER DE TODOS NÓS

REDUÇÕES

Categoria	Funcional		Fonte de Rec.	Valor
3.3.90.30.00	26.122.0010.2076.0000	Material de Consumo	0 2 50	-3.000,00
3.3.90.36.00	26.122.0010.2076.0000	Outros Serviços de Terceiros - Pessoa Física	0 2 50	-2.120,00
3.3.90.46.00	26.122.0010.2076.0000	Auxílio-Alimentação	0 2 50	-1.017,60
3.3.90.49.00	26.122.0010.2076.0000	Auxílio Transporte	0 2 50	-1.526,40
TOTAL DAS ANULAÇÕES				-45.104,00

PROMULGAÇÃO (LEI Nº 748/2007) *

Vera Cruz

PREFEITURA MUNICIPAL
A SERVIÇO DA CIDADANIA

Gabinete do Prefeito

PREFEITURA MUNICIPAL DE VERA CRUZ
PUBLICADO

EM 27/12/17

ABIB REIMAO
94
78392
5025-87
CPF

LEI N.º 748/2007

Disciplina sobre a nova estrutura e composição do Conselho Municipal dos Direitos da Criança e do Adolescente e da outras providencias.

O PREFEITO MUNICIPAL DE VERA CRUZ, no uso de suas atribuições legais, de acordo com a Lei Orgânica do Município, e demais legislação pertinente, faz saber que a Câmara Municipal aprovou e eu sanciono a seguinte Lei:

CAPÍTULO I

DO CONSELHO MUNICIPAL DOS DIREITOS DA CRIANÇA E DO ADOLESCENTE

Seção I

DA FINALIDADE E COMPETÊNCIA

Art. 1º. O Conselho Municipal dos Direitos da Criança e do Adolescente – **CMDDCA**, órgão colegiado de deliberação superior, integrante da estrutura da Secretaria Municipal de Desenvolvimento Social, com o escopo de supervisionar, orientar e controlar as ações de execução da política de atendimento aos direitos da criança e do adolescente, tem as seguintes finalidades:

1. Promulgar diretrizes da política municipal do atendimento do direito das crianças e do adolescente, inclusive fixando prioridades para definição das ações correspondentes à aplicação de recursos técnicos financeiros;

2. Exercer a fiscalização, bem como a respeito da matéria de sua competência no tocante à elaboração de programas, projetos e planos voltados para a política de atendimento à criança e do adolescente;

3. Exercer a fiscalização da política municipal de atendimento à criança e ao adolescente, estabelecendo critérios, formas e meios de fiscalização aos órgãos, às ações e às entidades envolvidas na política de atendimento a criança e ao adolescente;

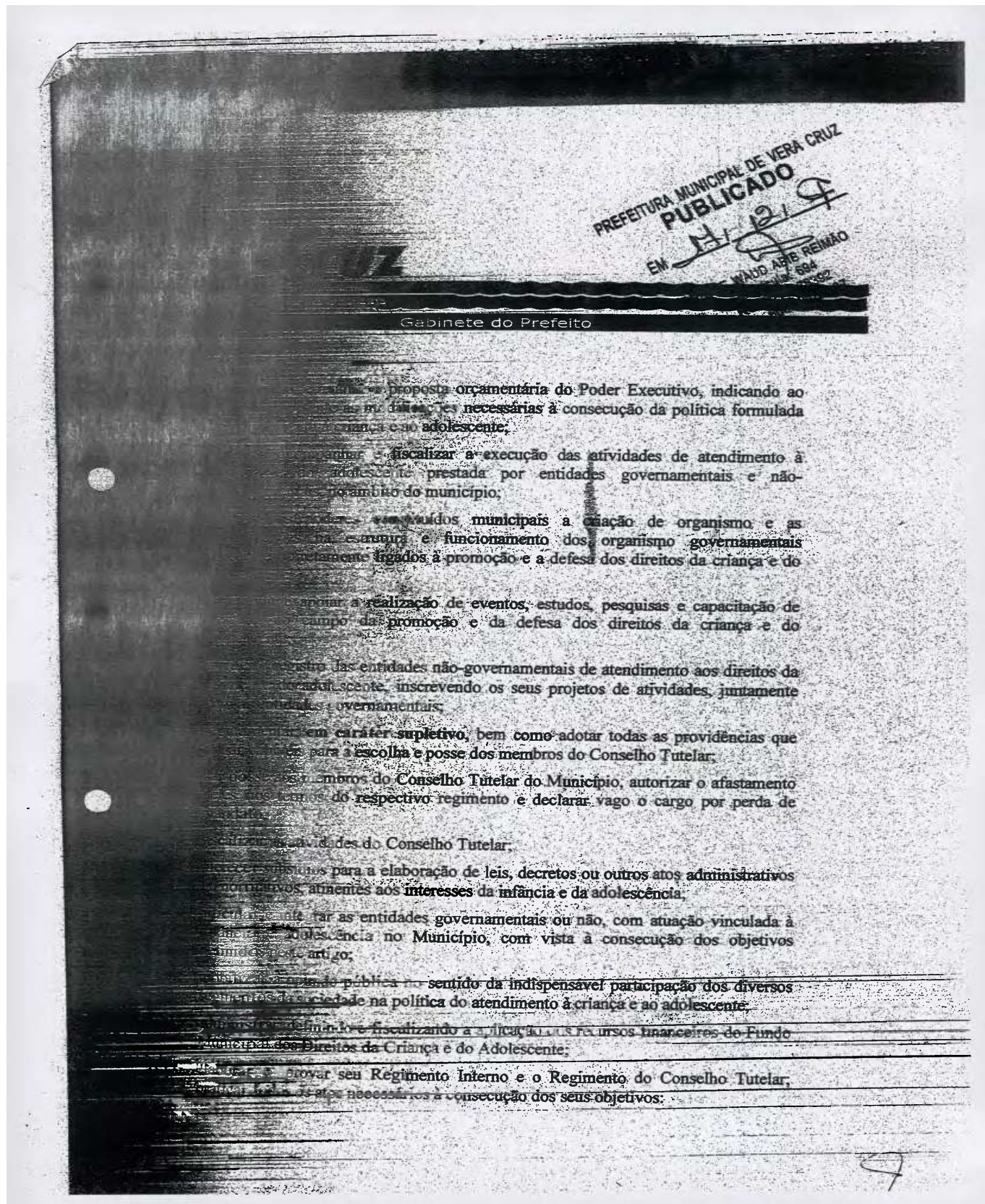

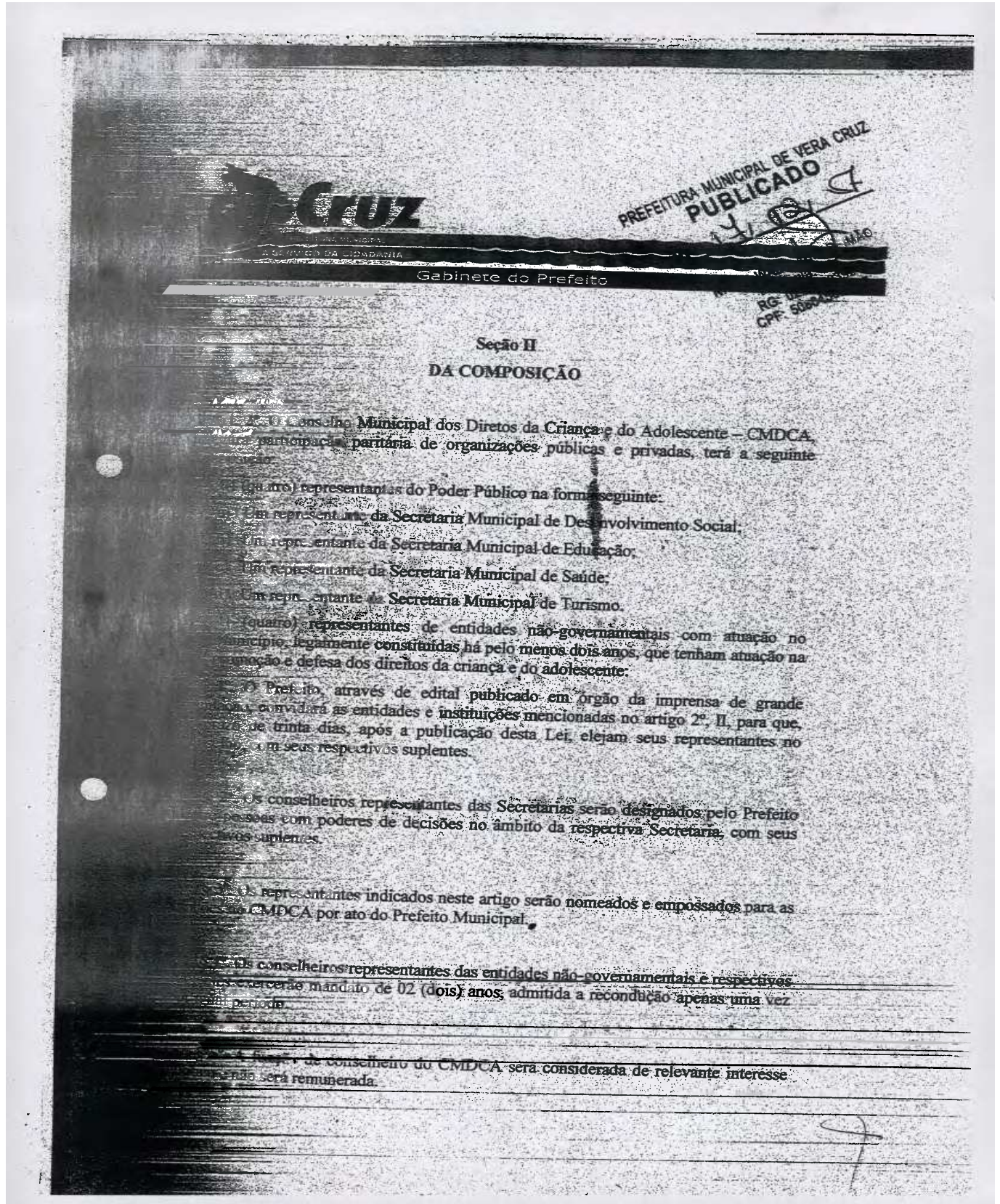

PREFEITURA MUNICIPAL DE VERA CRUZ
PUBLICADO
14/09/17
SECRETARIA DE ADMINISTRAÇÃO
CPF: 508.000.000-87

... poderão participar das reuniões do Conselho, com direito a voz e sem direito a voto, representantes de órgãos públicos internacionais, federais, estaduais e municipais e representantes de organizações não governamentais.

Seção III

DA ESTRUTURA E FUNCIONAMENTO

Art. 3º. O Conselho Municipal dos Direitos da Criança e do Adolescente - CMCA, terá a seguinte estrutura básica:

- Plenário;
- Presidência;
- Câmaras Técnicas;
- Secretaria Executiva.

Art. 4º. A organização da estrutura básica e as normas de funcionamento do Conselho serão definidas em seu Regimento Interno, aprovado mediante decreto do Prefeito Municipal, no prazo de 60 (sessenta) dias de publicação desta Lei.

Art. 5º. O Conselho será presidido por um dos Conselheiros escolhidos pelos seus membros para mandato de 02 (dois) anos, prorrogável por igual período.

Art. 6º. O poder executivo colocará à disposição do Conselho, recursos materiais e humanos necessários ao apoio técnico e administrativo.

CAPÍTULO II

DO FUNDO MUNICIPAL DOS DIREITOS DA CRIANÇA E DO ADOLESCENTE

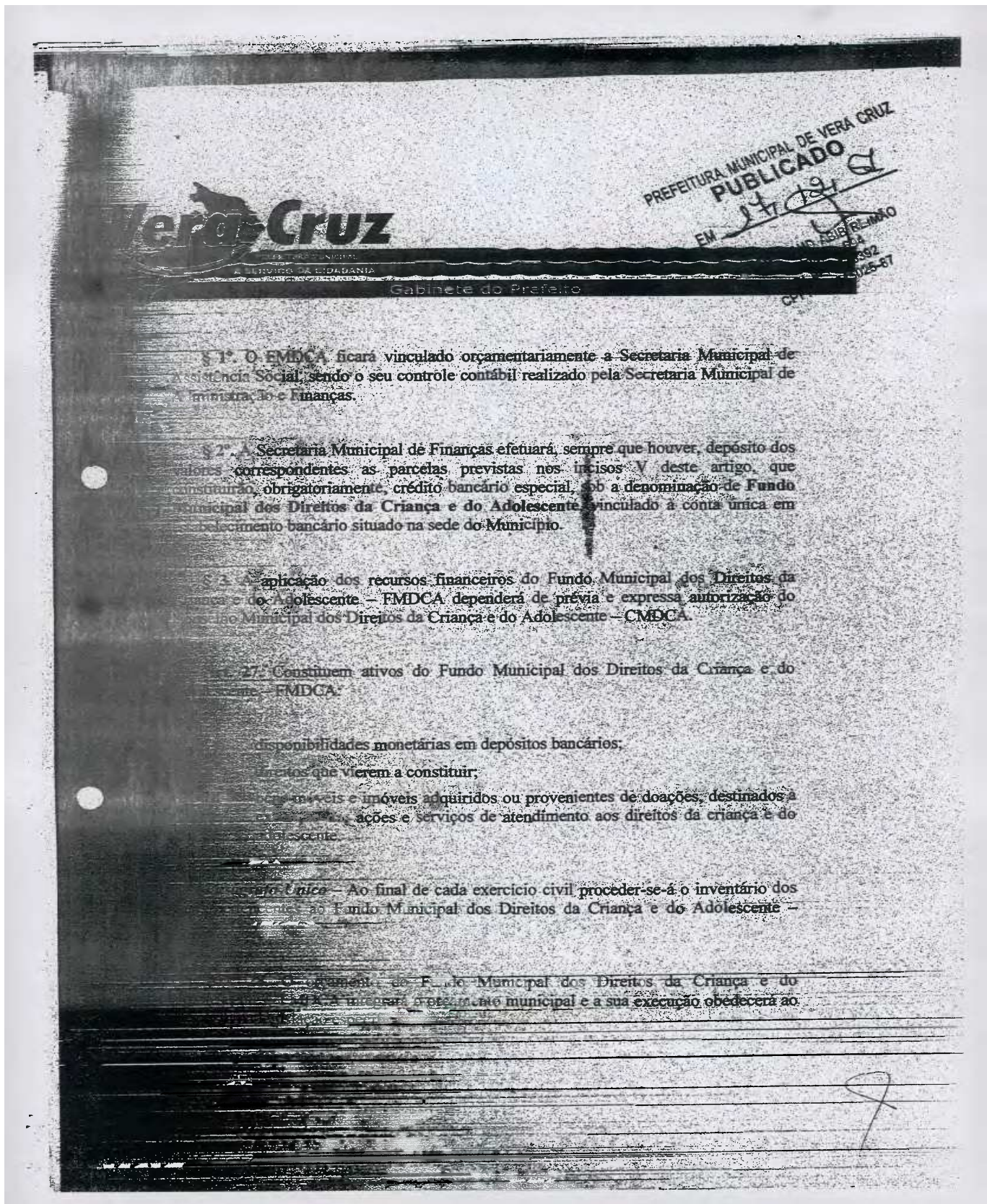

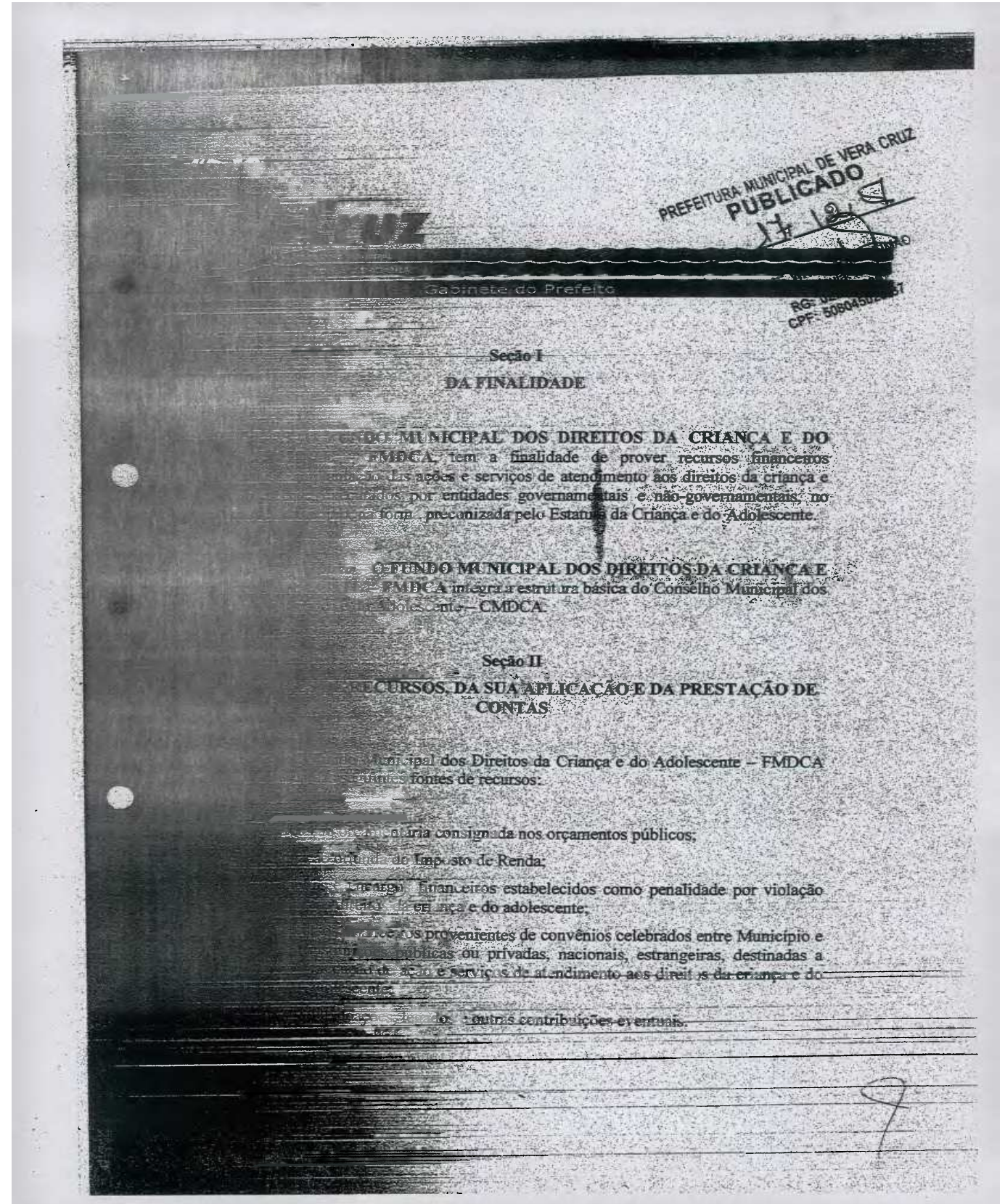

PREFEITURA MUNICIPAL DE VERA CRUZ
PUBLICADO

EM 17/12/07

ADRIANA REIMÃO

CPF: 360.123.456-87



PREFEITURA MUNICIPAL
SERVIÇO DA CIDADANIA

Gabinete do Prefeito

Saldo positivo do Fundo Municipal dos Direitos da Criança e do Adolescente - FMDCA - apurado em balanço em cada exercício financeiro será transferido para o exercício subsequente, a crédito do mesmo fundo.

Fundo Municipal dos Direitos da Criança e do Adolescente - FMDCA
Conselho Municipal dos Direitos da Criança e do Adolescente.

A secretária Municipal de Finanças prestará apoio técnico e administrativo ao Conselho Municipal dos Direitos da Criança e do Adolescente - CMDCA.

Seção VI

DAS DISPOSIÇÕES FINAIS

A aplicação do Fundo Municipal dos Direitos da Criança e do Adolescente - FMDCA será aprovada pelo Prefeito Municipal, na forma da legislação em vigor.

O Poder Executivo autorizado a adotar, no prazo máximo de 60 dias, após a publicação desta lei, os atos regulamentares e regimentais dela decorrentes.

Esta Lei entra em vigor na data de sua publicação, revogadas as disposições em contrário.

12 de dezembro de 2007.

[Illegible signature]
Vera Cruz

CATEGORIA: INSTRUMENTO DE GESTÃO FISCAL
(RGF) ANEXO 1 – DEMONST. DA DESPESA COM PESSOAL (2º QUADRIMESTRE/2017)

VERA CRUZ - PODER EXECUTIVO
PREFEITURA DO MUNICÍPIO DE VERA CRUZ
RELATÓRIO DE GESTÃO FISCAL
DEMONSTRATIVO DA DESPESAS COM PESSOAL
ORÇAMENTOS FISCAIS E DA SEGURIDADE SOCIAL
PERÍODO: Set/2016 a Ago/2017

RGF – ANEXO 1 (LRF, art. 55, inciso I, alínea "a")

RS 1

DESPESA COM PESSOAL	DESPESA EXECUTADAS	
	Set/2016 a Ago/2017	
	LIQUIDADAS	
(a)		
DESPESA BRUTA COM PESSOAL (I)	44.424.408,69	
Pessoal Ativo	39.773.294,86	
Pessoal Inativo e Pensionistas	503.970,83	
Outras Despesas de Pessoal decorrentes de Contratos de Terceirização (§ 1º do art. 18 da LRF)	4.147.143,00	
DESPESAS NÃO COMPUTADAS (§ 1º do art. 19 da LRF)(II)	3.741,70	
Indenizações por Demissão e Incentivos à Demissão Voluntária	0,00	
Decorrentes Decisão Judicial de período anterior ao da apuração	3.741,70	
Despesas de Exercícios Anteriores de período anterior ao da apuração	0,00	
Inativos e Pensionistas com Recursos Vinculados	0,00	
DESPESA LÍQUIDA COM PESSOAL (III) = (I-II)	44.420.666,99	

APURAÇÃO DO CUMPRIMENTO DO LIMITE LEGAL	VALOR	% SOBRE A RCL
RECEITA CORRENTE LÍQUIDA - RCL (V)	90.660.716,14	-
(-) Transferências obrigatórias da União relativas às emendas individuais(V)(§13,art.166 da CF)	0,00	
= RECEITA CORRENTE LÍQUIDA AJUSTADA (VI)	90.660.716,14	
DESPESA TOTAL COM PESSOAL - DTP (IV) = (IIa + IIb)	44.420.666,99	49,00
LIMITE MÁXIMO (VI) (incisos I, II e III, art. 20 da LRF)	48.956.786,72	54,00
LIMITE PRUDENCIAL (VII) = (0,95 x VI) (parágrafo único do art.22 da LRF)	46.508.947,38	51,30
LIMITE DE ALERTA (VIII) = (0,90 x VI) (inciso II do § 1º do art.59 da LRF)	44.061.108,04	48,60

Nota: Durante o exercício, somente as despesas liquidadas são consideradas executadas. No encerramento do exercício, as despesas não liquidadas inscritas em restos a pagar não-processados são também consideradas executadas. Dessa forma, para maior transparência, as despesas executadas estão segregadas em:

- a) Despesas liquidadas, consideradas aquelas em que houve a entrega do material ou serviço, nos termos do art. 63 da Lei 4.320/64;
b) Despesas empenhadas mas não liquidadas, inscritas em Restos a Pagar não-processados, consideradas liquidadas no encerramento do exercício, por força inciso II do art.35 da Lei 4.320/64

MARCUS VINICIUS MARQUES GIL
013.207.685-39
PREFEITO

ELISANGELA SANTOS FERANDES
648.041.785-20
CONTADOR - CRC 023809/O-9-BA

ADRIAN ARAUJO PEREIRA SILVA
000.369.875-06
SECRETÁRIO DA FAZENDA

(RGF) ANEXO 2 – DEMONST. DA DÍVIDA CONSOLIDADA LÍQUIDA – DCL (2º QUADRIMESTRE/2017)

PREFEITURA MUNICIPAL DE VERA CRUZ
RELATÓRIO DE GESTÃO FISCAL
DEMONSTRATIVO DA DÍVIDA CONSOLIDADA
ORÇAMENTOS FISCAIS E DA SEGURIDADE SOCIAL
PERÍODO: JANEIRO A AGOSTO/2017

RGF – ANEXO 2 (LRF, art. 55, inciso I, alínea "b")

RS 1

DÍVIDA CONSOLIDADA	SALDO DO EXERCÍCIO ANTERIOR	SALDO DO EXERCÍCIO 2017		
		Até o 1º Quadrimestre	Até o 2º Quadrimestre	Até o 3º Quadrimestre
DÍVIDA CONSOLIDADA - DC (I)	37.780.873,34	36.658.373,34	36.000.086,74	0,00
Dívida Mobiliária	0,00	0,00	0,00	0,00
Dívida Contratual	36.680.015,47	35.557.515,47	35.257.515,47	0,00
Empréstimos	0,00	0,00	0,00	0,00
Internos	0,00	0,00	0,00	0,00
Externos	0,00	0,00	0,00	0,00
Reestruturação da Dívida de Estados e Municípios	0,00	0,00	0,00	0,00
Financiamentos	70.000,00	70.000,00	70.000,00	0,00
Internos	70.000,00	70.000,00	70.000,00	0,00
Externos	0,00	0,00	0,00	0,00
Parcelamento e Renegociação de Dívidas	36.023.872,57	34.901.372,57	34.601.372,57	0,00
De Tributos	100.000,00	100.000,00	100.000,00	0,00
De Contribuições Previdenciárias	34.945.421,02	34.122.921,02	34.122.921,02	0,00
De Demais Contribuições Sociais	978.451,55	678.451,55	378.451,55	0,00
Do FGTS	0,00	0,00	0,00	0,00
Com Instituição Não Financeira	0,00	0,00	0,00	0,00
Demais Dívidas Contratuals	586.142,90	586.142,90	586.142,90	0,00
Precatórios posteriores a 05/05/2000 (inclusive) - Vencidos e não Pag	1.100.857,87	1.100.857,87	742.571,27	0,00
Outras Dívidas	0,00	0,00	0,00	0,00
DEDUÇÕES (II)	6.688.180,33	16.686.122,19	16.490.605,96	0,00
Disponibilidade de Caixa	6.688.180,33	16.686.122,19	16.490.605,96	0,00
Disponibilidade de Caixa Bruta	8.003.630,78	17.875.866,13	17.512.977,01	0,00
(-) Restos a Pagar Processados	1.315.450,45	1.189.743,94	1.022.371,05	0,00
Demais Haveres Financeiros	0,00	0,00	0,00	0,00
DÍV. CONSOLID. LÍQUIDA (DCL) (III)=(I-II)	31.092.693,01	19.972.251,15	19.509.480,78	0,00
RECEITA CORRENTE LÍQUIDA - RCL	97.078.228,46	94.668.400,18	90.660.716,14	0,00
% DA DC SOBRE A RCL (I/RCL)	38,92	38,72	39,71	0,00
% DA DCL SOBRE A RCL (III/RCL)	32,03	21,10	21,52	0,00
LIMITE DEFINIDO POR RESOLUÇÃO DO SENADO FEDERAL -	116.493.874,15	108.792.859,37	0,00	0,00
LIMITE DE ALERTA (Inciso III so § 1º do art.59 da LRF) - (%)	104.844.486,74	97.913.573,43	0,00	0,00
OUTROS VALORES NÃO INTEGRANTES DA DC	SALDO DO EXERCÍCIO ANTERIOR	SALDO DO EXERCÍCIO 2017		
		Até o 1º Quadrimestre	Até o 2º Quadrimestre	Até o 3º Quadrimestre
Precatórios Anteriores a 05/05/2000	0,00	0,00	0,00	0,00
Precatórios Posteriores a 05/05/2000 (Não incluídos na DC)	0,00	0,00	0,00	0,00
Passivo Atuarial	0,00	0,00	0,00	0,00
Insuficiência Financeira	0,00	0,00	0,00	0,00
Depósitos	0,00	0,00	0,00	0,00
RP Não-Processados de exercícios anteriores	0,00	0,00	0,00	0,00
Antecipação de Receita Orçamentária - ARO	0,00	0,00	0,00	0,00

MARCUS VINICIUS MARQUES GIL
013.207.685-39
PREFEITO

ELISANGELA SANTOS FERANDES
648.041.785-20
CONTADOR - CRC 023809/O-9-BA

ADRIAN ARAUJO PEREIRA SILVA
000.369.875-06
SECRETÁRIO DA FAZENDA

FONTE: SCPI - Contabilidade [8.21.16.2206], PREFEITURA MUNICIPAL DE VERA CRUZ

Portaria Nº 403 de 2016

(RGF) ANEXO 3 – DEMONST. DAS GARANTIAS E CONTRAGARANTIAS DE VALORES (2º QUADRIMESTRE/2017)

PREFEITURA MUNICIPAL DE VERA CRUZ
RELATÓRIO DE GESTÃO FISCAL
DEMONSTRATIVO DAS GARANTIAS E CONTRAGARANTIAS DE VALORES
ORÇAMENTOS FISCAIS E DA SEGURIDADE SOCIAL
PERÍODO: JANEIRO A AGOSTO/2017

RGF – ANEXO 3 (LRF, art. 55, inciso I, alínea "c" e art. 40, § 1º)

RS 1

GARANTIAS CONCEDIDAS	SALDO EXERCÍCIO ANTERIOR	SALDO DO EXERCÍCIO 2017	
		Até o 1º Quadrimestre	Até o 2º Quadrimestre
EXTERNAS (I)	0,00	0,00	0,00
Aval ou fiança em Operações de Crédito	0,00	0,00	0,00
Outras Garantias nos Termos da LRF	0,00	0,00	0,00
INTERNAS (II)	0,00	0,00	0,00
Aval ou fiança em Operações de Crédito	0,00	0,00	0,00
Outras garantias nos Termos da LRF	0,00	0,00	0,00
TOTAL GARANTIAS CONCEDIDAS (III) = (I + II)	0,00	0,00	0,00
RECEITA CORRENTE LÍQUIDA - RCL (IV)	97.078.228,46	94.668.400,18	90.660.716,14
% do TOTAL DAS GARANTIAS sobre a RCL	0,00	0,00	0,00
LIMITE DEFINIDO POR RESOL. DO SENADO FEDERAL < 22% >	21.357.210,26	20.827.048,04	19.945.357,55
LIMITE DE ALERTA (inciso III do §1º do art. 59 da LRF) < 19,8% >	19.221.489,24	18.744.343,24	17.950.821,80

CONTRAGARANTIAS RECEBIDAS	SALDO EXERCÍCIO ANTERIOR	SALDO DO EXERCÍCIO 2017	
		Até o 1º Quadrimestre	Até o 2º Quadrimestre
EXTERNAS (V)	0,00	0,00	0,00
Aval ou fiança em Operações de Crédito	0,00	0,00	0,00
Outras Garantias nos Termos da LRF	0,00	0,00	0,00
INTERNAS (VI)	0,00	0,00	0,00
Aval ou fiança em Operações de Crédito	0,00	0,00	0,00
Outras garantias nos Termos da LRF	0,00	0,00	0,00
TOTAL CONTRAGARANTIAS RECEBIDAS (VII) = (V + VI)	0,00	0,00	0,00

MARCUS VINICIUS MARQUES GIL
013.207.685-39
PREFEITO

ELIS ANGEA SANTOS FERANDES
648.041.785-20
CONTADOR - CRC 023809/O-9-BA

ADRIAN ARAUJO PEREIRA SILVA
000.369.875-06
SECRETÁRIO DA FAZENDA

(RGF) ANEXO 4 – DEMONST. DAS OPERAÇÕES DE CRÉDITO (2º QUADRIMESTRE/2017)

PREFEITURA MUNICIPAL DE VERA CRUZ
RELATÓRIO DE GESTÃO FISCAL
DEMONSTRATIVO DAS OPERAÇÕES DE CRÉDITO
ORÇAMENTOS FISCAIS E DA SEGURIDADE SOCIAL
PERÍODO: JANEIRO A AGOSTO/2017

RGF – ANEXO 4 (LRF, art. 55, inciso I, alínea "d" e inciso III alínea "c")

R\$ 1

OPERAÇÕES DE CRÉDITO	VALOR REALIZADO	
	No Quadrimestre de Referência	Até o Quadrimestre de Referência (a)
Mobiliária	0,00	0,00
Internas	0,00	0,00
Externas	0,00	0,00
Contratual	0,00	0,00
Internas	0,00	0,00
Empréstimos	0,00	0,00
Aquisição Financiada de Bens e Arrendamento Mercantil Financeiro	0,00	0,00
Antecipação de Receita pela Venda a Termo de Bens e Serviços	0,00	0,00
Assunção, Reconhecimento e Confissão de Dívidas (LRF, art. 29, § 1º)	0,00	0,00
Operações de crédito previstas no art. 7º § 3º da RSF nº 43/2001	0,00	0,00
Externa	0,00	0,00
Empréstimos	0,00	0,00
Aquisição Financiada de Bens e Arrendamento Mercantil Financeiro	0,00	0,00
Antecipação de Receita pela Venda a Termo de Bens e Serviços	0,00	0,00
Assunção, Reconhecimento e Confissão de Dívidas (LRF, art. 29, § 1º)	0,00	0,00
Operações de crédito previstas no art. 7º § 3º da RSF nº 43/2001	0,00	0,00

APURAÇÃO DO CUMPRIMENTO DOS LIMITES	VALOR	% SOBRE A RCL
RECEITA CORRENTE LÍQUIDA - RCL	90.660.716,14	100,00
OPERAÇÕES VEDADAS (II)	0,00	0,00
TOTAL CONSIDERADO PARA FINS DA APURAÇÃO DO CUMPRIMENTO DO LIMITE = (III)=(Ia+II)	0,00	0,00
LIMITE GERAL DEFINIDO POR RESOLUÇÃO DO SENADO FEDERAL PARA AS OPERAÇÕES DE CRÉDITO INTERNAS E EXTERNAS	14.505.714,58	16,00
LIMITE DE ALERTA (inciso III do §1º do art.59 da LRF)	13.055.143,12	14,40
OPERAÇÕES DE CRÉDITO POR ANTECIPAÇÃO DA RECEITA ORÇAMENTÁRIA	0,00	0,00
LIMITE DEFINIDO POR RESOLUÇÃO DO SENADO FEDERAL PARA AS OPERAÇÕES DE CRÉDITO POR ANTECIPAÇÃO DA RECEITA ORÇAMENTÁRIA	6.346.250,13	7,00

OUTRAS OPERAÇÕES QUE INTEGRAM A DÍVIDA CONSOLIDADA	VALOR REALIZADO	
	No Quadrimestre de Referência	Até o Quadrimestre de Referência (a)
Parcelamentos de Dívidas	0,00	0,00
Tributos	0,00	0,00
Contribuições Sociais	0,00	0,00
FGTS	0,00	0,00
Operações de reestruturação e recomposição do principal de dívidas	0,00	0,00

FONTE: SCPI - Contabilidade [8.21.16.2206], PREFEITURA MUNICIPAL DE VERA CRUZ

Portaria Nº 403 de 2016

MARCUS VINICIUS MARQUES GIL
013.207.685-39
PREFEITO

ELISANGEA SANTOS FERANDES
648.041.785-20
CONTADOR - CRC 023809/O-9-BA

ADRIAN ARAUJO PEREIRA SILVA
000.369.875-06
SECRETÁRIO DA FAZENDA

FONTE: SCPI - Contabilidade [8.21.16.2206], PREFEITURA MUNICIPAL DE VERA CRUZ

Portaria Nº 403 de 2016

(RGF) ANEXO 6 – DEMONST. SIMPLIFICADO DO RELATÓRIO DE GESTÃO FISCAL (2º QUADRIMESTRE/2017)

PREFEITURA MUNICIPAL DE VERA CRUZ
RELATÓRIO DE GESTÃO FISCAL
DEMONSTRATIVO CONSOLIDADO SIMPLIFICADO DO RELATÓRIO DE GESTÃO FISCAL
ORÇAMENTOS FISCAIS E DA SEGURIDADE SOCIAL
PERÍODO: ATÉ O 2º QUADRIMESTRE DE 2017

LRF, art. 48 – Anexo 6		RS 1	
RECEITA CORRENTE LÍQUIDA	VALOR ATÉ O BIMESTRE		
Receita Corrente Líquida	90.660.716,14		
DESPESA COM PESSOAL			
Despesa Total com Pessoal - DTP	44.420.666,99	49,00	
Limite Máximo(Incisos I,II e III, art. 20 da LRF)	48.956.786,72	54,00	
Limite Prudencial (§ único, art. 22 da LRF)	46.508.947,38	51,30	
DÍVIDA CONSOLIDADA			
Dívida Consolidada Líquida	19.509.480,78	21,52	
Limite Definido por Resolução do Senado Federal	108.792.859,37	120,00	
GARANTIAS DE VALORES			
Total das Garantias	0,00	0,00	
Limite Definido por Resolução do Senado Federal	19.945.357,55	22,00	
OPERAÇÕES DE CRÉDITO			
Operações de Crédito Internas e Externas	0,00	0,00	
Operações de Crédito por Antecipação da Receita	0,00	0,00	
Limite Definido p/ Senado Federal para Op. de Crédito Internas e Externas	14.505.714,58	16,00	
Limite Definido p/ Senado Federal para Op. de Crédito por Antec. da Receita	6.346.250,13	7,00	

MARCUS VINICIUS MARQUES GIL
013.207.685-39
PREFEITO

ELISANGELA SANTOS FERANDES
648.041.785-20
CONTADOR - CRC 023809/O-9-BA

ADRIAN ARAUJO PEREIRA SILVA
000.369.875-06
SECRETÁRIO DA FAZENDA

FONTE: SCPI - Contabilidade [8.21.16.2206], PREFEITURA MUNICIPAL DE VERA CRUZ

Portaria Nº 403 de 2016

(RREO) ANEXO 1 – BALANÇO ORÇAMENTÁRIO (4º BIMESTRE/2017)

PREFEITURA MUNICIPAL DE VERA CRUZ
RELATÓRIO RESUMIDO DA EXECUÇÃO ORÇAMENTÁRIA
BALANÇO ORÇAMENTÁRIO
ORÇAMENTOS FISCAIS E DA SEGURIDADE SOCIAL
PERÍODO: Janeiro a Agosto 2017/BIMESTRE Julho - Agosto

1 of 3

RREO – ANEXO 1 (LRF, Art. 52, inciso I, alíneas "a" e "b" do inciso II e § 1º)

RS 1

RECEITAS	PREVISÃO INICIAL	PREVISÃO ATUALIZADA (a)	RECEITAS REALIZADAS				SALDO A REALIZAR (a-c)
			BIMESTRE (b)	% (b/a)	JAN A AGO (c)	% (c/a)	
RECEITAS(EXCETO INTRA-ORÇAMENTÁRIAS)(I)	93.016.000,00	93.016.000,00	14.677.538,00	15,78	55.853.297,84	60,05	37.162.702,16
RECEITAS CORRENTES	89.016.000,00	89.016.000,00	14.559.278,00	16,36	55.576.324,91	62,43	33.439.675,09
RECEITA TRIBUTÁRIA	12.499.331,52	12.499.331,52	1.382.232,94	11,06	6.901.915,25	55,22	5.597.416,27
Impostos	11.414.331,52	11.414.331,52	1.198.535,23	10,50	6.019.679,57	52,74	5.394.651,95
Taxas	1.085.000,00	1.085.000,00	183.697,71	16,93	882.235,68	81,31	202.764,32
Contribuição de Melhoria	0,00	0,00	0,00	0,00	0,00	0,00	0,00
RECEITA DE CONTRIBUIÇÕES	1.159.090,26	1.159.090,26	0,00	0,00	98.540,69	8,50	1.060.549,57
Contribuições Sociais	0,00	0,00	0,00	0,00	0,00	0,00	0,00
Contribuição de Intervenção no Domínio Econômico	0,00	0,00	0,00	0,00	0,00	0,00	0,00
Contribuição para o Custeio do Serviço de Iluminação Púb	1.159.090,26	1.159.090,26	0,00	0,00	98.540,69	8,50	1.060.549,57
RECEITA PATRIMONIAL	981.283,44	981.283,44	121.029,68	12,33	617.989,42	62,98	363.294,02
Receitas Imobiliárias	0,00	0,00	0,00	0,00	0,00	0,00	0,00
Receitas de Valores Mobiliários	971.722,31	971.722,31	118.558,43	12,20	611.685,30	62,95	360.037,01
Receitas de Concessões e Permissões	0,00	0,00	0,00	0,00	0,00	0,00	0,00
Compensação Financeiras	0,00	0,00	0,00	0,00	0,00	0,00	0,00
Receita Decorrente do Direito de Exploração de Bens Púb	0,00	0,00	0,00	0,00	0,00	0,00	0,00
Receita da Cessão de Direitos	0,00	0,00	0,00	0,00	0,00	0,00	0,00
Outras Receitas Patrimoniais	9.561,13	9.561,13	2.471,25	25,85	6.304,12	65,93	3.257,01
RECEITA AGROPECUÁRIA	0,00	0,00	0,00	0,00	0,00	0,00	0,00
Receita da Produção Vegetal	0,00	0,00	0,00	0,00	0,00	0,00	0,00
Receita da Produção Animal e Derivados	0,00	0,00	0,00	0,00	0,00	0,00	0,00
Outras Receitas Agropecuárias	0,00	0,00	0,00	0,00	0,00	0,00	0,00
RECEITA INDUSTRIAL	0,00	0,00	0,00	0,00	0,00	0,00	0,00
Receita da Indústria Extrativa Mineral	0,00	0,00	0,00	0,00	0,00	0,00	0,00
Receita da Indústria de Transformação	0,00	0,00	0,00	0,00	0,00	0,00	0,00
Receita da Indústria de Construção	0,00	0,00	0,00	0,00	0,00	0,00	0,00
Outras Receitas da Indústria	0,00	0,00	0,00	0,00	0,00	0,00	0,00
RECEITA DE SERVIÇOS	0,00	0,00	0,00	0,00	0,00	0,00	0,00
Receita de Serviços	0,00	0,00	0,00	0,00	0,00	0,00	0,00
TRANSFERÊNCIAS CORRENTES	72.586.401,28	72.586.401,28	12.743.718,21	17,56	46.695.457,22	64,33	25.890.944,06
Transferências Intergovernamentais	72.001.401,28	72.001.401,28	12.335.317,59	17,13	46.217.439,53	64,19	25.783.961,75
Transferências de Instituições Privadas	0,00	0,00	0,00	0,00	0,00	0,00	0,00
Transferências do Exterior	0,00	0,00	0,00	0,00	0,00	0,00	0,00
Transferências de Pessoas	0,00	0,00	0,00	0,00	0,00	0,00	0,00
Transferências de Convênios	585.000,00	585.000,00	408.400,62	69,81	478.017,69	81,71	106.982,31
Transferências para o Combate à Fome	0,00	0,00	0,00	0,00	0,00	0,00	0,00
OUTRAS RECEITAS CORRENTES	1.789.893,50	1.789.893,50	312.297,17	17,45	1.262.422,33	70,53	527.471,17
Multas e Juros de Mora	502.394,35	502.394,35	137.604,90	27,39	377.948,57	75,23	124.445,78
Indenizações e Restituições	70.000,00	70.000,00	0,00	0,00	0,00	0,00	70.000,00
Receita da Dívida Ativa	1.202.793,06	1.202.793,06	132.664,19	11,03	708.432,93	58,90	494.360,13
Receitas Decorrentes de Aportes Periódicos para Amortiza	0,00	0,00	0,00	0,00	0,00	0,00	0,00
Receitas Correntes Diversas	14.706,09	14.706,09	42.028,08	285,79	176.040,83	197,06	-161.334,74
RECEITAS DE CAPITAL	4.000.000,00	4.000.000,00	118.260,00	2,96	276.972,93	6,92	3.723.027,07
OPERAÇÕES DE CRÉDITO	0,00	0,00	0,00	0,00	0,00	0,00	0,00
Operações de Crédito Internas	0,00	0,00	0,00	0,00	0,00	0,00	0,00
Operações de Crédito Externas	0,00	0,00	0,00	0,00	0,00	0,00	0,00
ALIENAÇÃO DE BENS	0,00	0,00	0,00	0,00	0,00	0,00	0,00
Alienação de Bens Móveis	0,00	0,00	0,00	0,00	0,00	0,00	0,00
Alienação de Bens Imóveis	0,00	0,00	0,00	0,00	0,00	0,00	0,00
AMORTIZAÇÃO DE EMPRÉSTIMOS	0,00	0,00	0,00	0,00	0,00	0,00	0,00
TRANSFERÊNCIAS DE CAPITAL	4.000.000,00	4.000.000,00	118.260,00	2,96	276.972,93	6,92	3.723.027,07
Transferências Intergovernamentais	0,00	0,00	0,00	0,00	158.712,93	0,00	-158.712,93
Transferências de Instituições Privadas	0,00	0,00	0,00	0,00	0,00	0,00	0,00
Transferências do Exterior	0,00	0,00	0,00	0,00	0,00	0,00	0,00
Transferências de Pessoas	0,00	0,00	0,00	0,00	0,00	0,00	0,00
Transferência de Outras Instit. Públicas	0,00	0,00	0,00	0,00	0,00	0,00	0,00
Transferências de Convênios	4.000.000,00	4.000.000,00	118.260,00	2,96	118.260,00	2,96	3.881.740,00
Transferência para o Combate à Fome	0,00	0,00	0,00	0,00	0,00	0,00	0,00
OUTRAS RECEITAS DE CAPITAL	0,00	0,00	0,00	0,00	0,00	0,00	0,00
Integralização do Capital Social	0,00	0,00	0,00	0,00	0,00	0,00	0,00
Remuneração das Disponibilidades	0,00	0,00	0,00	0,00	0,00	0,00	0,00

FONTE: SCPI - Contabilidade [8.21.16.2191], PREFEITURA MUNICIPAL DE VERA CRUZ

Portaria Nº 403 de 2016

Nota Explicativa

PREFEITURA MUNICIPAL DE VERA CRUZ
RELATÓRIO RESUMIDO DA EXECUÇÃO ORÇAMENTÁRIA
BALANÇO ORÇAMENTÁRIO
ORÇAMENTOS FISCAIS E DA SEGURIDADE SOCIAL
PERÍODO: Janeiro a Agosto 2017/BIMESTRE Julho - Agosto

2 of 3

RREO – ANEXO 1 (LRF, Art. 52, inciso I, alíneas "a" e "b" do inciso II e § 1º)

RS 1

RECEITAS	PREVISÃO INICIAL	PREVISÃO ATUALIZADA (a)	RECEITAS REALIZADAS				SALDO A REALIZAR (a-c)
			BIMESTRE (b)	% (b/a)	JAN A AGO (c)	% (c/a)	
Receitas de Capital Diversas	0,00	0,00	0,00	0,00	0,00	0,00	0,00
RECEITAS INTRA-ORÇAMENTÁRIAS (II)	0,00	0,00	0,00	0,00	0,00	0,00	0,00
Receita de Contribuições	0,00	0,00	0,00	0,00	0,00	0,00	0,00
Receita Patrimonial	0,00	0,00	0,00	0,00	0,00	0,00	0,00
Receita de Serviços	0,00	0,00	0,00	0,00	0,00	0,00	0,00
Outras Receitas Correntes	0,00	0,00	0,00	0,00	0,00	0,00	0,00
SUBTOTAL DAS RECEITAS (III)=(I+II)	93.016.000,00	93.016.000,00	14.677.538,00	15,78	55.853.297,84	60,05	37.162.702,16
OPERAÇÕES DE CRÉDITO - REFINANCIAMENTO (IV)	0,00	0,00	0,00	0,00	0,00	0,00	0,00
Operações de Crédito Internas	0,00	0,00	0,00	0,00	0,00	0,00	0,00
Mobiliária	0,00	0,00	0,00	0,00	0,00	0,00	0,00
Contratual	0,00	0,00	0,00	0,00	0,00	0,00	0,00
Operações de Crédito Externas	0,00	0,00	0,00	0,00	0,00	0,00	0,00
Mobiliária	0,00	0,00	0,00	0,00	0,00	0,00	0,00
Contratual	0,00	0,00	0,00	0,00	0,00	0,00	0,00
SUBTOTAL COM REFINANCIAMENTO (V) = (III+IV)	93.016.000,00	93.016.000,00	14.677.538,00	15,78	55.853.297,84	60,05	37.162.702,16
DÉFICIT (VI)							
TOTAL (VII) = (V+VI)	93.016.000,00	93.016.000,00	14.677.538,00	15,78	55.853.297,84	60,05	37.162.702,16
SALDOS DE EXERCÍCIOS ANTERIORES		0,00				0,00	
Recursos Arrecadados em Exercícios Anteriores - RPPS		0,00				0,00	
Superávit Financeiro		0,00				0,00	
Reabertura de Créditos Adicionais		0,00				0,00	

MARCUS VINICIUS MARQUES GIL
013.207.685-39
PREFEITO

ELISANGEA SANTOS FERANDES
648.041.785-20
CONTADOR - CRC 023809/O-9-BA

ADRIAN ARAUJO PEREIRA SILVA
000.369.875-06
SECRETÁRIO DA FAZENDA

Nota Explicativa

PREFEITURA MUNICIPAL DE VERA CRUZ
RELATÓRIO RESUMIDO DA EXECUÇÃO ORÇAMENTÁRIA
BALANÇO ORÇAMENTÁRIO
ORÇAMENTOS FISCAIS E DA SEGURIDADE SOCIAL
PERÍODO: Janeiro a Agosto 2017/BIMESTRE Julho - Agosto

3 of 3

RREO - ANEXO 1 (LRF, Art. 52, inciso I, alíneas "a" e "b" do inciso II e § 1º)

RS 1

DESPESAS	DOTACAO INICIAL (d)	DOTAÇÃO ATUALIZADA (e)	DESPESAS EMPENHADAS		SALDO (g) = (e-f)	DESPESAS LIQUIDADAS		SALDO (i) = (e-h)	DESPESAS PAGAS ATÉ O BIMESTRE (j)	INSCRITAS EM RESTOS A PAGAR NÃO PROCESSADOS ² (k)
			BIMESTRE	JAN A AGO (f)		BIMESTRE	JAN A AGO (h)			
DESPESAS (EXCETO INTRA-ORÇAMENTÁRIAS)(VIII)	93.016.000,00	93.566.000,00	8.077.909,29	72.447.383,59	21.118.616,41	12.044.294,57	47.709.565,14	45.856.434,86	46.535.069,92	0,00
DESPESAS CORRENTES	84.354.399,25	84.993.650,33	7.264.226,82	69.050.441,65	15.943.208,68	11.187.653,77	45.602.904,11	39.390.746,22	44.699.610,44	0,00
PESSOAL E ENCARGOS SOCIAIS	47.616.823,20	49.442.134,48	1.900.478,55	46.004.081,85	3.438.052,63	4.906.567,79	26.929.360,02	22.512.774,46	26.899.930,14	0,00
JUROS E ENCARGOS DA DÍVIDA	10.600,00	10.600,00	0,00	0,00	0,00	0,00	0,00	10.600,00	0,00	0,00
OUTRAS DESPESAS CORRENTES	36.726.976,05	35.540.915,85	5.363.748,27	23.046.359,80	12.494.556,05	6.281.085,98	18.673.544,09	16.867.371,76	17.799.680,30	0,00
DESPESAS DE CAPITAL	7.771.440,75	7.682.189,67	813.682,47	3.396.941,94	4.285.247,73	856.640,80	2.106.661,03	5.575.528,64	1.835.459,48	0,00
INVESTIMENTOS	6.512.820,95	5.773.569,87	413.682,47	1.624.499,13	4.149.070,74	562.992,57	1.021.185,61	4.752.384,26	749.984,06	0,00
INVERSÕES FINANCEIRAS	16.960,00	16.960,00	0,00	0,00	16.960,00	0,00	0,00	16.960,00	0,00	0,00
AMORTIZAÇÃO DA DÍVIDA	1.241.659,80	1.891.659,80	400.000,00	1.772.442,81	119.216,99	293.648,23	1.085.475,42	806.184,38	1.085.475,42	0,00
RESERVA DE CONTINGÊNCIA	890.160,00	890.160,00	0,00	0,00	890.160,00	0,00	0,00	890.160,00	0,00	0,00
DESPESAS (INTRA-ORÇAMENTÁRIAS)(IX)	0,00	0,00	0,00	0,00	0,00	0,00	0,00	0,00	0,00	0,00
SUBTOTAL DAS DESPESAS (X)=(VIII+IX)	93.016.000,00	93.566.000,00	8.077.909,29	72.447.383,59	21.118.616,41	12.044.294,57	47.709.565,14	45.856.434,86	46.535.069,92	0,00
AMORTIZAÇÃO DA DÍVIDA - REFINANCIAMENTO (XI)	0,00	0,00	0,00	0,00	0,00	0,00	0,00	0,00	0,00	0,00
Amortização da Dívida Interna	0,00	0,00	0,00	0,00	0,00	0,00	0,00	0,00	0,00	0,00
Dívida Mobiliária	0,00	0,00	0,00	0,00	0,00	0,00	0,00	0,00	0,00	0,00
Outras Dívidas	0,00	0,00	0,00	0,00	0,00	0,00	0,00	0,00	0,00	0,00
Amortização da Dívida Externa	0,00	0,00	0,00	0,00	0,00	0,00	0,00	0,00	0,00	0,00
Dívida Mobiliária	0,00	0,00	0,00	0,00	0,00	0,00	0,00	0,00	0,00	0,00
Outras Dívidas	0,00	0,00	0,00	0,00	0,00	0,00	0,00	0,00	0,00	0,00
SUBTOTAL COM REFINANCIAMENTO (XII)=(X+XI)	93.016.000,00	93.566.000,00	8.077.909,29	72.447.383,59	21.118.616,41	12.044.294,57	47.709.565,14	45.856.434,86	46.535.069,92	0,00
SUPERÁVIT (XIII)				0,00			8.143.732,70		9.318.227,92	
TOTAL (XIV)=(XII + XIII)	93.016.000,00	93.566.000,00	8.077.909,29	72.447.383,59		12.044.294,57	55.853.297,84		55.853.297,84	0,00
RESERVA DO RPPS	0,00	0,00	0,00	0,00	0,00	0,00	0,00	0,00	0,00	0,00

MARCUS VINICIUS MARQUES GIL
013.207.685-39
PREFEITO

ELISANGEA SANTOS FERANDES
648.041.785-20
CONTADOR - CRC 023809/O-9-BA

ADRIAN ARAUJO PEREIRA SILVA
000.369.875-06
SECRETÁRIO DA FAZENDA

(RREO) ANEXO 2 – DEMONST. DA EXECUÇÃO DAS DESPESAS POR FUNÇÃO/SUBFUNÇÃO (4º BIMESTRE/2017)

PREFEITURA DO MUNICÍPIO DE VERA CRUZ
RELATÓRIO RESUMIDO DA EXECUÇÃO ORÇAMENTÁRIA
DEMONSTRATIVO DA EXECUÇÃO DAS DESPESAS POR FUNÇÃO E SUBFUNÇÃO
ORÇAMENTOS FISCAIS E DA SEGURIDADE SOCIAL
PERÍODO: Janeiro a agosto 2017/BIMESTRE

RREO – Anexo 2 (LRF, Art. 52, inciso II, alínea "c")

RS 1

FUNÇÃO/SUBFUNÇÃO	DOTAÇÃO INICIAL	DOTAÇÃO ATUALIZADA (a)	DESPESAS EMPENHADAS			SALDO (c) = (a-b)	DESPESAS LIQUIDADAS			SALDO (e) = (a-d)	INSCRITAS EM RESTOS A PAGAR NÃO PROCESSADOS (f)
			BIMESTRE	ATÉ BIMESTRE (b)	% (b/total b)		BIMESTRE	ATÉ BIMESTRE (d)	% (d/total d)		
DESPESAS (EXCETO INTRA-ORÇAMENTÁRIAS) (I)	93.016.000,00	93.566.000,00	8.294.001,44	72.663.475,74	100,00	20.902.524,26	12.103.945,69	47.769.216,26	100,00	45.796.783,74	0,00
Legislativa	3.487.000,00	3.487.000,00	74.196,00	2.906.426,15	4,00	580.573,85	225.702,65	1.669.393,31	3,49	1.817.606,69	0,00
Ação Legislativa	3.487.000,00	3.487.000,00	74.196,00	2.906.426,15	4,00	580.573,85	225.702,65	1.669.393,31	3,49	1.817.606,69	0,00
Judiciária	423.328,74	371.288,74	220,00	169.224,69	0,23	202.064,05	23.950,33	151.963,68	0,32	219.325,06	0,00
Ação Judiciária	423.328,74	371.288,74	220,00	169.224,69	0,23	202.064,05	23.950,33	151.963,68	0,32	219.325,06	0,00
Administração	10.899.073,10	9.855.888,96	587.582,62	8.091.071,24	11,13	1.764.817,72	1.153.376,33	4.437.504,84	9,29	5.418.384,12	0,00
Administração Geral	10.446.690,79	9.303.406,65	537.582,62	7.691.161,24	10,58	1.612.245,41	1.114.277,51	4.217.205,62	8,83	5.086.201,03	0,00
Controle Interno	195.880,00	240.680,00	0,00	196.400,00	0,27	44.280,00	19.094,61	100.415,93	0,21	140.264,07	0,00
Formação de Recursos Humanos	18.020,00	12.720,00	0,00	630,00	0,00	12.090,00	0,00	630,00	0,00	12.090,00	0,00
Comunicação Social	32.066,31	32.066,31	0,00	0,00	0,00	32.066,31	0,00	0,00	0,00	32.066,31	0,00
Policliamento	169.316,00	219.316,00	50.000,00	188.010,00	0,26	31.306,00	20.004,21	104.383,29	0,22	114.932,71	0,00
Infra-Estrutura Urbana	28.620,00	44.520,00	0,00	14.870,00	0,02	29.650,00	0,00	14.870,00	0,03	29.650,00	0,00
Habitação Urbana	8.480,00	3.180,00	0,00	0,00	0,00	3.180,00	0,00	0,00	0,00	3.180,00	0,00
Assistência Social	3.393.654,81	3.343.654,81	279.780,32	1.798.924,17	2,48	1.544.730,64	314.068,66	823.225,52	1,72	2.520.429,29	0,00
Administração Geral	1.534.645,53	1.685.404,83	52.515,32	1.435.180,67	1,98	250.224,16	147.646,63	576.298,70	1,21	1.109.106,13	0,00
Assistência ao Idoso	50.472,96	12.720,00	0,00	0,00	0,00	12.720,00	0,00	0,00	0,00	12.720,00	0,00
Assistência à Criança e ao Adolescente	149.238,14	153.054,10	0,00	14.899,00	0,02	138.155,10	4.464,85	8.921,66	0,02	144.132,44	0,00
Assistência Comunitária	1.616.898,18	1.462.795,88	227.265,00	348.844,50	0,48	1.113.951,38	161.957,18	238.005,16	0,50	1.224.790,72	0,00
Alimentação e Nutrição	42.400,00	29.680,00	0,00	0,00	0,00	29.680,00	0,00	0,00	0,00	29.680,00	0,00
Previdência Social	1.257.298,12	1.257.298,12	0,00	951.694,98	1,31	305.603,14	118.605,30	504.404,85	1,06	752.893,27	0,00
Previdência do Regime Estatutário	1.257.298,12	1.257.298,12	0,00	951.694,98	1,31	305.603,14	118.605,30	504.404,85	1,06	752.893,27	0,00
Saúde	17.950.210,64	17.950.570,64	2.091.640,05	12.764.735,13	17,57	5.185.835,51	2.627.163,92	9.784.803,75	20,48	8.165.766,89	0,00
Administração Geral	2.453.785,04	2.504.326,73	371.204,43	1.876.702,92	2,58	627.623,81	440.400,62	1.232.403,68	2,58	1.271.923,05	0,00
Atenção Básica	7.123.068,99	4.927.128,99	392.267,97	3.895.204,10	5,36	1.031.924,89	650.491,96	3.286.622,06	6,88	1.640.506,93	0,00
Assistência Hospitalar e Ambulatorial	6.877.073,79	8.492.832,10	1.268.981,00	5.635.490,88	7,76	2.857.341,22	1.336.856,67	4.388.578,10	9,19	4.104.254,00	0,00
Suporte Profilático e Terapêutico	355.065,98	653.065,98	44.030,65	392.075,88	0,54	260.990,10	111.810,35	319.576,53	0,67	333.489,45	0,00
Vigilância Sanitária	129.366,47	166.366,47	5.000,00	136.655,35	0,19	29.711,12	8.539,06	77.306,80	0,16	89.059,67	0,00
Vigilância Epidemiológica	1.011.850,37	1.206.850,37	10.156,00	828.606,00	1,14	378.244,37	79.065,26	480.316,58	1,01	726.533,79	0,00
Educação	34.634.871,26	36.106.909,74	2.821.264,71	32.802.578,06	45,14	3.304.331,68	4.771.516,51	21.488.231,17	44,98	14.618.678,57	0,00
Administração Geral	3.834.905,58	5.913.706,11	1.786.495,61	5.446.744,33	7,50	466.961,78	2.722.223,04	4.908.333,73	10,28	1.005.372,38	0,00
Formação de Recursos Humanos	272.918,85	193.323,78	0,00	139.000,00	0,19	54.323,78	4.000,00	139.000,00	0,29	54.323,78	0,00
Alimentação e Nutrição	1.337.416,94	1.152.219,99	16.827,86	1.111.267,86	1,53	40.952,13	258.231,04	867.724,84	1,82	284.495,15	0,00
Ensino Fundamental	24.339.050,38	24.555.541,83	977.941,24	22.568.988,35	31,06	1.986.553,48	1.496.156,17	13.719.690,24	28,72	10.835.851,59	0,00
Ensino Superior	98.079,00	58.300,00	0,00	0,00	0,00	58.300,00	0,00	0,00	0,00	58.300,00	0,00

PREFEITURA DO MUNICÍPIO DE VERA CRUZ
RELATÓRIO RESUMIDO DA EXECUÇÃO ORÇAMENTÁRIA
DEMONSTRATIVO DA EXECUÇÃO DAS DESPESAS POR FUNÇÃO E SUBFUNÇÃO
ORÇAMENTOS FISCAIS E DA SEGURIDADE SOCIAL
PERÍODO: Janeiro a agosto 2017/BIMESTRE

RREO – Anexo 2 (LRF, Art. 52, inciso II, alínea "c")

RS 1

FUNÇÃO/SUBFUNÇÃO	DOTAÇÃO INICIAL	DOTAÇÃO ATUALIZADA (a)	DESPESAS EMPENHADAS			SALDO (c) = (a-b)	DESPESAS LIQUIDADAS			SALDO (e) = (a-d)	INSCRITAS EM RESTOS A PAGAR NÃO PROCESSADOS (f)
			BIMESTRE	ATÉ BIMESTRE (b)	% (b/total b)		BIMESTRE	ATÉ BIMESTRE (d)	% (d/total d)		
Educação Infantil	3.173.367,98	3.008.812,50	0,00	2.825.651,62	3,89	183.160,88	203.211,43	1.376.652,78	2,88	1.632.159,72	0,00
Educação de Jovens e Adultos	712.392,00	462.788,00	0,00	0,00	0,00	462.788,00	0,00	0,00	0,00	462.788,00	0,00
Educação Especial	803.140,53	746.317,53	40.000,00	710.925,90	0,98	35.391,63	87.694,83	476.829,58	1,00	269.487,95	0,00
Educação Básica	63.600,00	15.900,00	0,00	0,00	0,00	15.900,00	0,00	0,00	0,00	15.900,00	0,00
Cultura	594.540,00	445.540,00	51.885,70	99.685,70	0,14	345.854,30	80.979,70	88.779,70	0,19	356.760,30	0,00
Difusão Cultural	594.540,00	445.540,00	51.885,70	99.685,70	0,14	345.854,30	80.979,70	88.779,70	0,19	356.760,30	0,00
Urbanismo	14.613.791,57	15.113.966,23	1.585.268,99	9.826.991,26	13,52	5.286.974,97	2.097.793,12	6.835.034,64	14,31	8.278.931,59	0,00
Administração Geral	6.167.584,83	6.162.871,58	625.315,93	6.018.800,92	8,28	144.070,66	1.178.932,96	3.673.119,80	7,69	2.489.751,78	0,00
Infra-Estrutura Urbana	4.057.942,71	2.844.310,65	80.000,00	425.324,88	0,59	2.418.985,77	53.907,10	172.896,81	0,36	2.671.413,84	0,00
Serviços Urbanos	4.308.948,23	6.043.368,20	874.953,06	3.369.965,46	4,64	2.673.402,74	864.953,06	2.981.118,03	6,24	3.062.250,17	0,00
Transporte Rodoviário	79.315,80	63.415,80	5.000,00	12.900,00	0,02	50.515,80	0,00	7.900,00	0,02	55.515,80	0,00
Habitação	231.886,00	210.686,00	0,00	0,00	0,00	210.686,00	0,00	0,00	0,00	210.686,00	0,00
Administração Geral	32.712,00	32.712,00	0,00	0,00	0,00	32.712,00	0,00	0,00	0,00	32.712,00	0,00
Habitação Urbana	199.174,00	177.974,00	0,00	0,00	0,00	177.974,00	0,00	0,00	0,00	177.974,00	0,00
Saneamento	132.500,00	63.600,00	0,00	0,00	0,00	63.600,00	0,00	0,00	0,00	63.600,00	0,00
Saneamento Básico Urbano	132.500,00	63.600,00	0,00	0,00	0,00	63.600,00	0,00	0,00	0,00	63.600,00	0,00
Gestão Ambiental	50.000,00	50.000,00	0,00	0,00	0,00	50.000,00	0,00	0,00	0,00	50.000,00	0,00
Preservação e Conservação Ambiental	50.000,00	50.000,00	0,00	0,00	0,00	50.000,00	0,00	0,00	0,00	50.000,00	0,00
Agricultura	123.952,00	123.952,00	0,00	0,00	0,00	123.952,00	0,00	0,00	0,00	123.952,00	0,00
Administração Geral	91.092,00	91.092,00	0,00	0,00	0,00	91.092,00	0,00	0,00	0,00	91.092,00	0,00
Promoção da Produção Agropecuária	32.860,00	32.860,00	0,00	0,00	0,00	32.860,00	0,00	0,00	0,00	32.860,00	0,00
Transporte	1.003.217,92	1.035.017,92	126.592,15	759.900,99	1,05	275.116,93	231.973,67	344.817,49	0,72	690.200,43	0,00
Administração Geral	801.820,44	902.517,92	126.592,15	759.900,99	1,05	142.616,93	231.973,67	344.817,49	0,72	557.700,43	0,00
Formação de Recursos Humanos	20.140,00	5.300,00	0,00	0,00	0,00	5.300,00	0,00	0,00	0,00	5.300,00	0,00
Infra-Estrutura Urbana	116.457,48	95.400,00	0,00	0,00	0,00	95.400,00	0,00	0,00	0,00	95.400,00	0,00
Transporte Rodoviário	64.800,00	31.800,00	0,00	0,00	0,00	31.800,00	0,00	0,00	0,00	31.800,00	0,00
Desporto e Lazer	480.308,00	267.208,00	0,00	6.849,20	0,01	260.358,80	72,00	6.135,70	0,01	261.072,30	0,00
Desporto de Rendimento	120.000,00	109.100,00	0,00	830,00	0,00	108.270,00	0,00	150,00	0,00	108.950,00	0,00
Desporto Comunitário	147.460,00	95.260,00	0,00	5.819,20	0,01	89.440,80	0,00	5.819,20	0,01	89.440,80	0,00
Lazer	212.848,00	62.848,00	0,00	200,00	0,00	62.648,00	72,00	166,50	0,00	62.681,50	0,00
Encargos Especiais	2.850.207,84	2.993.258,84	675.570,90	2.485.394,17	3,42	507.864,67	458.743,50	1.634.921,61	3,42	1.358.337,23	0,00
Proteção e Benefícios ao Trabalhador	651.889,81	785.628,47	244.642,49	700.942,49	0,96	84.685,98	141.339,59	529.953,00	1,11	255.675,47	0,00
Serviço da Dívida Interna	2.198.318,03	2.207.630,37	430.928,41	1.784.451,68	2,46	423.178,69	317.403,91	1.104.968,61	2,31	1.102.661,76	0,00
Reserva de Contingência	890.160,00	890.160,00	0,00	0,00	0,00	890.160,00	0,00	0,00	0,00	890.160,00	0,00

PREFEITURA DO MUNICÍPIO DE VERA CRUZ
RELATÓRIO RESUMIDO DA EXECUÇÃO ORÇAMENTÁRIA
DEMONSTRATIVO DA EXECUÇÃO DAS DESPESAS POR FUNÇÃO E SUBFUNÇÃO
ORÇAMENTOS FISCAIS E DA SEGURIDADE SOCIAL
PERÍODO: Janeiro a agosto 2017/BIMESTRE

RREO – Anexo 2 (LRF, Art. 52, inciso II, alínea "c")

RS 1

FUNÇÃO/SUBFUNÇÃO	DOTAÇÃO INICIAL	DOTAÇÃO ATUALIZADA (a)	DESPESAS EMPENHADAS			SALDO (c) = (a-b)	DESPESAS LIQUIDADAS			SALDO (e) = (a-d)	INSCRITAS EM RESTOS A PAGAR NÃO PROCESSADOS (f)
			BIMESTRE	ATÉ BIMESTRE (b)	% (b/total b)		BIMESTRE	ATÉ BIMESTRE (d)	% (d/total d)		
Reserva de Contingência	890.160,00	890.160,00	0,00	0,00	0,00	890.160,00	0,00	0,00	0,00	890.160,00	0,00
DESPESAS INTRA-ORÇAMENTÁRIAS (II)	0,00	0,00	0,00	0,00	0,00	0,00	0,00	0,00	0,00	0,00	0,00
TOTAL (III)=(I+II)	93.016.000,00	93.566.000,00	8.294.001,44	72.663.475,74	100,00	20.902.524,26	12.103.945,69	47.769.216,26	100,00	45.796.783,74	0,00

MARCUS VINICIUS MARQUES GIL
013.207.685-39
PREFEITO

ELISANGEA SANTOS FERANDES
648.041.785-20
CONTADOR - CRC 023809/O-9-BA

ADRIAN ARAUJO PEREIRA SILVA
000.369.875-06
SECRETÁRIO DA FAZENDA

(RREO) ANEXO 5 – DEMONST. DO RESULTADO NOMINAL (4º BIMESTRE/2017)

PREFEITURA MUNICIPAL DE VERA CRUZ
RELATÓRIO RESUMIDO DA EXECUÇÃO ORÇAMENTÁRIA
DEMONSTRATIVO DO RESULTADO NOMINAL
ORÇAMENTO FISCAL E DA SEGURIDADE SOCIAL
PERÍODO: Janeiro a Agosto 2017/BIMESTRE Julho - Agosto

RREO – Anexo 5 (LRF, art 53, inciso III)

RS 1

DÍVIDA FISCAL LÍQUIDA	SALDO		
	Em 31 Dez 2016 (a)	Em 30 Jun 2017 (b)	Em 31 Ago 2017 (c)
DÍVIDA CONSOLIDADA (I)	37.780.873,34	36.358.373,34	36.000.086,74
DEDUÇÕES (II)	6.688.180,33	13.963.424,72	16.490.605,96
Disponibilidade de Caixa	6.688.180,33	13.963.424,72	16.490.605,96
Disponibilidade de Caixa Bruta	8.003.630,78	15.061.603,31	17.512.977,01
(-) Restos a Pagar Processados (Exceto Precatórios)	1.315.450,45	1.098.178,59	1.022.371,05
Demais Haveres Financeiros	0,00	0,00	0,00
DÍVIDA CONSOLIDADA LÍQUIDA (III)=(I-II)	31.092.693,01	22.394.948,62	19.509.480,78
RECEITA DE PRIVATIZAÇÕES (IV)	0,00	0,00	0,00
PASSIVOS RECONHECIDOS (V)	0,00	0,00	0,00
DÍVIDA FISCAL LÍQUIDA (VI) = (III+IV-V)	31.092.693,01	22.394.948,62	19.509.480,78
RESULTADO NOMINAL	PERÍODO DE REFERÊNCIA		
	No Bimestre (VIc - VIb)	JAN A AGO 2017 (VIc - VIa)	
RESULTADO NOMINAL	-2.885.467,84	-11.583.212,23	
DISCRIMINAÇÃO DA META FISCAL		VALOR CORRENTE	
META DE RESULTADO NOMINAL FIXADA NO ANEXO DE METAS FISCAIS DA LDO P/ O EXERCÍCIO DE REFERÊNCIA		-1.495.161,00	

MARCUS VINICIUS MARQUES GIL
013.207.685-39
PREFEITO

ELISANGELA SANTOS FERANDES
648.041.785-20
CONTADOR - CRC 023809/O-9-BA

ADRIAN ARAUJO PEREIRA SILVA
000.369.875-06
SECRETÁRIO DA FAZENDA

(RREO) ANEXO 6 – DEMONST. DO RESULTADO PRIMÁRIO - MUNICÍPIOS (4º BIMESTRE/2017)

PREFEITURA MUNICIPAL DE VERA CRUZ
RELATÓRIO RESUMIDO DA EXECUÇÃO ORÇAMENTÁRIA
DEMONSTRATIVO DO RESULTADO PRIMÁRIO
ORÇAMENTO FISCAL E DA SEGURIDADE SOCIAL
PERÍODO: Janeiro a Agosto 2017/BIMESTRE Julho - Agosto

Page 1 of 2

RREO – ANEXO 6 (LRF, art 53, inciso III)

R\$ 1

RECEITAS PRIMÁRIAS	PREVISÃO ATUALIZADA	RECEITAS REALIZADAS	
		Jan a Ago 2017	Jan a Ago 2016
RECEITAS PRIMÁRIAS CORRENTES (I)	88.044.277,69	55.014.658,64	57.342.561,47
Receita Tributária	12.499.331,52	6.925.740,08	6.690.555,16
IPTU	2.880.834,07	2.328.701,71	2.089.674,25
ISS	6.278.798,23	2.954.254,08	2.746.306,22
ITBI	749.657,37	568.329,07	361.639,67
IRRF	1.505.041,85	168.394,71	316.069,75
Taxas	1.085.000,00	906.060,51	0,00
Contribuição de Melhoria	0,00	0,00	0,00
Outras Receitas Tributárias	0,00	0,00	1.176.865,27
Receita de Contribuições	1.159.090,26	98.540,69	1.210.806,48
Receitas Previdenciárias	0,00	0,00	0,00
Outras Receitas de Contribuições	1.159.090,26	98.540,69	1.210.806,48
Receita Patrimonial Líquida	9.561,13	6.304,12	3.061,57
Receita Patrimonial	981.283,44	618.658,27	664.957,82
(-)Aplicações Financeiras	971.722,31	612.354,15	661.896,25
Transferências Correntes	72.586.401,28	46.695.457,22	48.502.980,61
LC 61/89	87.014,88	37.919,96	0,00
LC 87/96	23.004,00	12.495,12	0,00
Convênios	585.000,00	478.017,69	0,00
FPM	23.611.667,01	13.993.349,08	12.605.238,79
ICMS	5.428.781,09	3.237.650,58	3.082.873,76
IPVA	292.868,99	390.671,37	348.732,97
ITR	19.718,97	7.926,20	0,00
Outras Transferências Correntes	42.538.346,34	28.537.427,22	32.466.135,09
Demais Receitas Correntes	1.789.893,50	1.288.616,53	935.157,65
Dívida Ativa	1.202.793,06	708.432,93	524.191,52
Diversas Receitas Correntes	587.100,44	580.183,60	410.966,13
RECEITAS DE CAPITAL (II)	4.000.000,00	276.972,93	563.392,89
Operações de Crédito (III)	0,00	0,00	0,00
Amortização de Empréstimos (IV)	0,00	0,00	0,00
Alienação de Bens (V)	0,00	0,00	0,00
Transferências de Capital	4.000.000,00	276.972,93	563.392,89
Convênios	4.000.000,00	118.260,00	365.625,00
Outras Transferências de Capital	0,00	158.712,93	197.767,89
Outras Receitas de Capital	0,00	0,00	0,00
RECEITAS PRIMÁRIAS DE CAPITAL (VI)=(II-III-IV-V)	4.000.000,00	276.972,93	563.392,89
RECEITA PRIMÁRIA TOTAL(VII)=(I+VI)	92.044.277,69	55.291.631,57	57.905.954,36

FONTE: SCPI - Contabilidade [8.21.16.2206], PREFEITURA MUNICIPAL DE VERA CRUZ

Portaria Nº 403 de 2016

PREFEITURA MUNICIPAL DE VERA CRUZ
RELATÓRIO RESUMIDO DA EXECUÇÃO ORÇAMENTÁRIA
DEMONSTRATIVO DO RESULTADO PRIMÁRIO
ORÇAMENTO FISCAL E DA SEGURIDADE SOCIAL
PERÍODO: Janeiro a Agosto 2017/BIMESTRE Julho - Agosto

Page 2 of 2

RREO – ANEXO 6 (LRF, art 53, inciso III)

RS 1

DESPESAS PRIMÁRIAS	DOTAÇÃO ATUALIZADA	DESPESAS EMPENHADAS		DESPESAS LIQUIDADAS		INSCRITAS EM RESTOS A PAGAR NÃO PROCESSADOS	
		Jan a Ago 2017	Jan a Ago 2016	Jan a Ago 2017	Jan a Ago 2016	Em 2017	Em 2016
DESPESAS CORRENTES (VIII)	84.993.650,33	69.266.533,80	74.318.691,63	45.658.490,79	53.252.845,24	0,00	0,00
Pessoal e Encargos Sociais	49.442.134,48	46.004.081,85	43.081.181,04	26.929.360,02	26.507.386,62	0,00	0,00
Juros e Encargos da Dívida (IX)	10.600,00	0,00	0,00	0,00	0,00	0,00	0,00
Outras Despesas Correntes	35.540.915,85	23.262.451,95	31.237.510,59	18.729.130,77	26.745.458,62	0,00	0,00
DESPESAS PRIMÁRIAS CORRENTES (X) = (VIII-IX)	84.983.050,33	69.266.533,80	74.318.691,63	45.658.490,79	53.252.845,24	0,00	0,00
DESPESAS DE CAPITAL (XI)	7.682.189,67	3.396.941,94	3.089.697,34	2.110.725,47	2.074.676,59	0,00	0,00
Investimentos	5.773.569,87	1.624.499,13	2.136.575,00	1.021.185,61	1.310.557,91	0,00	0,00
Inversões Financeiras	16.960,00	0,00	0,00	0,00	0,00	0,00	0,00
Concessão de Empréstimos (XII)	0,00	0,00	0,00	0,00	0,00	0,00	0,00
Aquisição de Título de Capital já Integralizado(XIII)	0,00	0,00	0,00	0,00	0,00	0,00	0,00
Demais Inversões Financeiras	16.960,00	0,00	0,00	0,00	0,00	0,00	0,00
Amortização da Dívida (XIV)	1.891.659,80	1.772.442,81	953.122,34	1.089.539,86	764.118,68	0,00	0,00
DESPESAS PRIMÁRIAS DE CAPITAL (XV)=(XI-XII-XIII-XIV)	5.790.529,87	1.624.499,13	2.136.575,00	1.021.185,61	1.310.557,91	0,00	0,00
RESERVA DE CONTINGÊNCIA (XVI)	890.160,00	-	-	-	-	-	-
RESERVA DO RPPS (XVII)	0,00	-	-	-	-	-	-
DESPESAS PRIMÁRIAS TOTAL (XVIII)=(X+XV+XVI+XVII)	91.663.740,20	70.891.032,93	76.455.266,63	46.679.676,40	54.563.403,15	0,00	0,00
RESULTADO PRIMÁRIO (XIX)=(VII-XVIII)	380.537,49	-15.599.401,36	-18.549.312,27	8.611.955,17	3.342.551,21	0,00	0,00
SALDOS DE EXERCÍCIOS ANTERIORES	-	0,00	0,00	0,00	0,00	-	-

DISCRIMINAÇÃO DA META FISCAL

VALOR

META DE RESULTADO PRIMÁRIO FIXADA NO ANEXO DE METAS FISCAIS

MARCUS VINICIUS MARQUES GIL
013.207.685-39
PREFEITO

ELISANGEA SANTOS FERANDES
648.041.785-20
CONTADOR - CRC 023809/O-9-BA

ADRIAN ARAUJO PEREIRA SILVA
000.369.875-06
SECRETÁRIO DA FAZENDA

FONTE: SCPI - Contabilidade [8.21.16.2206], PREFEITURA MUNICIPAL DE VERA CRUZ

Portaria Nº 403 de 2016

(RREO) ANEXO 7 – DEMONST. DOS RESTOS A PAGAR POR PODER E ÓRGÃO (4º BIMESTRE/2017)

PREFEITURA MUNICIPAL DE VERA CRUZ
DEMONSTRATIVO DOS RESTOS A PAGAR POR PODER E ÓRGÃO
ORÇAMENTO FISCAL E DA SEGURIDADE SOCIAL
PERÍODO: Janeiro a Agosto 2017/BIMESTRE Julho - Agosto

RREO – Anexo 7 (LRF, art. 53, inciso V)

RS 1

PODER / ÓRGÃO	RESTOS A PAGAR PROCESSADOS E NÃO PROCESSADOS LIQUIDADOS EM EXERCÍCIOS ANTERIORES					RESTOS A PAGAR NÃO PROCESSADOS					Saldo Total L = (e + k)	
	Inscritos		Pagos (c)	Cancelados (d)	Saldo e = (a+b) - (c+d)	Inscritos		Liquidados (h)	Pagos (i)	Cancelados (j)		Saldo k = (f+g) - (i+j)
	Exercícios Anteriores (a)	Em 31 de Dezembro 2016 (b)				Exercícios Anteriores (f)	Em 31 de Dezembro 2016 (g)					
RESTOS A PAGAR (EXCETO INTRA-ORÇAMENTÁRIOS) (I)	866.190,74	449.259,71	293.079,40	0,00	1.022.371,05	0,00	0,00	0,00	0,00	0,00	0,00	1.022.371,05
02 PODER EXECUTIVO(exceto Intra-Orçam.)-(I)	866.190,74	449.259,71	293.079,40	0,00	1.022.371,05	0,00	0,00	0,00	0,00	0,00	0,00	1.022.371,05
0202 SECRETARIA DE GOVERNO E INOVAÇÃO - SEGOV	110.557,55	0,00	0,00	0,00	110.557,55	0,00	0,00	0,00	0,00	0,00	0,00	110.557,55
0203 SECRETARIA MUNICIPAL DE FAZENDA - SEFAZ	36.740,37	0,00	0,00	0,00	36.740,37	0,00	0,00	0,00	0,00	0,00	0,00	36.740,37
0204 SECRETARIA MUNICIPAL DE GESTÃO E PLANEJAMENTO-SEM	7.107,89	13.184,03	0,00	0,00	20.291,92	0,00	0,00	0,00	0,00	0,00	0,00	20.291,92
0205 SECRETARIA MUNICIPAL DE EDUCAÇÃO - SME	70.882,37	345.647,48	245.157,47	0,00	171.372,38	0,00	0,00	0,00	0,00	0,00	0,00	171.372,38
0206 SECRETARIA MUNICIPAL DE SAÚDE - SMS	514.487,54	14.118,08	5.250,00	0,00	523.355,62	0,00	0,00	0,00	0,00	0,00	0,00	523.355,62
0207 SECRETARIA MUNICIPAL DE PROMOÇÃO SOCIAL - SEMPS	21.311,70	44.882,53	42.671,93	0,00	23.522,30	0,00	0,00	0,00	0,00	0,00	0,00	23.522,30
0209 SECRETARIA MUNICIPAL DE INFRA-ESTRUTURA E HABITAÇÃO	88.469,38	0,00	0,00	0,00	88.469,38	0,00	0,00	0,00	0,00	0,00	0,00	88.469,38
0217 SUPERINTENDÊNCIA MUNICIPAL DE TRANSITO	0,00	31.427,59	0,00	0,00	31.427,59	0,00	0,00	0,00	0,00	0,00	0,00	31.427,59
0218 SECRETARIA MUN. CIDADE SUSTENTÁVEL, DESEN. E DEF.CIV	16.633,94	0,00	0,00	0,00	16.633,94	0,00	0,00	0,00	0,00	0,00	0,00	16.633,94
RESTOS A PAGAR (INTRA-ORÇAMENTÁRIOS) (II)	0,00	0,00	0,00	0,00	0,00	0,00	0,00	0,00	0,00	0,00	0,00	0,00
02 PODER EXECUTIVO(Intra-Orçam.)-(II)	0,00	0,00	0,00	0,00	0,00	0,00	0,00	0,00	0,00	0,00	0,00	0,00
TOTAL (III) = (I+II)	866.190,74	449.259,71	293.079,40	0,00	1.022.371,05	0,00	0,00	0,00	0,00	0,00	0,00	1.022.371,05

MARCUS VINICIUS MARQUES GIL
013.207.685-39
PREFEITO

ELISANGEA SANTOS FERANDES
648.041.785-20
CONTADOR - CRC 023809/O-9-BA

ADRIAN ARAUJO PEREIRA SILVA
000.369.875-06
SECRETÁRIO DA FAZENDA

(RREO) ANEXO 8 – DEMONST. DAS RECEITAS E DESPESAS COM MANUTENÇÃO E DESENV. DO ENSINO - MDE (4º BIMESTRE/2017)

PREFEITURA MUNICIPAL DE VERA CRUZ
ANEXO VIII
RELATÓRIO RESUMIDO DA EXECUÇÃO ORÇAMENTÁRIA
DEMONSTRATIVO DAS RECEITAS E DESPESAS COM MANUTENÇÃO E DESENVOLVIMENTO DO ENSINO - MDE - MUNICÍPIOS
ORÇAMENTO FISCAL E DA SEGURIDADE SOCIAL
PERÍODO: Janeiro a Agosto 2017 / BIMESTRE Julho - Agosto

Page 1 of 5

RS 1

RREO – Anexo 8 (LDB, Art. 72)

RECEITAS DO ENSINO				
RECEITA RESULTANTE DE IMPOSTOS (caput do art. 212 da Constituição)	PREVISÃO INICIAL	PREVISÃO ATUALIZADA (a)	RECEITAS REALIZADAS	
			Até o Bimestre (b)	(c)=(b/a)x100 (%)
1. RECEITAS DE IMPOSTOS	12.881.763,03	12.881.763,03	6.852.656,99	53,20
1.1 - Receita Resultante do Imposto sobre a Propriedade Predial e Territorial Urbana - IPTU	4.332.680,15	4.332.680,15	3.152.987,14	72,77
1.1.1 - IPTU	2.880.834,07	2.880.834,07	2.328.701,71	80,83
1.1.2 - Multas, Juros de Mora, Dívida Ativa e Outros Encargos do IPTU	1.451.846,08	1.451.846,08	824.285,43	56,77
1.2 - Receitas Resultante do Imposto sobre Transmissão Inter Vivos - ITBI	749.657,37	749.657,37	568.329,07	75,81
1.2.1 - ITBI	749.657,37	749.657,37	568.329,07	75,81
1.2.2 - Multas, Juros de Mora, Dívida Ativa e Outros Encargos do ITBI	0,00	0,00	0,00	0,00
1.3 - Receitas Resultante do Imposto sobre Serviços de Qualquer Natureza - ISS	6.294.383,66	6.294.383,66	2.962.946,07	47,07
1.3.1 - ISS	6.278.798,23	6.278.798,23	2.954.254,08	47,05
1.3.2 - Multas, Juros de Mora, Dívida Ativa e Outros Encargos do ISS	15.585,43	15.585,43	8.691,99	55,77
1.4 - Receitas Resultante do Imposto de Renda Retido na Fonte - IRRF	1.505.041,85	1.505.041,85	168.394,71	11,19
1.5 - Receitas Resultante do Imposto Territorial Rural - ITR (CF, art. 153, §4º, inciso III)	0,00	0,00	0,00	0,00
1.5.1 - ITR	0,00	0,00	0,00	0,00
1.5.2 - Multas, Juros de Mora, Dívida Ativa e Outros Encargos do ITR	0,00	0,00	0,00	0,00
2. RECEITAS DE TRANSFERÊNCIAS CONSTITUCIONAIS E LEGAIS	36.511.001,91	36.511.001,91	21.820.100,80	59,76
2.1 - Cota-Parte FPM	29.196.766,99	29.196.766,99	17.221.252,75	58,98
2.1.1 - Parcela referente à CF, art. 159, I alínea b	27.925.499,92	27.925.499,92	17.221.252,75	61,67
2.1.2 - Parcela referente à CF, art. 159, I alínea d	995.825,87	995.825,87	0,00	0,00
2.1.3 - Parcela referente à CF, art. 159, I alínea e	275.441,20	275.441,20	0,00	0,00
2.2 - Cota-Parte ICMS	6.785.976,36	6.785.976,36	4.047.063,02	59,64
2.3 - ICMS-Desoneração - L.C. nº87/1996	28.755,00	28.755,00	15.618,88	54,32
2.4 - Cota-Parte IPI-Exportação	108.768,61	108.768,61	37.919,96	34,86
2.5 - Cota-Parte ITR	24.648,71	24.648,71	9.907,71	40,20
2.6 - Cota-Parte IPVA	366.086,24	366.086,24	488.338,48	133,39
2.7 - Cota-Parte IOF-Ouro	0,00	0,00	0,00	0,00
3. TOTAL DA RECEITA DE IMPOSTOS (1+2)	49.392.764,94	49.392.764,94	28.672.757,79	58,05

PREFEITURA MUNICIPAL DE VERA CRUZ
ANEXO VIII
RELATÓRIO RESUMIDO DA EXECUÇÃO ORÇAMENTÁRIA
DEMONSTRATIVO DAS RECEITAS E DESPESAS COM MANUTENÇÃO E DESENVOLVIMENTO DO ENSINO - MDE - MUNICÍPIOS
ORÇAMENTO FISCAL E DA SEGURIDADE SOCIAL
PERÍODO: Janeiro a Agosto 2017 / BIMESTRE Julho - Agosto

Page 2 of 5

RREO – Anexo 8 (LDB, Art. 72)

RECEITAS ADICIONAIS PARA FINANCIAMENTO DO ENSINO	PREVISÃO INICIAL	PREVISÃO ATUALIZADA (a)	RECEITAS REALIZADAS		RS 1		
			Até o Bimestre (b)	(c) =(b/a)x100 (%)			
4. RECEITA DA APLICAÇÃO FINANCEIRA DE OUTROS RECURSOS DE IMPOSTOS VINCULADOS AO ENSINO	26.322,05	26.322,05	15.844,39		60,19		
5. RECEITA DE TRANSFERÊNCIA DO FNDE	2.786.397,22	2.786.397,22	1.499.750,12		53,82		
5.1 - Transferências do Salário-Educação	979.487,69	979.487,69	576.731,09		58,88		
5.2 - Transferências Diretas - PDDE	3.282,07	3.282,07	0,00		0,00		
5.3 - Transferências Diretas - PNAE	1.144.516,94	1.144.516,94	493.010,80		43,08		
5.4 - Transferências Diretas - PNATE	370.284,88	370.284,88	393.693,44		106,32		
5.5 - Outras Transferências do FNDE	16.831,13	16.831,13	0,00		0,00		
5.6 - Aplicação Financeira dos Recursos do FNDE	271.994,51	271.994,51	36.314,79		13,35		
6. RECEITA DE TRANSFERÊNCIAS DE CONVÊNIOS	4.498.017,50	4.498.017,50	653.953,59		14,54		
6.1 - Transferências de Convênios	4.348.859,22	4.348.859,22	546.277,69		12,56		
6.2 - Aplicação Financeira dos Recursos de Convênios	149.158,28	149.158,28	107.675,90		72,19		
7. RECEITA DE OPERAÇÕES DE CRÉDITO	0,00	0,00	0,00		0,00		
8. OUTRAS RECEITAS PARA FINANCIAMENTO DO ENSINO	0,00	0,00	0,00		0,00		
9. TOTAL DAS OUTRAS RECEITAS ADICIONAIS DO ENSINO (4+5+6+7+8)	7.310.736,77	7.310.736,77	2.169.548,10		29,68		
FUNDEB							
RECEITAS DO FUNDEB	PREVISÃO INICIAL	PREVISÃO ATUALIZADA (a)	RECEITAS REALIZADAS		RS 1		
			Até o Bimestre (b)	(c) =(b/a)x100 (%)			
10. RECEITAS DESTINADAS AO FUNDEB	7.047.946,97	7.047.946,97	4.140.088,49		58,74		
10.1 - Cota-Parte FPM Destinada ao FUNDEB - (20% de 2.1.1)	5.585.099,98	5.585.099,98	3.227.903,67		57,79		
10.2 - Cota-Parte ICMS Destinada ao FUNDEB - (20% de 2.2)	1.357.195,27	1.357.195,27	809.412,44		59,64		
10.3 - ICMS - Desoneração Destinada ao FUNDEB - (20% de 2.3)	5.751,00	5.751,00	3.123,76		54,32		
10.4 - Cota-Parte IPI-Exportação Destinada ao FUNDEB - (20% de 2.4)	21.753,73	21.753,73	0,00		0,00		
10.5 - Cota-Parte ITR Destinada ao FUNDEB - (20% de (1.5 + 2.5))	4.929,74	4.929,74	1.981,51		40,20		
10.6 - Cota-Parte IPVA Destinada ao FUNDEB - (20% de 2.6)	73.217,25	73.217,25	97.667,11		133,39		
11. RECEITAS RECEBIDAS DO FUNDEB	25.505.109,40	25.505.109,40	14.174.262,94		55,57		
11.1 - Transferências de Recursos do FUNDEB	17.765.939,51	17.765.939,51	10.437.915,87		58,75		
11.2 - Complementação da União ao FUNDEB	7.546.141,54	7.546.141,54	3.655.267,28		48,44		
11.3 - Receita de Aplicação Financeira dos Recursos do FUNDEB	193.028,35	193.028,35	81.079,79		42,00		
12. RESULTADO LÍQUIDO DAS TRANSFERÊNCIAS DO FUNDEB (11.1 - 10)	10.717.992,54	10.717.992,54	6.297.827,38		58,76		
DESPESAS DO FUNDEB	DOTAÇÃO INICIAL	DOTAÇÃO ATUALIZADA (d)	DESPESAS EMPENHADAS		DESPESAS LIQUIDADAS		INSCRITAS EM RESTOS A PAGAR NÃO PROCESSADOS (i)
			Até o Bimestre (e)	%(f)=(e/d)x100	Até o Bimestre (g)	%(h)=(g/d)x100	
13. PAGAMENTO DOS PROFISSIONAIS DO MAGISTÉRIO	16.154.096,05	16.154.096,05	15.400.240,85	95,33	8.650.334,70	53,55	0,00
13.1 - Com Educação Infantil	1.408.953,25	1.570.953,25	1.458.953,25	92,87	690.631,61	43,96	0,00
13.2 - Com Ensino Fundamental	14.745.142,80	14.583.142,80	13.941.287,60	95,60	7.959.703,09	54,58	0,00
14. OUTRAS DESPESAS	9.351.013,35	9.351.013,35	8.593.200,56	91,90	5.668.480,38	60,62	0,00
14.1 - Com Educação Infantil	1.268.562,37	1.140.429,37	1.140.429,37	100,00	462.087,17	40,52	0,00
14.2 - Com Ensino Fundamental	8.082.450,98	8.210.583,98	7.452.771,19	90,77	5.206.393,21	63,41	0,00
15. TOTAL DAS DESPESAS DO FUNDEB (13+14)	25.505.109,40	25.505.109,40	23.993.441,41	94,07	14.318.815,08	56,14	0,00

FONTE: SCPI - Contabilidade [8.21.16.2206], PREFEITURA MUNICIPAL DE VERA CRUZ

Portaria Nº 403 de 2016

PREFEITURA MUNICIPAL DE VERA CRUZ
ANEXO VIII
RELATÓRIO RESUMIDO DA EXECUÇÃO ORÇAMENTÁRIA
DEMONSTRATIVO DAS RECEITAS E DESPESAS COM MANUTENÇÃO E DESENVOLVIMENTO DO ENSINO - MDE - MUNICÍPIOS
ORÇAMENTO FISCAL E DA SEGURIDADE SOCIAL
PERÍODO: Janeiro a Agosto 2017 / BIMESTRE Julho - Agosto

Page 3 of 5

RREO – Anexo 8 (LDB, Art. 72)

DEDUÇÕES PARA FINS DE LIMITE DO FUNDEB		Valor					
16. RESTOS A PAGAR INSCRITOS NO EXERCÍCIO SEM DISPONIBILIDADE FINANCEIRA DE RECURSOS DO FUNDEB			0,00				
16.1 - FUNDEB 60%			0,00				
16.2 - FUNDEB 40%			0,00				
17. DESPESAS CUSTEADAS COM SUPERÁVIT FINANCEIRO, DO EXERCÍCIO ANTERIOR DO FUNDEB			0,00				
17.1 - FUNDEB 60%			0,00				
17.2 - FUNDEB 40%			0,00				
18. TOTAL DAS DEDUÇÕES CONSIDERADAS PARA FINS DE LIMITE DO FUNDEB (16+17)			0,00				
INDICADORES DO FUNDEB		Valor					
19. TOTAL DAS DESPESAS DO FUNDEB PARA FINS DE LIMITE (15-18)			14.318.815,08				
19.1 - Mínimo de 60% do FUNDEB na Remuneração do Magistério ¹ ((13-(16.1+17.1))/(11)x100%)			61,03				
19.2 - Máximo de 40% em Despesa com MDE, que não Remuneração do Magistério ((14-(16.2+17.2))/(11)x100%)			39,99				
19.3 - Máxima de 5% não Aplicado no Exercício (100-(19.1+19.2))%			-1,02				
CONTROLE DA UTILIZAÇÃO DE RECURSOS NO EXERCÍCIO SUBSEQÜENTE		Valor					
20. RECURSOS RECEBIDOS DO FUNDEB EM 2016 QUE NÃO FORAM UTILIZADOS			0,00				
21. DESPESAS CUSTEADAS COM O SALDO DO ITEM 20 ATÉ O 1º TRIMESTRE DE 2017			0,00				
DESPESAS COM AÇÕES TÍPICAS DE MDE	DOTAÇÃO INICIAL	DOTAÇÃO ATUALIZADA (d)	DESPESAS EMPENHADAS		DESPESAS LIQUIDADAS		INSCRITAS EM RESTOS A PAGAR NÃO PROCESSADOS (i)
			Até o Bimestre (e)	% (f)=(e/d)x100	Até o Bimestre (g)	% (h)=(g/d)x100	
22. EDUCAÇÃO INFANTIL	2.677.515,62	2.711.382,62	2.599.382,62	95,87	1.152.718,78	42,51	0,00
22.1 Creche	1.306.965,71	1.178.832,71	1.178.832,71	100,00	462.087,17	39,20	0,00
22.1.1 - Despesas Custeadas com Recursos do FUNDEB	1.306.965,71	1.178.832,71	1.178.832,71	100,00	462.087,17	39,20	0,00
22.1.2 - Despesas Custeadas com Outros Recursos de Impostos	0,00	0,00	0,00	0,00	0,00	0,00	0,00
22.2 Pré-escola	1.370.549,91	1.532.549,91	1.420.549,91	92,69	690.631,61	45,06	0,00
22.2.1 - Despesas Custeadas com Recursos do FUNDEB	1.370.549,91	1.532.549,91	1.420.549,91	92,69	690.631,61	45,06	0,00
22.2.2 - Despesas Custeadas com Outros Recursos de Impostos	0,00	0,00	0,00	0,00	0,00	0,00	0,00
23. ENSINO FUNDAMENTAL	27.630.257,95	29.393.908,43	27.312.659,68	92,92	18.378.589,17	62,53	0,00
23.1 - Despesas Custeadas com Recursos do FUNDEB	22.827.593,78	22.793.726,78	21.394.058,79	93,86	13.166.096,30	57,76	0,00
23.2 - Despesas Custeadas com Outros Recursos de Impostos	4.802.664,17	6.600.181,65	5.918.600,89	89,67	5.212.492,87	78,97	0,00
24. ENSINO MÉDIO	0,00	0,00	0,00	0,00	0,00	0,00	0,00
25. ENSINO SUPERIOR	58.300,00	58.300,00	0,00	0,00	0,00	0,00	0,00
26. ENSINO PROFISSIONAL NÃO INTEGRADO AO ENSINO REGULAR	0,00	0,00	0,00	0,00	0,00	0,00	0,00
27. OUTRAS	1.229.021,47	1.141.021,47	701.511,80	61,48	162.511,80	14,24	0,00
28. TOTAL DESPESAS AÇÕES TÍPICAS DE MANUTENÇÃO E DESENVOLVIMENTO (22+23+24+25+26+27)	31.595.095,04	33.304.612,52	30.613.554,10	91,92	19.693.819,75	59,13	0,00

FONTE: SCPI - Contabilidade [8.21.16.2206], PREFEITURA MUNICIPAL DE VERA CRUZ

Portaria Nº 403 de 2016

PREFEITURA MUNICIPAL DE VERA CRUZ
ANEXO VIII
RELATÓRIO RESUMIDO DA EXECUÇÃO ORÇAMENTÁRIA
DEMONSTRATIVO DAS RECEITAS E DESPESAS COM MANUTENÇÃO E DESENVOLVIMENTO DO ENSINO - MDE - MUNICÍPIOS
ORÇAMENTO FISCAL E DA SEGURIDADE SOCIAL
PERÍODO: Janeiro a Agosto 2017 / BIMESTRE Julho - Agosto

Page 4 of 5

RREO – Anexo 8 (LDB, Art. 72)

DEDUÇÕES CONSIDERADAS PARA FINS DE LIMITE CONSTITUCIONAL		Valor	
29. RESULTADOS LIQUIDOS DAS TRANSFERÊNCIAS DO FUNDEB = (12)		6.297.827,38	
30. DESPESAS CUSTEADAS COM A COMPLEMENTAÇÃO DO FUNDEB NO EXERCÍCIO		3.655.267,28	
31. RECEITA DE APLICAÇÃO FINANCEIRA DOS RECURSOS DO FUNDEB ATÉ O BIMESTRE = (49 h)		81.079,79	
32. DESPESAS CUSTEADAS COM O SUPERÁVIT FINANCEIRO, DO EXERCÍCIO ANTERIOR DO FUNDEB		0,00	
33. DESPESAS CUSTEADAS COM O SUPERÁVIT FINANCEIRO, DO EXERCÍCIO ANTERIOR, DE OUTROS RECURSOS DE IMPOSTOS		0,00	
34. RESTOS A PAGAR INSCRITOS NO EXERCÍCIO SEM DISPONIBILIDADE FINANCEIRA DE RECURSOS DE IMPOSTOS VINCULADOS AO ENSINO*		0,00	
35. CANCELAMENTO, NO EXERCÍCIO, DE RESTOS A PAGAR INSCRITOS COM DISPONIBILIDADE FINANCEIRA DE RECURSOS DE IMPOSTOS VINCULADOS AO ENSINO = (45g)		0,00	
36. TOTAL DAS DEDUÇÕES CONSIDERADAS PARA FINS DE LIMITE CONSTITUCIONAL (29+30+31+32+33+34+35)		10.034.174,45	
37. TOTAL DAS DESPESAS PARA FINS DE LIMITE ((22+23)-36)		9.497.133,50	
38. PERCENTUAL DE APLICAÇÃO EM MDE SOBRE A RECEITA LÍQUIDA DE IMPOSTOS ((37)/(3)x100)% - LIMITE CONSTITUCIONAL 25%		33,12	

OUTRAS INFORMAÇÕES PARA CONTROLE								
OUTRAS DESPESAS CUSTEADAS COM RECEITAS ADICIONAIS PARA FINANCIAMENTO DO ENSINO	DOTAÇÃO INICIAL	DOTAÇÃO ATUALIZADA (d)	DESPESAS EMPENHADAS		DESPESAS LIQUIDADAS		INSCRITAS EM RESTOS A PAGAR NÃO PROCESSADOS (i)	
			Até o Bimestre (e)	% (f)=(e/d)x100	Até o Bimestre (g)	% (h)=(g/d)x100		
39. DESPESAS CUSTEADAS COM A APLICAÇÃO FINANCEIRA DE OUTROS RECURSOS DE IMPOSTOS VI	0,00	0,00	0,00	0,00	0,00	0,00	0,00	
40. DESPESAS CUSTEADAS COM A CONTRIBUIÇÃO SOCIAL DO SALÁRIO-EDUCAÇÃO	647.553,45	683.680,40	431.340,00	63,09	363.577,40	53,18	0,00	
41. DESPESAS CUSTEADAS COM OPERAÇÕES DE CRÉDITO, '1	0,00	0,00	0,00	0,00	0,00	0,00	0,00	
42. DESPESAS CUSTEADAS COM OUTRAS RECEITAS PARA FINANCIAMENTO DO ENSINO	794.021,47	206.021,47	0,00	0,00	0,00	0,00	0,00	
43. TOTAL DAS OUTRAS DESPESAS CUSTEADAS COM RECEITAS ADICIONAIS PARA FINANCIAMENTO	1.441.574,92	889.701,87	431.340,00	48,48	363.577,40	40,87	0,00	
44. TOTAL GERAL DAS DESPESAS COM MDE (28+43)	33.036.669,96	34.194.314,39	31.044.894,10	90,79	20.057.397,15	58,66	0,00	

RESTOS A PAGAR INSCRITOS COM DISPONIBILIDADE FINANCEIRA DE RECURSOS DE IMPOSTOS VINCULADOS AO ENSINO	SALDO ATÉ O BIMESTRE	CANCELADO EM <ANO> (g)
45. RESTOS A PAGAR DE DESPESAS COM MDE	0,00	0,00
45.1 - Executadas com Recursos de Impostos Vinculados ao Ensino	0,00	0,00
45.2 - Executadas com Recursos do FUNDEB	0,00	0,00

PREFEITURA MUNICIPAL DE VERA CRUZ
ANEXO VIII
RELATÓRIO RESUMIDO DA EXECUÇÃO ORÇAMENTÁRIA
DEMONSTRATIVO DAS RECEITAS E DESPESAS COM MANUTENÇÃO E DESENVOLVIMENTO DO ENSINO - MDE - MUNICÍPIOS
ORÇAMENTO FISCAL E DA SEGURIDADE SOCIAL
PERÍODO: Janeiro a Agosto 2017 / BIMESTRE Julho - Agosto

Page 5 of 5

RREO – Anexo 8 (LDB, Art. 72)

R\$ 1

CONTROLE DA DISPONIBILIDADE FINANCEIRA	FUNDEB	SALÁRIO EDUCAÇÃO
46. DISPONIBILIDADE FINANCEIRA EM 31 DE DEZEMBRO DE 2016	200.308,30	50,00
47. (+) INGRESSO DE RECURSOS ATÉ O BIMESTRE	14.093.183,15	576.731,09
48. (-) PAGAMENTOS EFETUADOS ATÉ O BIMESTRE	14.436.229,77	603.007,37
48.1 - Orçamento do Exercício	14.294.738,18	603.007,37
48.2 - Restos a Pagar	141.491,59	0,00
49. (+) RECEITAS DE APLICAÇÃO FINANCEIRA DOS RECURSOS ATÉ O BIMESTRE	0,00	0,00
50. (=) DISPONIBILIDADE FINANCEIRA ATÉ O BIMESTRE	-142.738,32	-26.226,28
51. (+) Ajustes	-146.648,60	4.303,50
51.1 Retenções	-146.648,60	4.303,50
51.2 Conciliação Bancária	0,00	0,00
52. (=) SALDO FINANCEIRO CONCILIADO	-289.386,92	-21.922,78

MARCUS VINICIUS MARQUES GIL
013.207.685-39
PREFEITO

ELISANGELA SANTOS FERANDES
648.041.785-20
CONTADOR - CRC 023809/O-9-BA

ADRIAN ARAUJO PEREIRA SILVA
000.369.875-06
SECRETÁRIO DA FAZENDA

- 1) Limites mínimos anuais a serem cumpridos no encerramento do exercício.
- 2) Art. 21, § 2º, Lei 11.494/2007: "Até 5% dos recursos recebidos à conta dos Fundos, inclusive relativos à complementação da União recebidos nos termos do §1º do art. 6º desta Lei, poderão ser utilizados no 1º trimestre do exercício imediatamente subsequente, mediante abertura de crédito adicional."
- 3) Caput do artigo 212 da CF/1988
- 4) Os valores referentes à parcela dos Restos a Pagar inscritos sem disponibilidade financeira vinculada à educação deverão ser informados somente no RREO do último bimestre do exercício.
- 5) Limites mínimos anuais a serem cumpridos no encerramento do exercício, no âmbito de atuação prioritária, conforme LDB, art. 11, V.
- 6) Nos cinco primeiros bimestres do exercício o acompanhamento poderá ser feito com base na despesa empenhada ou na despesa
- 7) Essa coluna poderá ser apresentada somente no último bimestre

(RREO) ANEXO 12 – DEMONST. DAS RECEITAS E DESPESAS COM AÇÕES E SERVIÇOS PÚBLICOS DE SAÚDE (4º BIMESTRE/2017)

PREFEITURA MUNICIPAL DE VERA CRUZ
RELATÓRIO RESUMIDO DA EXECUÇÃO ORÇAMENTÁRIA
DEMONSTRATIVO DA RECEITA DE IMPOSTOS E DAS DESPESAS PRÓPRIAS COM SAÚDE
ORÇAMENTOS FISCAIS E DA SEGURIDADE SOCIAL
Referência: Julho - Agosto/2017

RREO – ANEXO 12 (LC 141/2012, art. 35)

RS 1

RECEITAS PARA APURAÇÃO DA APLICAÇÃO EM SERVIÇOS PÚBLICOS DE SAÚDE	PREVISÃO INICIAL	PREVISÃO ATUALIZADA (a)	RECEITAS REALIZADAS	
			Jan a Ago 2017 (b)	% (b/a)
RECEITAS DE IMPOSTOS LÍQUIDA (I)	12.882.969,85	12.882.969,85	6.852.656,99	53,19
Imposto Predial e Territorial Urbano - IPTU	2.880.834,07	2.880.834,07	2.328.701,71	80,83
Imposto sobre Transmissão de Bens Intervivos - ITBI	749.657,37	749.657,37	568.329,07	75,81
Imposto sobre Serviços de Qualquer Natureza - ISS	6.278.798,23	6.278.798,23	2.954.254,08	47,05
Imposto de Renda Retido na Fonte - IRRF	1.505.041,85	1.505.041,85	168.394,71	11,19
Imposto Territorial Rural - ITR	0,00	0,00	0,00	0,00
Multas, Juros de Mora e Outros Encargos dos Impostos	56.854,21	56.854,21	49.936,78	87,83
Dívida Ativa dos Impostos	1.166.588,59	1.166.588,59	633.694,33	54,32
Multas, Juros de Mora e Outros Encargos da Dívida Ativa	245.195,53	245.195,53	149.346,31	60,91
RECEITA DE TRANSFERÊNCIAS CONSTITUCIONAIS E LEGAIS (II)	35.239.734,84	35.239.734,84	21.820.100,80	61,92
Cota-Parte do FPM	27.925.499,92	27.925.499,92	17.221.252,75	61,67
Cota-Parte do ITR	24.648,71	24.648,71	9.907,71	40,20
Cota-Parte do IPVA	366.086,24	366.086,24	488.338,48	133,39
Cota-Parte do ICMS	6.785.976,36	6.785.976,36	4.047.063,02	59,64
Cota-Parte IPI-Exportação	108.768,61	108.768,61	37.919,96	34,86
Compensação Financeiras Provenientes de Impostos e Transf. Constitucionais	28.755,00	28.755,00	15.618,88	54,32
Desoneração ICMS (LC 87/96)	28.755,00	28.755,00	15.618,88	54,32
Outras	0,00	0,00	0,00	0,00
TOTAL DAS RECEITAS PARA APURAÇÃO DA APLICAÇÃO EM AÇÕES E SERVIÇOS PÚBLICOS DE SAÚDE (III) = I+II	48.122.704,69	48.122.704,69	28.672.757,79	59,58

RECEITAS ADICIONAIS PARA FINANCIAMENTO DA SAÚDE	PREVISÃO INICIAL	PREVISÃO ATUALIZADA (c)	RECEITAS REALIZADAS	
			Jan a Ago 2017 (d)	% (d/c) x 100
TRANSFERÊNCIA DE RECURSOS DO SISTEMA ÚNICO DE SAÚDE-SUS	10.355.771,31	10.355.771,31	6.965.943,80	67,27
Provenientes da União	9.674.154,17	9.674.154,17	6.545.850,68	67,66
Provenientes dos Estados	548.800,07	548.800,07	291.750,00	53,16
Proveniente de Outros Municípios	0,00	0,00	0,00	0,00
Outras Receitas do SUS	132.817,07	132.817,07	128.343,12	96,63
TRANSFERÊNCIA VOLUNTÁRIAS	0,00	0,00	0,00	0,00
RECEITAS DE OPERAÇÕES DE CRÉDITO VINCULADAS À SAÚDE	0,00	0,00	0,00	0,00
OUTRAS RECEITAS PARA FINANCIAMENTO DA SAÚDE	0,00	0,00	0,00	0,00
TOTAL RECEITAS ADICIONAIS PARA FINANCIAMENTO DA SAÚDE	10.355.771,31	10.355.771,31	6.965.943,80	67,27

DESPESAS COM SAÚDE (Por Grupo de Natureza da Despesa)	DOTAÇÃO INICIAL	DOTAÇÃO ATUALIZADA (e)	DESPESAS EMPENHADAS		DESPESAS LIQUIDADAS		INSCRITOS EM RESTOS A PAGAR NÃO PROCESSADOS
			Jan a Ago 2017 (f)	% (f/e) x 100	Jan a Ago 2017 (g)	% (g/e) x 100	
DESPESAS CORRENTE	17.557.472,39	17.429.732,39	12.515.135,13	71,80	9.543.197,25	54,75	0,00
Pessoal e Encargos Sociais (inclui Patronal)	7.343.709,66	6.269.269,66	4.857.433,47	77,48	2.750.021,65	43,87	0,00
Juros e Encargos da Dívida	0,00	0,00	0,00	0,00	0,00	0,00	0,00
Outras Despesas Correntes	10.213.762,73	11.160.462,73	7.657.701,66	68,61	6.793.175,60	60,87	0,00
DESPESAS DE CAPITAL	392.738,25	520.838,25	249.600,00	47,92	241.606,50	46,39	0,00
Investimentos	392.738,25	520.838,25	249.600,00	47,92	241.606,50	46,39	0,00
Inversões Financeiras	0,00	0,00	0,00	0,00	0,00	0,00	0,00
Amortização da Dívida	0,00	0,00	0,00	0,00	0,00	0,00	0,00
TOTAL DAS DESPESAS COM SAÚDE (IV)	17.950.210,64	17.950.570,64	12.764.735,13	71,11	9.784.803,75	54,51	0,00

FONTE: SCPI - Contabilidade [8.21.16.2206], PREFEITURA MUNICIPAL DE VERA CRUZ

Portaria Nº 403 de 2016

PREFEITURA MUNICIPAL DE VERA CRUZ
RELATÓRIO RESUMIDO DA EXECUÇÃO ORÇAMENTÁRIA
DEMONSTRATIVO DA RECEITA DE IMPOSTOS E DAS DESPESAS PRÓPRIAS COM SAÚDE
ORÇAMENTOS FISCAIS E DA SEGURIDADE SOCIAL
Referência: Julho - Agosto/2017

RREO – ANEXO 12 (LC 141/2012, art. 35)

RS 1

DESPESAS COM SAÚDE NÃO COMPUTADAS PARA FINS DE APURAÇÃO DO PERCENTUAL MÍNIMO	DOTAÇÃO INICIAL	DOTAÇÃO ATUALIZADA	DESPESAS EMPENHADAS		DESPESAS LIQUIDADAS		INSCRITOS EM RESTOS A PAGAR NÃO PROCESSADOS
			Jan a Ago 2017 (h)	% (h/IVf) x 100	Jan a Ago 2017 (i)	% (i/IVg) x 100	
DESPESAS COM INATIVOS E PENSIONISTAS	0,00	0,00	0,00	0,00	0,00	0,00	0,00
DESPESA COM ASSISTÊNCIA À SAÚDE QUE NÃO ATENDE AO PRINCÍPIO DE ACESSO UNIVERSAL	0,00	0,00	0,00	0,00	0,00	0,00	0,00
DESPESAS CUSTEADAS COM OUTROS RECURSOS	10.301.920,39	10.301.920,39	8.234.151,35	64,51	6.915.666,24	70,68	0,00
Recursos de Transferência do Sistema Único de Saúde - SUS	10.301.920,39	10.301.920,39	8.234.151,35	64,51	6.915.666,24	70,68	0,00
Recursos de Operações de Crédito	0,00	0,00	0,00	0,00	0,00	0,00	0,00
Outros Recursos	0,00	0,00	0,00	0,00	0,00	0,00	0,00
OUTRAS AÇÕES E SERVIÇOS NÃO COMPUTADOS	0,00	0,00	0,00	0,00	0,00	0,00	0,00
RESTOS A PAGAR NÃO PROCESSADOS INSCRITOS INDEVIDAMENTE NO EXERCÍCIO SEM DISPONIBILIDADE FINANCEIRA	0,00	0,00	0,00		0,00	0,00	0,00
DESPESAS CUSTEADAS COM DISPONIBILIDADE DE CAIXA VINCULADA AOS RESTOS A PAGAR CANCELADOS	0,00	0,00	0,00		0,00	0,00	0,00
DESPESAS CUSTEADAS COM RECURSOS VINCULADOS À PARCELA DO PERCENTUAL MÍNIMO QUE NÃO FOI APLICADA EM AÇÕES E SERVIÇOS DE SAÚDE EM EXERCÍCIOS ANTERIORES	0,00	0,00	0,00		0,00	0,00	0,00
TOTAL DAS DESPESAS COM SAÚDE NÃO COMPUTADAS (V)	10.301.920,39	10.301.920,39	8.234.151,35	64,51	6.915.666,24	70,68	0,00
TOTAL DESPESAS COM AÇÕES E SERVIÇOS PÚBLICOS DE SAÚDE (VI) = (IV-V)	7.648.290,25	7.648.650,25	4.530.583,78	35,49	2.869.137,51	29,32	0,00

PERCENTUAL DE APLICAÇÃO EM AÇÕES E SERVIÇOS PÚBLICOS DE SAÚDE SOBRE A RECEITA DE IMPOSTOS LÍQUIDA E TRANSFERÊNCIAS CONSTITUCIONAIS E LEGAIS (VII%) = (VI / IIIb x 100) – LIMITE CONSTITUCIONAL 15%	10,01
---	--------------

VALOR REFERENTE À DIFERENÇA ENTRE O VALOR EXECUTADO E O LIMITE MÍNIMO CONSTITUCIONAL [VII - (15 x IIIb)/100]	-1.431.776,16
---	----------------------

EXECUÇÃO DOS RESTOS A PAGAR NÃO PROCESSADOS INSCRITOS COM DISPONIBILIDADE DE CAIXA	INSCRITOS	CANCELADOS/PRESCRITOS	PAGOS	A PAGAR	PARCELA CONSIDERADA NO LIMITE
Total	0,00	0,00	0,00	0,00	0,00

CONTROLE DAS DESPESAS CUSTEADAS COM DISPONIBILIDADE DE CAIXA VINCULADA AOS RESTOS A PAGAR CANCELADOS OU PRESCRITOS CONSIDERADOS PARA FINS DE CUMPRIMENTO DO LIMITE ARTIGO 24, § 1º e 2º	DISPONIBILIDADE DE CAIXA VINCULADA AOS RESTOS A PAGAR CANCELADOS OU PRESCRITOS		
	Saldo Inicial	Despesas custeadas no exercício de referência (j)	Saldo Final (Não Aplicado)
Restos a Pagar Cancelados ou Prescritos em ...	0,00	0,00	0,00
Total (VIII)	0,00	0,00	0,00

PREFEITURA MUNICIPAL DE VERA CRUZ
RELATÓRIO RESUMIDO DA EXECUÇÃO ORÇAMENTÁRIA
DEMONSTRATIVO DA RECEITA DE IMPOSTOS E DAS DESPESAS PRÓPRIAS COM SAÚDE
ORÇAMENTOS FISCAIS E DA SEGURIDADE SOCIAL
Referência: Julho - Agosto/2017

RREO – ANEXO 12 (LC 141/2012, art. 35)

RS 1

CONTROLE DAS DESPESAS CUSTEADAS COM RECURSOS VINCULADOS À PARCELA DO PERCENTUAL MÍNIMO NÃO APLICADA EM AÇÕES E SERVIÇOS DE SAÚDE EM EXERCÍCIOS ANTERIORES - ARTIGOS 25 E 26			RECURSOS VINCULADOS À DIFERENÇA DE LIMITE NÃO CUMPRIDO				
			Saldo Inicial	Despesas custeadas no exercício de referência (k)	Saldo Final (Não Aplicado)		
Diferença de limites não cumprido em ...			0,00	0,00	0,00		
Total (IX)			0,00	0,00	0,00		
DESPESAS COM SAÚDE (Por Subfunção)	DOTAÇÃO INICIAL	DOTAÇÃO ATUALIZADA	DESPESAS EMPENHADAS		DESPESAS LIQUIDADAS		INSCRITOS EM RESTOS A PAGAR NÃO PROCESSADOS
			Jan a Ago 2017 (l)	% (l/total) x 100	Jan a Ago 2017 (m)	% (m/total) x 100	
Administração Geral	2.453.785,04	2.504.326,73	1.876.702,92	14,70	1.232.403,68	12,60	0,00
Atenção Básica	7.123.068,99	4.927.128,99	3.895.204,10	30,52	3.286.622,06	33,59	0,00
Assistência Hospitalar e Ambulatorial	6.877.073,79	8.492.832,10	5.635.490,88	44,15	4.388.578,10	44,85	0,00
Suporte Profilático e Terapêutico	355.065,98	653.065,98	392.075,88	3,07	319.576,53	3,27	0,00
Vigilância Sanitária	129.366,47	166.366,47	136.655,35	1,07	77.306,80	0,79	0,00
Vigilância Epidemiológica	1.011.850,37	1.206.850,37	828.606,00	6,49	480.316,58	4,91	0,00
Alimentação e Nutrição	0,00	0,00	0,00	0,00	0,00	0,00	0,00
Outras Subfunções(inclui contr. Patronal)	0,00	0,00	0,00	0,00	0,00	0,00	0,00
TOTAL	17.950.210,64	17.950.570,64	12.764.735,13	100,00	9.784.803,75	100,00	0,00

- 1) Essa linha apresentará valor somente no Relatório Resumido da Execução Orçamentária do último bimestre do exercício.
2) O valor apresentado na intercessão com a coluna "l" ou com a coluna "h+i"(último bimestre) deverá ser o mesmo apresentado no "total j".
3) O valor apresentado na intercessão com a coluna "i" ou com a coluna "h+i"(último bimestre) deverá ser o mesmo apresentado no "total k".
4) Limite anual mínimo a ser cumprido no encerramento do exercício. Deverá ser informado o limite estabelecido na Lei Orgânica do Município quando o percentual nela estabelecido for superior ao fixado na LC nº 141/2012
5) Durante o exercício esse valor servirá para o monitoramento previsto no art. 23 da LC 141/2012
6) No último bimestre, será utilizada a fórmula [VI(h+i) - (15 x IIIb)/100].
7) Essa coluna poderá ser apresentada somente no último bimestre

MARCUS VINICIUS MARQUES GIL
013.207.685-39
PREFEITO

ELISANGEA SANTOS FERANDES
648.041.785-20
CONTADOR - CRC 023809/O-9-BA

ADRIAN ARAUJO PEREIRA SILVA
000.369.875-06
SECRETÁRIO DA FAZENDA

(RREO) ANEXO 13 – DEMONST. DAS PARCERIAS PUBLICO - PRIVADAS (4º BIMESTRE/2017)

PREFEITURA MUNICIPAL DE VERA CRUZ
RELATÓRIO RESUMIDO DA EXECUÇÃO ORÇAMENTÁRIA
DEMONSTRATIVO DAS PARCERIAS PUBLICO-PRIVADAS
ORÇAMENTO FISCAL E DA SEGURIDADE SOCIAL
PERÍODO: Janeiro a Agosto 2017/BIMESTRE Julho - Agosto

Page 1 of 1

RREO – Anexo 13 (Lei nº 11.079, de 30.12.2004, arts. 22, 25 e 28)

RS 1

ESPECIFICAÇÃO	SALDO TOTAL EM 31 DE DEZEMBRO DO EXERCÍCIO ANTERIOR (a)	REGISTROS EFETUADOS EM 2017		SALDO TOTAL (b)
		NO BIMESTRE (d)	ATE O BIMESTRE (c)	
TOTAL DE ATIVOS	0,00	0,00	0,00	0,00
Direitos Futuros	0,00	0,00	0,00	0,00
Ativos Contabilizados na SPE	0,00	0,00	0,00	0,00
Contrapartida para Provisões de PPP	0,00	0,00	0,00	0,00
TOTAL DE PASSIVO (I)	0,00	0,00	0,00	0,00
Obrigações Não Relacionadas a Serviços	0,00	0,00	0,00	0,00
Contrapartida para Ativos da SPE	0,00	0,00	0,00	0,00
Provisões da PPP	0,00	0,00	0,00	0,00
GARANTIAS DE PPP (II)	0,00	0,00	0,00	0,00
SALDO LÍQUIDO DE PASSIVOS DE PPP (III)=(I-II)	0,00	0,00	0,00	0,00
PASSIVOS CONTINGENTES	0,00	0,00	0,00	0,00
Contraprestação Futuras	0,00	0,00	0,00	0,00
Riscos Não Provisionados	0,00	0,00	0,00	0,00
Outros Passivos Contingentes	0,00	0,00	0,00	0,00
ATIVOS CONTINGENTES	0,00	0,00	0,00	0,00
Serviços Futuros	0,00	0,00	0,00	0,00
Outros Ativos Contingentes	0,00	0,00	0,00	0,00
Investimentos	0,00	0,00	0,00	0,00
Inversões Financeiras	0,00	0,00	0,00	0,00
Amortização da Dívida	0,00	0,00	0,00	0,00
TOTAL (IV)	0,00	0,00	0,00	0,00

ESPECIFICAÇÃO	2016	2017	2018	2019	2020	2021	2022	2023	2024	2025	2026
Do Ente Federado	0,00	0,00	0,00	0,00	0,00	0,00	0,00	0,00	0,00	0,00	0,00
Das Estatais Não-Dependentes	0,00	0,00	0,00	0,00	0,00	0,00	0,00	0,00	0,00	0,00	0,00
TOTAL DAS DESPESAS	0,00	0,00	0,00	0,00	0,00	0,00	0,00	0,00	0,00	0,00	0,00
RECEITA CORRENTE LÍQUIDA (RCL)	0,00	0,00	0,00	0,00	0,00	0,00	0,00	0,00	0,00	0,00	0,00
TOTAL DAS DESPESAS / RCL (%)	0,00	0,00	0,00	0,00	0,00	0,00	0,00	0,00	0,00	0,00	0,00

MARCUS VINICIUS MARQUES GIL
013.207.685-39
PREFEITO

ELISANGEA SANTOS FERANDES
648.041.785-20
CONTADOR - CRC 023809/O-9-BA

ADRIAN ARAUJO PEREIRA SILVA
000.369.875-06
SECRETÁRIO DA FAZENDA

FONTE: SCPI - Contabilidade [8.21.16.2206], PREFEITURA MUNICIPAL DE VERA CRUZ

Portaria Nº 403 de 2016

(RREO) ANEXO 14 – DEMONST. SIMPLIFICADO DO RELATÓRIO RESUMIDO DA EXECUÇÃO ORÇAMENTÁRIA (4º BIMESTRE/2017)

PREFEITURA MUNICIPAL DE VERA CRUZ
RELATÓRIO RESUMIDO DA EXECUÇÃO ORÇAMENTÁRIA
DEMONSTRATIVO SIMPLIFICADO DO RELATÓRIO RESUMIDO DA EXECUÇÃO ORÇAMENTÁRIA
ORÇAMENTO FISCAL E DA SEGURIDADE SOCIAL

1 of 2

PERÍODO: Janeiro a Agosto 2017/BIMESTRE Julho - Agosto

LRF, Art. 48 – Anexo 14

R\$ 1

BALANÇO ORÇAMENTÁRIO - RECEITAS		Até o Bimestre	
RECEITAS			
Previsão Inicial da Receita			-
Previsão Atualizada da Receita			93.016.000,00
Receitas Realizadas			55.903.985,72
Deficit Orçamentário			0,00
Saldos de Exercícios Anteriores(Utilizados para Créditos Adicionais)			0,00
BALANÇO ORÇAMENTÁRIO - DESPESAS		Até o Bimestre	
DESPESAS			
Dotação Inicial			93.016.000,00
Créditos Adicionais			550.000,00
Dotação Atualizada			93.566.000,00
Despesas Empenhadas			72.663.475,74
Despesas Liquidadas			47.769.216,26
Despesas Pagas			46.560.033,45
Superavit Orçamentário			8.134.769,46
DESPESAS POR FUNÇÃO / SUBFUNÇÃO		Até o Bimestre	
Despesas Empenhadas			72.663.475,74
Despesas Liquidadas			47.769.216,26
RECEITA CORRENTE LÍQUIDA - RCL		Até o Bimestre	
Receita Corrente Líquida			90.660.716,14
RECEITAS/DESPESAS DOS REGIMES DE PREVIDÊNCIA		Até o Bimestre	
Regime Geral de Previdência Social			
Receitas Previdenciárias Realizadas (I)			0,00
Despesas Previdenciárias Liquidadas (II)			0,00
Resultado Previdenciário (III)=(I-II)			0,00
Regime Próprio de Previdência dos Servidores			
Receitas Previdenciárias Realizadas (IV)			0,00
Despesas Previdenciárias Liquidadas (V)			0,00
Resultado Previdenciário (VI)=(IV-V)			0,00
RESULTADO NOMINAL E PRIMÁRIO		Meta Fixada no Anexo de Metas Fiscais da LDO	Resultado Apurado até o Bimestre
		(a)	(b)
Resultado Nominal		-1.495.161,00	-11.583.212,23
Resultado Primário		270.976,00	8.611.955,17
			% em Relação à Meta
			(b/a)

PREFEITURA MUNICIPAL DE VERA CRUZ
RELATÓRIO RESUMIDO DA EXECUÇÃO ORÇAMENTÁRIA
DEMONSTRATIVO SIMPLIFICADO DO RELATÓRIO RESUMIDO DA EXECUÇÃO ORÇAMENTÁRIA
ORÇAMENTO FISCAL E DA SEGURIDADE SOCIAL

2 of 2

PERÍODO: Janeiro a Agosto 2017/BIMESTRE Julho - Agosto

LRP, Art. 48 – Anexo 14

R\$ 1

MOVIMENTAÇÃO DOS RESTOS A PAGAR	Inscrição	Cancelamento Até o Bimestre	Pagamento Até o Bimestre	Saldo a Pagar
RESTOS A PAGAR PROCESSADOS	1.315.450,45	0,00	293.079,40	1.022.371,05
Poder Executivo	1.315.450,45	0,00	293.079,40	1.022.371,05
Poder Legislativo	0,00	0,00	0,00	0,00
Poder Judiciário	0,00	0,00	0,00	0,00
Ministério Público	0,00	0,00	0,00	0,00
RESTOS A PAGAR NÃO-PROCESSADOS	0,00	0,00	0,00	0,00
Poder Executivo	0,00	0,00	0,00	0,00
Poder Legislativo	0,00	0,00	0,00	0,00
Poder Judiciário	0,00	0,00	0,00	0,00
Ministério Público	0,00	0,00	0,00	0,00
TOTAL	1.315.450,45	0,00	293.079,40	1.022.371,05

DESPESAS COM MANUTENÇÃO E DESENVOLVIMENTO DO ENSINO - MDE	Valor Apurado até o Bimestre	Limites Constitucionais Anuais	
		% Mínimo a Aplicar no Exercício	% Aplicado até o Bimestre
Mínimo Anual de 25% das Receitas de Impostos em MDE	9.497.133,50	25,00	33,12
Mínimo Anual de 60% do FUNDEB, Remuneração do Magistério com Educação Infantil e Fundamental	8.650.334,70	60,00	61,03

RECEITAS DE OPERAÇÕES DE CRÉDITO E DESPESAS DE CAPITAL	Valor Apurado até o Bimestre	Saldo Não Realizado
Receita de Operação de Crédito	0,00	0,00
Despesa de Capital Líquida	1.248.221,23	5.263.548,68

PROJEÇÃO ATUARIAL DOS REGIMES DE PREVIDÊNCIA	Exercício em Referência	10º Exercício	20º Exercício	35º Exercício
Regime Próprio de Previdência dos Servidores				
Receitas Previdenciárias (IV)	0,00	0,00	0,00	0,00
Despesas Previdenciárias (V)	0,00	0,00	0,00	0,00
Resultado Previdenciário (VI)=(IV-V)	0,00	0,00	0,00	0,00

RECEITA DA ALIENAÇÃO DE ATIVOS E APLICAÇÃO DOS RECURSOS	Valor apurado até o Bimestre	Saldo Não Realizado
Receita de Capital Resultante da Alienação de Ativos	0,00	0,00
Aplicação dos Recursos da Alienação de Ativos	0,00	0,00

DESPESAS COM AÇÕES E SERVIÇOS PÚBLICOS DE SAÚDE	Valor Apurado até o Bimestre	Limites Constitucionais Anuais	
		% Mínimo a Aplicar no Exercício	% Aplicado até o Bimestre
Despesas com Ações e Serviços Públicos de Saúde executadas com recursos de impostos	2.869.137,51	15,00	10,01

DESPESAS DE CARÁTER CONTINUADO DERIVADAS DE PPP	Valor Apurado no Exercício Corrente
Total das Despesas / RCL(%)	0,00

MARCUS VINÍCIUS MARQUES GIL
013.207.685-39
PREFEITO

ELISANGELA SANTOS FERANDES
648.041.785-20
CONTADOR - CRC 023809/O-9-BA

ADRIAN ARAUJO PEREIRA SILVA
000.369.875-06
SECRETÁRIO DA FAZENDA

(RREO) RELAÇÃO DAS DESPESAS COM SENTENÇAS JUDICIAIS (4º BIMESTRE/2017)



PREFEITURA DO MUNICÍPIO DE VERA CRUZ

Rua Alto Pombas, 84 - Mar Grande, Vera Cruz - BA, 44470-000
13891130/0001-03 Exercício: 2017

CONSOLIDADO

DEMONSTRATIVO DE SENTENÇAS JUDICIAIS

Página 1

Emp.	Tipo	Data	Ficha	Vinculo	Fonte	Ent.	Unid.Orç.	Funcional	Categoria	Fornecedor	Empenhado	Reforçado	Anulado	Liquidado	À Liquidar	Pago	À Pagar
703001	ES	03/07/2017	0921	001.000	0.1.00	002	020301	28.843.0888.2089.0000	3.1.90.91.00	TRIBUNAL REGIONAL DO TRABALHO DA BAHIA	1.310,58	0,00	0,00	218,43	1.092,15	218,43	1.092,15
Histórico: PARA ATENDER DESPESA COM DEPÓSITO JUDICIAL EM ATENÇÃO A SENTENÇA DO PROCESSO Nº 0000298-35.2011.5.05.0036 RTOOrd - AÇÃO DE BLOQUEIO DOS PROVENTOS DA Sra. ELIANA ASSIS DE OLIVEIRA, CPF: 8																	
802001	OR	02/08/2017	0922	001.000	0.1.00	002	020301	28.843.0888.2089.0000	3.3.90.91.00	BAHIA TRIBUNAL DE JUSTICA	29.617,83	0,00	0,00	29.617,83	0,00	29.617,83	0,00
Histórico: PARA ATENDER DESPESA COM PROCESSO DE DESAPROPRIAÇÃO Nº 8000962-92.2017.8.05.0124, CONTRA O INSTITUTO SAGRADO CORAÇÃO DE JESUS.																	
Total:											30.928,41	0,00	0,00	29.836,26	1.092,15	29.836,26	1.092,15

ÓRGÃO/SETOR: SECRETARIA MUNICIPAL DE GESTÃO E PLANEJAMENTO - SEMG

CATEGORIA: ATOS OFICIAIS

AUTO DE INFRAÇÃO (Nº 01/2017)



ESTADO DA BAHIA
Prefeitura Municipal de Vera Cruz
Rua São Bento, 123 - Centro - Mar Grande
44.470-000 - Vera Cruz - BA
www.veracruz.ba.gov.br



Coordenação de Fiscalização e Licenciamento Ambiental

AUTO DE INFRAÇÃO Nº 2017-001/TEC/AIEMB-0063

TERMO DE EMBARGO

Fundamento Legal: Art. 180, IV, da Lei 10.431 de 20/12/2006, c/c Art. 248, IV, do Regulamento, aprovado pelo Decreto Estadual nº 14.024 de 06/06/2012.

Nome ou Razão Social: Baiana Engenharia LTDA	CNPJ: 20.024.768/0001-02
Endereço: Cacha Pregos, Beira Mar. Ponto de referência: Próximo ao Restaurante Caiambá CEP: 44.470-000 Cidade – Estado: Vera Cruz - BA	
Empreendimento: Pousada Tropical	
Infração: Aos 27 (vinte e sete) dias do mês de setembro de 2017, a Coordenação de Fiscalização e Licenciamento Ambiental, através de seu técnico credenciado aplica o Auto de Infração e Embargo Temporário de obra total , por execução de projeto em desacordo com a licença ambiental obtida: Licença Ambiental Única nº 0063/2016. A infração foi constatada durante inspeção técnica realizada no dia 21/09/2017, às 13h:38min, no Município de Vera Cruz, Praia de Cacha Pregos sob coordenada Geográfica SIRGAS 2000/UTM X: 522618.09 ; Y: 8548502.95.	
Auto de infração vinculado ao processo SEMATEC de Nº 0063/2016; Processo CFLA Nº 001158/2017 e RFA nº 003/2017.	
Disposição Normativa Infringida: Art. 254, Parágrafo Único, inciso I, do Regulamento da Lei Estadual 10.431/2006, aprovado pelo Decreto Estadual 14.024/2012.	
Prazo de defesa junto a SUCOM: 15 dias da ciência do Auto, de acordo com o Art. 151, da Lei Municipal 714/2006.	
Autoridade fiscalizadora: Diretoria Técnica Priscila Velloso Barretto <i>Diretora de Fiscalização e Licenciamento Ambiental – SUCOM / Decreto nº 231/2017</i> Secretário SUCOM Adrian Araújo Pereira Silva <i>Secretário Interino da SUCOM / Decreto nº 408/2017</i>	
Testemunha 1: _____	CPF: _____
Assinatura:	
Testemunha 2: _____	CPF: _____
Assinatura:	
RESPONSÁVEL PELO RECEBIMENTO: _____	CPF: _____
Assinatura:	
1º via – Cliente 2º via – CFLA/SUCOM	

Rua São Bento, 123 – Centro – Mar Grande CEP: 44470-000
E-mail: sucom.ambiental@veracruz.ba.gov.br

<http://pmveracruzba.imprensaoficial.org/>

ÓRGÃO/SETOR: SECRETARIA MUNICIPAL DE INFRAESTRUTURA E HABITAÇÃO - SEINFRA

CATEGORIA: LICITAÇÕES E CONTRATOS

AVISO DE LICITAÇÃO (TOMADA DE PREÇOS Nº 04/2017)

**PREFEITURA MUNICIPAL DE VERA
CRUZ CNPJ: 13.891.130/0001-03
AVISO DE LICITAÇÃO – TOMADA DE PREÇO 004/2017**

A Comissão de Licitação da Prefeitura Municipal de Vera Cruz – Bahia, devidamente autorizada pela Portaria n. 008/2017, torna público para conhecimento dos interessados, a licitação na modalidade Tomada de Preço n. 004/2017. **Objeto: Pavimentação asfáltica na estrada da Gamboa no trecho entre a interseção com a Rodovia BA 532 e a Ponte da Ilhota.** Sessão de Abertura: 10/10/2017, às 10 horas. Local da Sessão: Comissão Permanente de Licitação – Rua São Bento, 123, Centro, Vera Cruz/BA. Local de retirada do edital: Comissão Permanente de Licitação, das 08:30 às 14:30, mediante pagamento de R\$ 50,00, referente aos custos de confecção. Informações: licitacaopmveracruz@gmail.com. Vera Cruz, 28 de setembro de 2017. Daniela Gomes dos Santos Silva – Presidente da Comissão de Licitação.

EXTRATO (CONTRATO Nº 128/2017)



ESTADO DA BAHIA
PREFEITURA MUNICIPAL DE VERA CRUZ
Rua São Bento, 123 – Centro – Mar Grande
CEP: 44470-000 - Vera Cruz/Bahia

PREFEITURA MUNICIPAL DE VERA CRUZ
CNPJ : 13.891.130/0001 - 03

EXTRATO DO CONTRATO Nº 0128/2017

Contrato – Nº0128/2017. **Processo Administrativo: 0208/2017 Pregão Presencial** – Nº082/2017 **Objeto:** Aquisição de materiais e serviço de instalação para implantação de cercas de proteção de jardim, em eucalipto na Praça Anísio Nelson de Brito, na localidade de Mar Grande. **Dotação Orçamentária: Órgão/Unidade :** 09.01 **Atividade:** 2069 **Elemento da Despesa:** 3.3.9.0.39 / **Recursos:** 00/42 **Contratante:** Prefeitura Municipal de Vera Cruz. **Contratado:** WESLEY NORONHA DA SILVA & CIA LTDA-ME . **CNPJ:** 15.170.774/0001-38. **Valor GLOBAL:** R\$ **16.695,00** (dezesseis mil seiscentos e noventa e cinco reais). **Período Contratual:** 31/12/2017. **Assinatura do Contrato:** 14/09/2017.

Marcus Vinícius Marques Gil
Prefeito Municipal de Vera Cruz

EXTRATO (CONTRATO Nº 129/2017)



ESTADO DA BAHIA
PREFEITURA MUNICIPAL DE VERA CRUZ
Rua São Bento, 123 – Centro – Mar Grande
CEP: 44470-000 - Vera Cruz/Bahia

PREFEITURA MUNICIPAL DE VERA CRUZ
CNPJ : 13.891.130/0001 - 03

EXTRATO DO CONTRATO Nº 0129/2017

Contrato – Nº0129/2017. **Processo Administrativo: 0208/2017 Pregão Presencial** – Nº082/2017
Objeto: Aquisição de materiais e serviço de instalação para implantação de cercas de proteção de jardim, em eucalipto na Praça Anísio Nelson de Brito, na localidade de Mar Grande. **Dotação Orçamentária: Órgão/Unidade** : 09.01 **Atividade:** 2069 **Elemento da Despesa:** 3.3.9.0.39 **Recursos:** 00/42 **Contratante:** Prefeitura Municipal de Vera Cruz. **Contratado:** POLIANA FARIA CALDAS PEREIRA SICUPIRA ME. **CNPJ:** 07.107.558/0001-10. **Valor GLOBAL:** R\$ 24.996,00 (vinte e quatro mil novecentos e noventa e seis reais). Período Contratual: 31/12/2017. **Assinatura do Contrato:** 14/09/2017.

Marcus Vinícius Marques Gil
Prefeito Municipal de Vera Cruz

EXTRATO (CONTRATO Nº 130/2017)



ESTADO DA BAHIA
PREFEITURA MUNICIPAL DE VERA CRUZ
Rua São Bento, 123 – Centro – Mar Grande
CEP: 44470-000 - Vera Cruz/Bahia

PREFEITURA MUNICIPAL DE VERA CRUZ
CNPJ : 13.891.130/0001 - 03

EXTRATO DO CONTRATO Nº 0130/2017

Contrato – Nº0130/2017. **Processo Administrativo: 0240/2017 Tomada de Preço** – Nº003/2017
Objeto: Contratação de empresa especializada em execução (fornecimento e instalação) de cobertura em policarbonato em estrutura metálica e estrutura de concreto armado para estacionamento em Mar Grande, neste Município. **Dotação Orçamentária: Órgão/Unidade** : 09.01
Atividade: 2069 **Elemento da Despesa:** 44.90.51 **Recursos:** 00/42 **Contratante:** Prefeitura Municipal de Vera Cruz. **Contratado:** AMPLIAR ENGENHARIA LTDA. **CNPJ:** 07.789.108/0001-54. **Valor GLOBAL:** R\$ 263.932,92 (duzentos e sessenta e três reais e novecentos e trinta e dois reais e dois centavos). Período Contratual: 120 dias. **Assinatura do Contrato:** 26/09/2017.

Marcus Vinícius Marques Gil
Prefeito Municipal de Vera Cruz

ÓRGÃO/SETOR: SUPERINTENDÊNCIA DE TRÂNSITO DE VERA CRUZ – TRANSVERACRUZ

CATEGORIA: ATOS OFICIAIS

PORTARIA (Nº 01/2017)



Superintendência de Trânsito de Vera Cruz

PREFEITURA MUNICIPAL DE VERA CRUZ

SUPER INTENDÊNCIA DE TRÂNSITO DE VERA CRUZ

RUA SÃO BENTO 123 – VERA CRUZ – BAHIA – TEL: 3633-6844

EMAIL: transveracruz@veracruz.ba.gov.br

PORTARIA Nº 001/2017

O SUPERINTENDENTE MUNICIPAL DE TRÂNSITO, no uso de suas atribuições legais e demais legislações pertinentes e,

Considerando a notificação anterior devidamente publicada no diário oficial, em que requer dos ex- gestores, a apresentação de documentação (Processos Administrativos) a respeito dos 225 (duzentos e vinte e cinco) Alvarás BAIXADOS (do subsistema de transporte de passageiros do Município de Vera Cruz), bem como o Sistema de Transporte individual de passageiros – TÁXI), referente ao exercício de 2016, que torne legítima a adoção de tal medida.

Considerando o poder de autotutela da Administração previsto nas Súmulas 346 e 473 do Supremo Tribunal Federal que anunciam que “A administração pública pode declarar anularidade dos seus próprios atos” (Súmula 346) e que “A administração pode anular seus próprios atos, quando eivados de vícios que os tornam ilegais, porque deles não se originam direitos; ou revogá-los, por motivo de conveniência ou oportunidade, respeitados os direitos adquiridos, e ressalvada, em todos os casos, a apreciação judicial” (Súmula 473);

Considerando ainda os princípios que regem a administração pública;

RESOLVE:

Art. 1º - Convoca todos os permissionários que tiveram seus Alvarás baixados no período de junho de 2016 a agosto de 2016, a comparecerem na sede da Transveracruz, no período de 01 a 31 de outubro, portando toda documentação inclusive Alvará e comprovantes de pagamento.

Art. 2º - Esta portaria entra em vigor na data de sua publicação, revogadas as disposições em contrário.

Vera Cruz, 27 de setembro de 2017.

MARCOS AFONSO FREIRAS DOS SANTOS
Superintendente do Município de Vera Cruz
Decreto nº 021/2017