



Diário Oficial do EXECUTIVO

Prefeitura Municipal de Itaparica - BA

Quinta-feira • 10 de março de 2022 • Ano VI • Edição N° 473



QR CODE

SUMÁRIO

GABINETE DO PREFEITO	2
ATOS OFICIAIS	2
DECRETO (N° 563/2022)	2
LEI (N° 463/2022)	3
LEI (N° 464/2022)	5
PORTARIA (N° 18/2022)	75
RETIFICAÇÃO PORTARIA (N° 18/2022)	76
SECRETARIA MUNICIPAL DE ADMINISTRAÇÃO	77
ATOS OFICIAIS	77
PORTARIA (N° 09/2022)	77
SECRETARIA MUNICIPAL DE EDUCAÇÃO	79
LICITAÇÕES E CONTRATOS	79
ADJUDICAÇÃO (PREGÃO ELETRÔNICO N° 003/2022)	79

NOTA: As matérias que possuem um asterisco (*) em sua descrição, indicam REPUBLICAÇÃO.

CONFIABILIDADE

PONTUALIDADE

CREDIBILIDADE



**IMPrensa
OFICIAL**
MAIS TRANSPARÊNCIA PARA TODOS



GESTOR: JOSÉ ELIAS DAS VIRGENS OLIVEIRA

<http://pmitaparicaba.imprensaoficial.org/>

ÓRGÃO/SETOR: GABINETE DO PREFEITO

CATEGORIA: ATOS OFICIAIS

DECRETO (Nº 563/2022)



ESTADO DA BAHIA
MUNICÍPIO DE ITAPARICA
GABINETE DO PREFEITO
CNPJ Nº 13.882.949/0001-04



DECRETO Nº 563, DE 10 DE MARÇO DE 2022.

Dispõe sobre a nomeação do Cargo de Diretor de Análise e Projetos, lotado na Secretaria de Obras e Serviços do Município de Itaparica - BA e dá outras providências.

O PREFEITO MUNICIPAL DE ITAPARICA, ESTADO DA BAHIA, no uso de suas atribuições legais,

D E C R E T A:

Art. 1º Fica nomeado para o cargo de Diretor de Análise e Projetos, lotado na Secretaria de Obras e Serviços do Município de Itaparica, o Sr. Angell de Britto Heggelund.

Art. 2º Este decreto entra em vigor na data de sua publicação, tendo seus efeitos retroativos a 01 de março de 2022, revogando-se as disposições contrárias.

Gabinete do Prefeito, em 10 de março de 2022.

José Elias das Virgens Oliveira
Prefeito.

Praça Virgílio Damásio, s/nº - Centro
CEP n.º 44.460-000 - Itaparica / Bahia -
Telefone: (71) 3631-3192

LEI (Nº 463/2022)



Estado da Bahia
PREFEITURA MUNICIPAL DE ITAPARICA

LEI Nº 463/2022.

“Autoriza a abertura de Crédito Adicional Especial, no valor de **R\$ 70.000,00 (setenta mil reais)**, para a Inclusão de Unidade Orçamentária, Projeto / Atividade – Ação, Categoria Econômica, Natureza da Despesa, modalidade de aplicação e elemento de despesa no Orçamento vigente.”

O **PREFEITO MUNICIPAL DE ITAPARICA**, Estado da Bahia, no uso de suas no uso de suas atribuições legais e constitucionais, faz saber que a Câmara Municipal aprovou e sanciona esta Lei.

Artigo 1º Fica o Poder Executivo autorizado a abrir Crédito Adicional Especial até o limite de **R\$ 70.000,00** (setenta mil reais), para a inclusão de Unidade Orçamentária, Projeto / Atividade – Ação, Categoria Econômica, Natureza da Despesa, modalidade de aplicação e elemento de despesa no Orçamento vigente, na forma discriminada abaixo:

Poder:	2 Poder Executivo		
Órgão:	8 SECRETARIA DE ASSISTÊNCIA SOCIAL, AGRICULTURA E PESCA		
Unidade:	08.01 SECRETARIA DE ASSISTÊNCIA SOCIAL, AGRICULTURA E PESCA		
Função:	8 Assistência Social		
Sub-função:	122 Administração Geral		
Programa:	5 Inclusão Social e Cidadania		
Projeto/Atividade:	2074 Manutenção do Conselho Tutelar		
	Categoria Econômica		
	Fonte		
	Valor		
3.1.90.04	Contratação por Tempo Determinado	00 - Recurso Ordinário	10.000,00
3.1.90.11	Vencimentos e Vantagens Fixas – Pessoal Civil	00 - Recurso Ordinário	5.000,00
3.1.90.13	Obrigações Patronais	00 - Recurso Ordinário	2.000,00
3.3.90.30	Material de Consumo	00 - Recurso Ordinário	1.000,00
3.3.90.33	Passagens e Despesas com Locomoção	00 - Recurso Ordinário	1.000,00
3.3.90.36	Outros Serviços de Terceiros – Pessoa Física	00 - Recurso Ordinário	1.000,00
3.3.90.39	Outros Serviços de Terceiros – Pessoa Jurídica	00 - Recurso Ordinário	4.000,00
3.3.90.48	Outros Auxílios Financeiros a Pessoas Físicas	00 - Recurso Ordinário	1.000,00
4.4.90.52	Equipamentos e Material Permanente	00 - Recurso Ordinário	2.000,00
	Total Ação		27.000,00
Unidade:	08.02 FUNDO MUNICIPAL DE ASSISTENCIA SOCIAL		
Função:	8 Assistência Social		
Sub-função:	242 Assistência ao Portador de Deficiência		
Programa:	5 INCLUSÃO SOCIAL E CIDADANIA		
Projeto/Atividade:	2075 Manutenção Do Programa BPC na Escola		
	Categoria Econômica		
	Fonte		
	Valor		
3.1.90.11	Vencimentos e Vantagens Fixas – Pessoal Civil	00 - Recurso Ordinário	1.000,00
3.1.90.13	Obrigações Patronais	00 - Recurso Ordinário	500,00
3.3.90.30	Material de Consumo	29 -Transferências – FNAS	5.000,00
3.3.90.36	Outros Serviços de Terceiros – Pessoa Física	29 -Transferências – FNAS	1.000,00
3.3.90.39	Outros Serviços de Terceiros – Pessoa Jurídica	29 -Transferências – FNAS	1.000,00
3.3.90.48	Outros Auxílios Financeiros a Pessoas Físicas	00 - Recurso Ordinário	500,00
4.4.90.52	Equipamentos e Material Permanente	00 - Recurso Ordinário	1.000,00
	Total Ação		10.000,00



Estado da Bahia
PREFEITURA MUNICIPAL DE ITAPARICA

Unidade: 08.03 FUNDO MUNICIPAL DA CRIANÇA E DO ADOLESCENTE
Função: 8 Assistência Social
Sub-função: 243 Assistência à Criança e ao Adolescente
Programa: 5 Inclusão Social e Cidadania

Projeto/Atividade: 2076 Manutenção do Fundo Municipal dos Direitos da Criança e Adolescente			
	Categoria Econômica	Fonte	Valor
3.1.90.04	Contratação por Tempo Determinado	00 - Recurso Ordinário	10.000,00
3.1.90.11	Vencimentos e Vantagens Fixas – Pessoal Civil	00 - Recurso Ordinário	2.000,00
3.1.90.13	Obrigações Patronais	00 - Recurso Ordinário	3.000,00
3.3.90.30	Material de Consumo	00 - Recurso Ordinário	2.000,00
3.3.90.33	Passagens e Despesas com Locomoção	00 - Recurso Ordinário	1.000,00
3.3.90.36	Outros Serviços de Terceiros – Pessoa Física	00 - Recurso Ordinário	5.000,00
3.3.90.39	Outros Serviços de Terceiros – Pessoa Jurídica	00 - Recurso Ordinário	5.000,00
3.3.90.48	Outros Auxílios Financeiros a Pessoas Físicas	00 - Recurso Ordinário	1.000,00
4.4.90.52	Equipamentos e Material Permanente	00 - Recurso Ordinário	2.000,00
4.5.90.61	Aquisição de Imóveis	00 - Recurso Ordinário	2.000,00
Total Ação			33.000,00
TOTAL			70.000,00

Art. 2º Os recursos, para a cobertura do presente crédito adicional, decorrerão por anulação das dotações discriminadas na forma do art. 43 da Lei Federal nº 4.320, de 17 de março de 1964, conforme

Poder: 2 **Poder Executivo**
Órgão: 8 SECRETARIA DE ASSISTÊNCIA SOCIAL, AGRICULTURA E PESCA
Unidade: 08.01 SECRETARIA DE ASSISTÊNCIA SOCIAL, AGRICULTURA E PESCA
Função: 8 Assistência Social
Sub-função: 243 Assistência à Criança e ao Adolescente
Programa: 5 INCLUSÃO SOCIAL E CIDADANIA

Projeto/Atividade: 2043 MANUTENÇÃO DOS CONSELHOS			
	Categoria Econômica	Fonte	Valor
3.3.90.36	Outros Serviços de Terceiros – Pessoa Física	29 -Transferências – FNAS	7.000,00
3.3.90.39	Outros Serviços de Terceiros – Pessoa Jurídica	00 - Recurso Ordinário	63.000,00
Total			70.000,00

Artigo 3ºFica o poder Executivo autorizado suplementar o programa mencionado nos artigos anteriores, conforme seja necessário.

Artigo 4º Esta Lei entra em vigor na data de sua aprovação.

Gabinete do Prefeito Municipal de Itaparica, Estado da Bahia, 10 de Março de 2022.

José Elias das Virgens Oliveira
Prefeito Municipal

LEI (Nº 464/2022)



Estado da Bahia
PREFEITURA MUNICIPAL DE ITAPARICA



LEI Nº 464/2022.

Altera a Lei Orçamentária Anual de 2022 de nº. 451/2021 do Município de ITAPARICA para o exercício financeiro de 2022 e dá outras providências.

O Prefeito do Município de ITAPARICA, Estado de Bahia, no uso de suas atribuições legais e nos termos das Leis de Diretrizes Orçamentária Anual de nº 433/2021, Lei Orçamentária Anual de nº 451/2021 e em consonância com a nova Estrutura Administrativa do Município de ITAPARICA, aprova a alteração da Lei nº 451/2021 que Estima a Receita e fixa a Despesa do Orçamento Anual do Município de Itaparica para o exercício financeiro de 2022, e determina outras providências, a qual realiza os ajustes necessários a realização de transposição, o remanejamento ou a transferência de recursos de uma categoria de programação para outra ou de um órgão para outro, em atendimento as disposições contidas no inciso VI do artigo 167 da Constituição Federal.

Considerando os ordenamentos estabelecidos na Constituição Federal de 1988, na Lei Federal nº 4.320, de 17 de março de 1964, na Lei Complementar nº 101, de 4 de maio de 2000 (Lei de Responsabilidade Fiscal) e nas Normas Brasileiras de Contabilidade Aplicadas ao Setor Público - NBCASP;

Considerando a necessidade de assegurar à execução orçamentária o equilíbrio entre as despesas e receitas e a estabilidade financeira do Tesouro Municipal;

Considerando que a Lei de Estrutura Administrativa e suas alterações, promovendo criação, extinção, cisão ou fusão de entidades, órgãos e unidades administrativas da administração direta ou de órgãos da administração indireta;

Artigo 1º. Fica alterado o Parágrafo Único do artigo 3º. da Lei Orçamentária Anual de nº 451/2021, o qual passará a vigorar com a seguinte redação:

Parágrafo Único: Observada a programação constante nos anexos desta lei, apresentando o seguinte desdobramento:



Estado da Bahia
PREFEITURA MUNICIPAL DE ITAPARICA



POR ÓRGÃOS			
DESCRIMINAÇÃO	FISCAL	SEGURIDADE SOCIAL	TOTAL
PODER LEGISLATIVO	3.672.900,00	-	3.672.900,00
CAMARA MUNICIPAL DE ITAPARICA	3.672.900,00	-	3.672.900,00
PODER EXECUTIVO	55.550.500,00	15.176.600,00	70.727.100,00
GABINETE DO PREFEITO	2.659.740,00	-	2.659.740,00
HUMANOS	3.652.700,00	-	3.652.700,00
ECONÔMICO	4.278.000,00	-	4.278.000,00
SECRETARIA MUNICIPAL DE EDUCAÇÃO E ESPORTE	24.130.260,00	-	24.130.260,00
SECRETARIA MUNICIPAL DE SAÚDE		12.452.500,00	12.452.500,00
DESENVOLVIMENTO	15.016.420,00	-	15.016.420,00
SECRETARIA MUNICIPAL DE PROMOÇÃO SOCIAL		2.724.100,00	2.724.100,00
SECRETARIA MUNICIPAL DE TURISMO E CULTURA	2.924.780,00	-	2.924.780,00
SOCIAL	415.400,00	-	415.400,00
PROCURADORIA GERAL	1.016.600,00	-	1.016.600,00
CONTROLADORIA GERAL	283.900,00	-	283.900,00
AMBIENTE	182.700,00	-	182.700,00
SUPERINTENDÊNCIA MUNICIPAL DE TRÂNSITO E TRANSPORTE	990.000,00	-	990.000,00
TOTAL DA DESPESA	59.223.400,00	15.176.600,00	74.400.000,00

POR FUNÇÃO				
COD	DESCRIMINAÇÃO	FISCAL	SEGURIDADE SOCIAL	TOTAL
01	Legislativa	3.672.900,00	-	3.672.900,00
02	Judiciária	1.016.600,00	-	1.016.600,00
04	Administração	8.282.620,00	-	8.282.620,00
06	Segurança Pública	1.444.500,00	-	1.444.500,00
08	Assistência Social		2.668.000,00	2.668.000,00
10	Saúde		12.452.500,00	12.452.500,00
12	Educação	22.617.200,00	-	22.617.200,00
13	Cultura	1.856.300,00	-	1.856.300,00
15	Urbanismo	15.016.420,00	-	15.016.420,00
18	Gestão Ambiental	182.700,00	-	182.700,00
20	Agricultura	56.100,00	-	56.100,00
26	Transporte	990.000,00	-	990.000,00
27	Desporto e Lazer	1.513.060,00	-	1.513.060,00
28	Encargos Especiais	2.111.100,00	-	2.111.100,00
99	Reserva de Contingência	520.000,00	-	520.000,00
	TOTAL DA DESPESA	59.279.500,00	15.120.500,00	74.400.000,00



Estado da Bahia
PREFEITURA MUNICIPAL DE ITAPARICA



POR GRUPO DA NATUREZA DA DESPESA				
COD	DESCRIMINAÇÃO	FISCAL	SEGURIDADE SOCIAL	TOTAL
1	PESSOAL E ENCARGOS SOCIAIS	29.214.420,00	11.108.400,00	40.322.820,00
2	JUROS E ENCARGOS DA DÍVIDA	1.100,00	-	1.100,00
3	OUTRAS DESPESAS CORRENTES	21.049.500,00	3.172.300,00	24.221.800,00
4	INVESTIMENTOS	7.387.180,00	895.900,00	8.283.080,00
5	INVERSÕES FINANCEIRAS	16.000,00	-	16.000,00
6	AMORTIZAÇÃO DA DÍVIDA	1.035.200,00	-	1.035.200,00
9	RESERVA DE CONTINGÊNCIA	520.000,00	-	520.000,00
TOTAL DA DESPESA		59.223.400,00	15.176.600,00	74.400.000,00

“(…)”.

Artigo 2º. Ficam modificados os anexos da Lei 551/2021, consoante as retificações realizadas em função dos ajustes necessários a realização da adequação da reforma da estrutura Administrativa do Município de ITAPARICA e em atendimento às disposições contidas no inciso VI do artigo 167 da Constituição Federal.

Artigo 3º. Essa Lei vigorará de 1º de Janeiro a 31 de dezembro de 2022, produzindo efeitos a partir de 01 de janeiro de 2022, revogados as disposições em contrário.

Gabinete do Prefeito, em 10 de Março de 2022.

Jose Elias das Virgens Oliveira
Prefeito Municipal.



Estado da Bahia
PREFEITURA MUNICIPAL DE ITAPARICA



ORÇAMENTO ANUAL EXERCÍCIO 2022

1.2 TABELAS EXPLICATIVAS - DEMONSTRATIVOS DA LEI 4.320/64

- 1.2.1 ANEXO I – RECEITA E DESPESA – CATEGORIA ECONÔMICA;
- 1.2.2 ANEXO II.a – RECEITA – RESUMO GERAL;
- 1.2.3 ANEXO II.b - NATUREZA DA DESPESA CONSOLIDADO;
- 1.2.4 ANEXO II.c - NATUREZA DA DESPESA;
- 1.2.5 ANEXO VI – PROGRAMA DE TRABALHO;
- 1.2.6 ANEXO VII – PROGRAMA DE TRABALHO CONSOLIDADO;
- 1.2.7 ANEXO VIII – VÍNCULOS COM OS RECURSOS;
- 1.2.8 ANEXO IX – DESPESA POR ÓRGÃO E FUNÇÕES;
- 1.2.9 CONSOLIDAÇÃO GERAL DOS ORÇAMENTOS (FISCAL E SEGURIDADE SOCIAL).





PREFEITURA MUNICIPAL DE ITAPARICA

RUA ANTONIO CALMON - CNPJ:13882949/0001-04
Orçamento Programa - Exercício de 2022

DEMONSTRATIVO DA RECEITA E DESPESA SEGUNDO AS CATEGORIAS ECONOMICAS
(Inc.II, §1º, Art.2º)

Anexo 01

Page 1

RECEITA	R\$	R\$
RECEITAS CORRENTES		
IMPOSTOS, TAXAS E CONTRIBUIÇÕES DE MELHORIA	9.289.400,00	
RECEITA PATRIMONIAL	151.500,00	
RECEITA DE SERVIÇOS	103.000,00	
TRANSFERÊNCIAS CORRENTES	66.960.400,00	
OUTRAS RECEITAS CORRENTES	262.800,00	
DEDUÇÕES DO FUNDEB	-4.590.300,00	
SUB TOTAL		72.176.800,00
TOTAL		72.176.800,00
SUPERAVIT DO ORÇAMENTO CORRENTE		7.631.080,00
RECEITAS DE CAPITAL		
TRANSFERÊNCIAS DE CAPITAL	2.223.200,00	
SUB TOTAL		2.223.200,00
TOTAL		9.854.280,00
RESUMO		
RECEITAS CORRENTES	76.767.100,00	
DEDUÇÕES DA RECEITA CORRENTE	-4.590.300,00	
RECEITAS DE CAPITAL	2.223.200,00	
TOTAL DE RECEITAS		74.400.000,00
TOTAL		74.400.000,00

DESPESA	R\$	R\$
DESPESAS CORRENTES		
PESSOAL E ENCARGOS SOCIAIS	40.322.820,00	
JUROS E ENCARGOS DA DÍVIDA	1.100,00	
OUTRAS DESPESAS CORRENTES	24.221.800,00	
SUB TOTAL		64.545.720,00
SUPERAVIT DO ORÇAMENTO CORRENTE		7.631.080,00
TOTAL		72.176.800,00
DESPESAS DE CAPITAL		
INVESTIMENTOS	8.283.080,00	
INVERSÕES FINANCEIRAS	16.000,00	
AMORTIZAÇÃO DA DÍVIDA	1.035.200,00	
SUB TOTAL		9.334.280,00
RESERVA DE CONTINGENCIA		520.000,00
TOTAL		9.854.280,00
RESUMO		
DESPESAS CORRENTES	64.545.720,00	
DESPESAS DE CAPITAL	9.334.280,00	
RESERVA DE CONTINGENCIA	520.000,00	
TOTAL DE DESPESA		74.400.000,00
TOTAL		74.400.000,00



PREFEITURA MUNICIPAL DE ITAPARICA

RUA ANTONIO CALMON - CNPJ:13882949/0001-04

Orçamento Programa - Exercício de 2022

RECEITAS SEGUNDO AS CATEGORIAS ECONOMICAS

Anexo 02

Page 1

Código	Especificação	F.R.	Desdobramento	SubCategoria Fonte	Categoria Econômica
1000.00.0.0.00.00.00	RECEITAS CORRENTES	0.000.000			76.767.100,00
1100.00.0.0.00.00.00	IMPOSTOS, TAXAS E CONTRIBUIÇÕES DE MELHORIA	0.000.000		9.289.400,00	
1110.00.0.0.00.00.00	IMPOSTOS	0.000.000		6.882.400,00	
1112.00.0.0.00.00.00	IMPOSTOS SOBRE O PATRIMÔNIO	0.000.000	3.695.000,00		
1112.50.0.0.00.00.00	IMPOSTO SOBRE A PROPRIEDADE PREDIAL E TERRITORIAL URBANA	0.000.000	3.090.000,00		
1112.50.0.1.00.00.00	IPTU - PRINCIPAL	0.1.00	2.600.000,00		
1112.50.0.2.00.00.00	IPTU - MULTAS E JUROS DE MORA	0.1.00	10.000,00		
1112.50.0.3.00.00.00	IPTU - DÍVIDA ATIVA	0.1.00	360.000,00		
1112.50.0.4.00.00.00	IPTU - DÍVIDA ATIVA MULTAS E JUROS	0.1.00	120.000,00		
1112.53.0.0.00.00.00	IMPOSTOS SOBRE TRANSMISSÃO "INTER VIVOS" DE BENS IMÓVEIS E D	0.000.000	605.000,00		
1112.53.0.1.00.00.00	ITIV - PRINCIPAL	0.1.00	600.000,00		
1112.53.0.2.00.00.00	ITIV - MULTAS E JUROS	0.1.00	2.000,00		
1112.53.0.3.00.00.00	ITIV - DÍVIDA ATIVA MULTAS E JUROS	0.1.00	2.000,00		
1112.53.0.4.00.00.00	ITIV - DÍVIDA ATIVA MULTAS E JUROS	0.1.00	1.000,00		
1113.00.0.0.00.00.00	IMPOSTOS SOBRE A RENDA E PROVENTOS DE QUALQUER NATUREZA	0.000.000	900.000,00		
1113.03.0.0.00.00.00	IMPOSTO SOBRE A RENDA - RETIDO NA FONTE	0.000.000	900.000,00		
1113.03.1.0.00.00.00	IMPOSTO SOBRE A RENDA - RETIDO NA FONTE - TRABALHO	0.000.000	600.000,00		
1113.03.1.1.00.00.00	IRRF - TRABALHO - PRINCIPAL	0.1.00	600.000,00		
1113.03.4.0.00.00.00	IMPOSTO SOBRE A RENDA - RETIDO NA FONTE - OUTROS RENDIMENTOS	0.000.000	300.000,00		
1113.03.4.1.00.00.00	IRRF - OUTROS RENDIMENTOS - PRINCIPAL	0.1.00	300.000,00		
1114.00.0.0.00.00.00	IMPOSTOS S/ PRODUÇÃO E CIRCULAÇÃO DE MERCADORIAS E SERVIÇOS	0.000.000	2.287.400,00		
1114.51.0.0.00.00.00	IMPOSTOS SOBRE SERVIÇOS	0.000.000	2.287.400,00		
1114.51.1.0.00.00.00	IMPOSTO SOBRE SERVIÇOS DE QUALQUER NATUREZA - ISSQN	0.000.000	2.287.400,00		
1114.51.1.1.00.00.00	IMPOSTO SOBRE SERVIÇOS DE QUALQUER NATUREZA - ISSQN - PRINCIPAL	0.1.00	2.119.600,00		
1114.51.1.2.00.00.00	IMPOSTO SOBRE SERVIÇOS DE QUALQUER NATUREZA - ISSQN - MULTAS	0.1.00	6.000,00		
1114.51.1.3.00.00.00	IMPOSTO SOBRE SERVIÇOS DE QUALQUER NATUREZA - ISSQN - DÍVIDA	0.1.00	161.800,00		
1120.00.0.0.00.00.00	TAXAS	0.000.000		1.857.000,00	
1121.00.0.0.00.00.00	TAXAS PELO EXERCÍCIO DO PODER DE POLÍCIA	0.000.000	1.737.000,00		
1121.01.0.0.00.00.00	TAXAS DE INSPEÇÃO, CONTROLE E FISCALIZAÇÃO	0.000.000	1.707.000,00		
1121.01.0.1.00.00.00	TAXAS DE INSPEÇÃO, CONTROLE E FISCALIZAÇÃO - PRINCIPAL	0.000.000	1.153.000,00		
1121.01.0.1.01.00.00	TFF - PRINCIPAL	0.1.00	600.000,00		
1121.01.0.1.02.00.00	TAXAS FUNCIONAMENTO - TLF	0.1.00	10.000,00		
1121.01.0.1.03.00.00	TAXA DE AUTORIZAÇÃO PARA FUNCIONAMENTO DE TRANSPORTE	0.1.50	300.000,00		
1121.01.0.1.04.00.00	TAXA UTILIZAÇÃO DE ÁREA DE DOMÍNIO PÚBLICO	0.1.00	30.000,00		
1121.01.0.1.05.00.00	TAXA DE LIMPEZA PÚBLICA	0.1.00	200.000,00		
1121.01.0.1.06.00.00	TAXA DE MERCADOS E FEIRAS LIVRES - TMF	0.1.00	2.000,00		
1121.01.0.1.07.00.00	TAXA DE OBRAS	0.1.00	10.000,00		
1121.01.0.1.08.00.00	TAXAS DE CEMITÉRIO	0.1.00	1.000,00		
1121.01.0.3.00.00.00	TAXAS DE INSPEÇÃO, CONTROLE E FISCALIZAÇÃO - DÍVIDA ATIVA	0.000.000	550.000,00		
1121.01.0.3.01.00.00	TFF - DÍVIDA ATIVA	0.1.00	25.000,00		
1121.01.0.3.02.00.00	TAXAS DE OBRAS - DÍVIDA ATIVA	0.1.00	10.000,00		
1121.01.0.3.03.00.00	TAXAS DE LIMPEZA PÚBLICA - DÍVIDA ATIVA	0.1.00	515.000,00		
1121.01.0.4.00.00.00	TAXAS DE INSPEÇÃO, CONTROLE E FISCALIZAÇÃO - MULTAS E JUROS	0.000.000	4.000,00		
1121.01.0.4.01.00.00	TFF - MULTAS E JUROS DÍVIDA ATIVA	0.1.00	2.000,00		
1121.01.0.4.02.00.00	TAXAS DE OBRAS - MULTAS E JUROS DÍVIDA ATIVA	0.1.00	2.000,00		
1121.50.0.0.00.00.00	TAXA DE FISCALIZAÇÃO DE VIGILÂNCIA SANITÁRIA	0.000.000	30.000,00		
1121.50.0.1.00.00.00	TAXA DE FISCALIZAÇÃO DE VIGILÂNCIA SANITÁRIA - PRINCIPAL	0.1.00	30.000,00		
1122.00.0.0.00.00.00	TAXAS PELA PRESTAÇÃO DE SERVIÇOS	0.000.000	120.000,00		
1122.01.0.0.00.00.00	TAXAS PELA PRESTAÇÃO DE SERVIÇOS	0.000.000	120.000,00		
1122.01.0.1.00.00.00	TAXAS PELA PRESTAÇÃO DE SERVIÇOS EM GERAL - PRINCIPAL	0.1.00	120.000,00		
1130.00.0.0.00.00.00	CONTRIBUIÇÃO DE MELHORIA	0.000.000		550.000,00	
1131.00.0.0.00.00.00	CONTRIBUIÇÃO DE MELHORIA	0.000.000	550.000,00		
1131.51.0.0.00.00.00	CONTRIBUIÇÃO DE MELHORIA PARA EXPANSÃO DA REDE DE ILUMINAÇÃO	0.000.000	550.000,00		
1131.51.0.1.00.00.00	CONTRIBUIÇÃO DE MELHORIA PARA EXPANSÃO DA REDE DE ILUMINAÇÃO	0.1.00	400.000,00		
1131.51.0.3.00.00.00	CONTRIBUIÇÃO DE MELHORIA PARA EXPANSÃO DA REDE DE ILUMINAÇÃO	0.1.00	150.000,00		



PREFEITURA MUNICIPAL DE ITAPARICA
RUA ANTONIO CALMON - CNPJ:13882949/0001-04

Anexo 02
Page 2

Orçamento Programa - Exercício de 2022

RECEITAS SEGUNDO AS CATEGORIAS ECONOMICAS

Código	Especificação	F.R.	Desdobramento	SubCategoria Fonte	Categoria Econômica
1300.00.0.0.00.00.00	RECEITA PATRIMONIAL	0.000.000		151.500,00	
1320.00.0.0.00.00.00	VALORES MOBILIÁRIOS	0.000.000		151.500,00	
1321.00.0.0.00.00.00	JUROS E CORREÇÕES MONETÁRIAS	0.000.000	146.500,00		
1321.01.0.0.00.00.00	REMUNERAÇÃO DE DEPÓSITOS BANCÁRIOS	0.000.000	146.500,00		
1321.01.0.1.00.00.00	REMUNERAÇÃO DE DEPÓSITOS BANCÁRIOS - PRINCIPAL	0.000.000	146.500,00		
1321.01.0.1.00.00.01	REMUN. DE DEPÓSITOS BANCÁRIOS - ORDINÁRIO	0.1.00	10.000,00		
1321.01.0.1.00.00.02	REMUN. DE DEPÓSITOS BANCÁRIOS - ROYALTIES	0.1.42	30.000,00		
1321.01.0.1.00.00.03	REMUN. DE DEPÓSITOS BANCÁRIOS - FUNDEB 70%	0.1.19	15.000,00		
1321.01.0.1.00.00.04	REMUN. DE DEPÓSITOS BANCÁRIOS - FUNDEB 30%	0.1.18	6.000,00		
1321.01.0.1.00.00.05	REMUN. DE DEPÓSITOS BANCÁRIOS - FMS	0.1.29	2.000,00		
1321.01.0.1.00.00.06	REMUN. DE DEPÓSITOS BANCÁRIOS - FEAS	0.1.28	1.000,00		
1321.01.0.1.00.00.07	REMUN. DE DEPÓSITOS BANCÁRIOS - MDE EDUCAÇÃO 25%	7.1.01	3.000,00		
1321.01.0.1.00.00.08	REMUN. DE DEPÓSITOS BANCÁRIOS - SAÚDE 15%	6.1.02	2.000,00		
1321.01.0.1.00.00.09	REMUN. DE DEPÓSITOS BANCÁRIOS - FNDE	0.1.15	3.000,00		
1321.01.0.1.00.00.10	REMUN. DE DEPÓSITOS BANCÁRIOS - CONVENIOS SAÚDE	0.1.23	1.000,00		
1321.01.0.1.00.00.11	REMUN. DE DEPÓSITOS BANCÁRIOS - CONVENIOS EDUCAÇÃO	0.1.22	2.000,00		
1321.01.0.1.00.00.13	REMUN. DE DEPÓSITOS BANCÁRIOS - SUS	0.1.14	30.000,00		
1321.01.0.1.00.00.14	REMUN. DE DEPÓSITOS BANCÁRIOS - EMENDAS	0.1.55	5.000,00		
1321.01.0.1.00.00.15	REMUN. DE DEPÓSITOS BANCÁRIOS - PRE-SAL	0.1.44	2.000,00		
1321.01.0.1.00.00.15	REMUN. DE DEPÓSITOS BANCÁRIOS - PRE-SAL	0.1.50	10.000,00		
1321.01.0.1.00.00.16	REMUN. DE DEPÓSITOS BANCÁRIOS - CIDE	0.1.16	1.000,00		
1321.01.0.1.00.00.17	REMUN. DE DEPÓSITOS BANCÁRIOS - SALÁRIO EDUCAÇÃO GSE	0.1.04	2.000,00		
1321.01.0.1.00.00.18	REMUN. DE DEPÓSITOS BANCÁRIOS - OUTROS CONVENIOS	0.1.24	1.000,00		
1321.01.0.1.00.00.19	REMUN. DE DEPÓSITOS BANCÁRIOS - RECURSO VINCULADO LC 173/202	0.1.09	1.000,00		
1321.01.0.1.00.00.20	REM. DEPÓSITOS BANCÁRIOS- OUTRAS TRANSFERÊNCIAS	0.1.97	15.000,00		
1321.01.0.1.00.00.21	REMUNERAÇÃO DE DEPÓSITOS BANCÁRIOS - FUNDEF	0.1.95	1.500,00		
1321.01.0.1.00.00.22	REMUNERAÇÃO DE DEPÓSITOS BANCÁRIOS - FCBA	0.1.10	1.000,00		
1321.01.0.1.00.00.23	REMUNERAÇÃO DE DEPÓSITOS BANCÁRIOS - FIES	0.1.30	2.000,00		
1329.00.0.0.00.00.00	OUTROS VALORES MOBILIÁRIOS	0.000.000	5.000,00		
1329.99.0.0.00.00.00	OUTROS VALORES MOBILIÁRIOS	0.000.000	5.000,00		
1329.99.0.1.00.00.00	OUTROS VALORES MOBILIÁRIOS - PRINCIPAL	0.1.00	5.000,00		
1600.00.0.0.00.00.00	RECEITA DE SERVIÇOS	0.000.000		103.000,00	
1610.00.0.0.00.00.00	SERVIÇOS ADMINISTRATIVOS E COMERCIAIS GERAIS	0.000.000		103.000,00	
1611.00.0.0.00.00.00	SERVIÇOS ADMINISTRATIVOS E COMERCIAIS GERAIS	0.000.000	103.000,00		
1611.01.0.0.00.00.00	SERVIÇOS ADMINISTRATIVOS E COMERCIAIS GERAIS	0.000.000	103.000,00		
1611.01.0.1.00.00.00	SERVIÇOS ADMINISTRATIVOS E COMERCIAIS GERAIS - PRINCIPAL	0.1.00	103.000,00		
1700.00.0.0.00.00.00	TRANSFERÊNCIAS CORRENTES	0.000.000		66.960.400,00	
1710.00.0.0.00.00.00	TRANSFERÊNCIAS DA UNIÃO E DE SUAS ENTIDADES	0.000.000		34.322.900,00	
1711.00.0.0.00.00.00	TRANSFERÊNCIAS DECORRENTES DE PARTICIPAÇÃO NA RECEITA DA UNI	0.000.000	19.552.000,00		
1711.51.0.0.00.00.00	COTA-PARTE DO FUNDO DE PARTICIPAÇÃO DOS MUNICÍPIOS - FPM	0.000.000	19.550.000,00		
1711.51.1.0.00.00.00	COTA-PARTE DO FUNDO DE PARTICIPAÇÃO DOS MUNICÍPIOS - COTA ME	0.000.000	18.000.000,00		
1711.51.1.1.00.00.00	COTA-PARTE DO FUNDO DE PARTICIPAÇÃO DOS MUNICÍPIOS - COTA ME	0.1.00	18.000.000,00		
1711.51.2.0.00.00.00	COTA-PARTE DO FUNDO DE PARTICIPAÇÃO DO MUNICÍPIOS - 1% COTA	0.000.000	800.000,00		
1711.51.2.1.00.00.00	COTA-PARTE DO FUNDO DE PARTICIPAÇÃO DO MUNICÍPIOS - 1% COTA	0.1.00	800.000,00		
1711.51.3.0.00.00.00	COTA-PARTE DO FUNDO DE PARTICIPAÇÃO DOS MUNICÍPIOS - 1% COTA	0.000.000	750.000,00		
1711.51.3.1.00.00.00	COTA-PARTE DO FUNDO DE PARTICIPAÇÃO DOS MUNICÍPIOS - 1% COTA	0.1.00	750.000,00		
1711.52.0.0.00.00.00	COTA-PARTE DO IMPOSTO SOBRE A PROPRIEDADE TERRITORIAL RURAL	0.000.000	2.000,00		
1711.52.0.1.00.00.00	COTA-PARTE DO IMPOSTO SOBRE A PROPRIEDADE TERRITORIAL RURAL	0.1.00	2.000,00		
1712.00.0.0.00.00.00	TRANSFERÊNCIAS DAS COMPENSAÇÕES FINANCEIRAS PELA EXPLORAÇÃO	0.000.000	280.000,00		
1712.52.0.0.00.00.00	COTA-PARTE DA COMPENSAÇÃO FINANCEIRA PELA PRODUÇÃO DE PETRÓL	0.000.000	280.000,00		
1712.52.4.0.00.00.00	COTA-PARTE DO FUNDO ESPECIAL DO PETRÓLEO - FEP	0.000.000	280.000,00		
1712.52.4.1.00.00.00	COTA-PARTE DO FUNDO ESPECIAL DO PETRÓLEO - FEP - PRINCIPAL	0.1.42	280.000,00		
1713.00.0.0.00.00.00	TRANSFERÊNCIAS DE RECURSOS DO SISTEMA ÚNICO DE SAÚDE - SUS	0.000.000	7.159.300,00		



PREFEITURA MUNICIPAL DE ITAPARICA

RUA ANTONIO CALMON - CNPJ:13882949/0001-04

Orçamento Programa - Exercício de 2022

RECEITAS SEGUNDO AS CATEGORIAS ECONOMICAS

Anexo 02

Page 3

Código	Especificação	F.R.	Desdobramento	SubCategoria Fonte	Categoria Econômica
1713.50.0.0.00.00.00	TRANSFERÊNCIAS DE RECURSOS DO SISTEMA ÚNICO DE SAÚDE - SUS	0.000.000	6.959.300,00		
1713.50.1.0.00.00.00	TRANSF. SUS - BLOCO DE ATENÇÃO PRIMÁRIA	0.000.000	3.698.600,00		
1713.50.1.1.00.00.00	TRANSF. SUS - BLOCO DE ATENÇÃO PRIMÁRIA	0.000.000	3.698.600,00		
1713.50.1.1.00.00.01	AGENTE COMUNITARIO DE SAÚDE	0.1.14	618.000,00		
1713.50.1.1.00.00.02	INCENTIVO FINANCEIRO DA APS	0.1.14	1.830.400,00		
1713.50.1.1.00.00.03	INCENTIVO PARA AÇÕES ESTRANGEIRAS	0.1.14	350.200,00		
1713.50.1.1.00.00.04	INCREMENTO AO CUSTO DOS SERVIÇOS DE ATENÇÃO BÁSICA	0.1.14	900.000,00		
1713.50.2.0.00.00.00	TRANSF. SUS - BLOCO DE ATENÇÃO ESPECIALIZADA	0.000.000	2.460.700,00		
1713.50.2.1.00.00.00	TRANSF. SUS - BLOCO DE ATENÇÃO ESPECIALIZADA	0.000.000	2.460.700,00		
1713.50.2.1.00.00.01	ATENÇÃO À SAÚDE DA POPULAÇÃO PARA PROCEDIMENTOS NO MAC	0.1.14	2.460.700,00		
1713.50.3.0.00.00.00	TRANSF. SUS - BLOCO DE VIRGILANCIA EM SAÚDE	0.000.000	300.000,00		
1713.50.3.1.00.00.00	TRANSF. SUS - BLOCO DE VIRGILANCIA EM SAÚDE	0.1.14	300.000,00		
1713.50.4.0.00.00.00	TRANSF. SUS - BLOCO DE ASSISTÊNCIA FARMACÊUTICA	0.000.000	150.000,00		
1713.50.4.1.00.00.00	TRANSF. SUS - BLOCO DE ASSISTÊNCIA FARMACÊUTICA	0.1.14	150.000,00		
1713.50.5.0.00.00.00	TRANSF. SUS - BLOCO DE GESTÃO DO SUS	0.000.000	50.000,00		
1713.50.5.1.00.00.00	TRANSF. SUS - BLOCO DE GESTÃO DO SUS	0.1.14	50.000,00		
1713.50.9.0.00.00.00	TRANSF. SUS - OUTROS PROGRAMAS	0.000.000	300.000,00		
1713.50.9.1.00.00.00	TRANSF. SUS - OUTROS PROGRAMAS	0.1.14	300.000,00		
1713.51.0.0.00.00.00	TRANSF BLOCO DE ESTRUTURAÇÃO DA REDE DE SAÚDE	0.000.000	200.000,00		
1713.51.1.0.00.00.00	TRANSF BLOCO DE ESTRUTURAÇÃO DA SAÚDE - ATENÇÃO PRIMÁRIA	0.000.000	200.000,00		
1713.51.1.1.00.00.00	TRANSFERÊNCIAS DE RECURSOS DO BLOCO DE ESTRUTURAÇÃO DA REDE	0.1.14	200.000,00		
1714.00.0.0.00.00.00	TRANSFERÊNCIAS DE RECURSOS DO FUNDO NACIONAL DO DESENVOLVIME	0.000.000	1.580.900,00		
1714.50.0.0.00.00.00	TRANSFERÊNCIAS DO SALÁRIO-EDUCAÇÃO	0.000.000	520.000,00		
1714.50.0.1.00.00.00	TRANSFERÊNCIAS DO SALÁRIO-EDUCAÇÃO - PRINCIPAL	0.1.04	520.000,00		
1714.51.0.0.00.00.00	PROGRAMA DINHEIRO DIRETO NA ESCOLA - PDDE	0.000.000	450.000,00		
1714.51.0.1.00.00.00	PROGRAMA DINHEIRO DIRETO NA ESCOLA - PDDE	0.1.15	450.000,00		
1714.52.0.0.00.00.00	PROGRAMA NACIONAL DE ALIMENTAÇÃO ESCOLAR - PNAE	0.000.000	487.300,00		
1714.52.0.1.00.00.00	PROGRAMA NACIONAL DE ALIMENTAÇÃO ESCOLAR - PNAE	0.000.000	487.300,00		
1714.52.0.1.00.00.01	PROGRAMA NACIONAL DE ALIMENTAÇÃO ESCOLAR - PNAE -AEE	0.1.15	28.800,00		
1714.52.0.1.00.00.02	PROGRAMA NACIONAL DE ALIMENTAÇÃO ESCOLAR - PNAE -EPJAI	0.1.15	33.900,00		
1714.52.0.1.00.00.03	PROGRAMA NACIONAL DE ALIMENTAÇÃO ESCOLAR - PNAE -CRECHE	0.1.15	88.600,00		
1714.52.0.1.00.00.04	PROGRAMA NACIONAL DE ALIMENTAÇÃO ESCOLAR - PNAE -PRE ESCOLA	0.1.15	70.500,00		
1714.52.0.1.00.00.05	PNAE -ENSINO FUNDAMENTAL	0.1.15	265.500,00		
1714.53.0.0.00.00.00	TRANSPORTE ESCOLAR ESCOLAR - PNATE	0.000.000	113.300,00		
1714.53.0.1.00.00.00	TRANSPORTE ESCOLAR ESCOLAR - PNATE	0.1.15	113.300,00		
1714.54.0.0.00.00.00	TRANSF. PROGRAMA NACIONAL - - PROJOVEM	0.000.000	10.300,00		
1714.54.1.0.00.00.00	TRANSF. PROGRAMA NACIONAL - - PROJOVEM	0.000.000	10.300,00		
1714.54.1.1.00.00.00	TRANSF. PROGRAMA NACIONAL - - PROJOVEM	0.1.15	10.300,00		
1715.00.0.0.00.00.00	TRANSFERÊNCIAS DE RECURSOS DE COMPLEMENTAÇÃO - FUNDEB	0.000.000	4.500.000,00		
1715.50.0.0.00.00.00	TRANSF COMPLEMENTAÇÃO DA UNIÃO DA UNIÃO AO FUNDEB - VAAT	0.000.000	400.000,00		
1715.50.0.1.00.00.00	TRANSF COMPLEMENTAÇÃO DA UNIÃO DA UNIÃO AO FUNDEB - VAAT	0.1.18	280.000,00		
1715.50.0.1.00.00.00	TRANSF COMPLEMENTAÇÃO DA UNIÃO DA UNIÃO AO FUNDEB - VAAT	0.1.19	120.000,00		
1715.51.0.0.00.00.00	TRANSF COMPLEMENTAÇÃO DA UNIÃO DA UNIÃO AO FUNDEB - VAAF	0.000.000	4.100.000,00		
1715.51.0.1.00.00.00	TRANSF COMPLEMENTAÇÃO DA UNIÃO DA UNIÃO AO FUNDEB - VAAF	0.1.18	2.800.000,00		
1715.51.0.1.00.00.00	TRANSF COMPLEMENTAÇÃO DA UNIÃO DA UNIÃO AO FUNDEB - VAAF	0.1.19	1.300.000,00		
1716.00.0.0.00.00.00	TRANSFERÊNCIAS DE RECURSOS DO FUNDO NACIONAL DE ASSISTÊNCIA	0.000.000	542.200,00		
1716.50.0.0.00.00.00	TRANSFERÊNCIAS DE RECURSOS DO FUNDO NACIONAL DE ASSISTÊNCIA	0.000.000	542.200,00		
1716.50.0.1.00.00.00	TRANSFERÊNCIAS DE RECURSOS DO FUNDO NACIONAL DE ASSISTÊNCIA	0.000.000	542.200,00		
1716.50.0.1.00.00.01	SERVIÇOS DE CONVIVENCIA E FORTALECIMENTO DE VINCULOS	0.1.29	180.000,00		
1716.50.0.1.00.00.02	PISO BASICO FIXO	0.1.29	120.000,00		
1716.50.0.1.00.00.03	PISO FIXO E DE MEDIA COMPLEXIDADE	0.1.29	82.000,00		
1716.50.0.1.00.00.04	INDICE DE GESTÃO DESCENTRALIZADA DO SUAS	0.1.29	20.200,00		



PREFEITURA MUNICIPAL DE ITAPARICA

RUA ANTONIO CALMON - CNPJ:13882949/0001-04

Orçamento Programa - Exercício de 2022

RECEITAS SEGUNDO AS CATEGORIAS ECONOMICAS

Anexo 02

Page 4

Código	Especificação	F.R.	Desdobramento	SubCategoria Fonte	Categoria Econômica
1716.50.0.1.00.00.05	INDICE DE GESTÃO DESCENTRALIZADA - IGDBF	0.1.29	140.000,00		
1717.00.0.0.00.00.00	TRANSFERÊNCIAS DE CONVÊNIO DA UNIÃO E DE SUAS ENTIDADES	0.000.000	500.000,00		
1717.01.0.0.00.00.00	TRANSFERÊNCIAS DE CONVÊNIO DA UNIÃO E DE SUAS ENTIDADES	0.000.000	500.000,00		
1717.01.0.1.00.00.00	TRANSFERÊNCIAS DE CONVÊNIO DA UNIÃO E DE SUAS ENTIDADES - P	0.1.24	500.000,00		
1719.00.0.0.00.00.00	OUTRAS TRANSFERÊNCIAS DE RECURSOS DA UNIÃO E DE SUAS ENTIDADES	0.000.000	208.500,00		
1719.51.0.0.00.00.00	TRANSFERÊNCIAS FINANCEIRAS DO ICMS - DESONERAÇÃO - L.C. Nº 8	0.000.000	8.500,00		
1719.51.0.1.00.00.00	TRANSFERÊNCIAS FINANCEIRAS DO ICMS - DESONERAÇÃO - L.C. Nº 8	0.1.00	8.500,00		
1719.57.0.0.00.00.00	TRANSFERÊNCIA ESPECIAL DA UNIÃO	0.000.000	200.000,00		
1719.57.0.1.00.00.00	TRANSFERÊNCIA ESPECIAL DA UNIÃO - PRINCIPAL	0.000.000	200.000,00		
1719.57.0.1.00.00.01	TRANSFERÊNCIA DA UNIÃO - EMENDAS	0.1.55	200.000,00		
1720.00.0.0.00.00.00	TRANSF.DOS EST. E DO DISTRITO FEDERAL E DE SUAS ENT.	0.000.000		20.637.500,00	
1721.00.0.0.00.00.00	PARTICIPAÇÃO NA RECEITA DOS ESTADOS E DISTRITO FEDERAL	0.000.000	5.632.500,00		
1721.50.0.0.00.00.00	COTA-PARTE DO ICMS	0.000.000	4.500.000,00		
1721.50.0.1.00.00.00	COTA-PARTE DO ICMS - PRINCIPAL	0.1.00	4.500.000,00		
1721.51.0.0.00.00.00	COTA-PARTE DO IPVA	0.000.000	400.000,00		
1721.51.0.1.00.00.00	COTA-PARTE DO IPVA - PRINCIPAL	0.1.00	400.000,00		
1721.52.0.0.00.00.00	COTA-PARTE DO IPI - MUNICIPIOS	0.000.000	41.000,00		
1721.52.0.1.00.00.00	COTA-PARTE DO IPI - MUNICIPIOS - PRINCIPAL	0.1.00	41.000,00		
1721.53.0.0.00.00.00	COTA-PARTE DA CONTRIBUIÇÃO DE INTERVENÇÃO NO DOMÍNIO ECONÔMICO	0.000.000	25.000,00		
1721.53.0.1.00.00.00	COTA-PARTE DA CONTRIBUIÇÃO DE INTERVENÇÃO NO DOMÍNIO ECONÔMICO	0.1.16	25.000,00		
1721.98.0.0.00.00.00	TRANSFERÊNCIAS DECORRENTES DE PARTICIPAÇÃO EM OUTRAS RECEITA	0.000.000	666.500,00		
1721.98.0.1.00.00.00	OUTRAS RECEITA DO ESTADO	0.000.000	666.500,00		
1721.98.0.1.01.00.00	FCBA	0.1.10	17.000,00		
1721.98.0.1.02.00.00	PSF ESTADO	0.1.14	160.000,00		
1721.98.0.1.03.00.00	RECEITAS DO ESTADO SOCIAL	0.000.000	89.500,00		
1721.98.0.1.03.00.01	BENEFÍCIOS EVENTUAIS	0.1.28	7.000,00		
1721.98.0.1.03.00.02	COFINANCIAMENTO DO BLOCO DE PROTEÇÃO SOCIAL BÁSICA	0.1.28	35.000,00		
1721.98.0.1.03.00.03	COFINANCIAMENTO DO BLOCO DE PROT SOCIAL ESP DE MED COMP	0.1.28	42.500,00		
1721.98.0.1.03.00.04	PISO BÁSICO FIXO	0.1.28	5.000,00		
1721.98.0.1.04.00.00	PETE - PROGRAMA ESTADUAL	0.1.22	400.000,00		
1722.00.0.0.00.00.00	TRANSFERÊNCIAS DAS COMPENSAÇÕES FINANCEIRAS PELA EXPLORAÇÃO	0.000.000	15.005.000,00		
1722.51.0.0.00.00.00	COTA-PARTE DA COMPENSAÇÃO FINANCEIRA DE RECURSOS MINERAIS -	0.000.000	5.000,00		
1722.51.0.1.00.00.00	COTA-PARTE DA COMPENSAÇÃO FINANCEIRA DE RECURSOS MINERAIS -	0.1.42	5.000,00		
1722.52.0.0.00.00.00	COTA-PARTE ROYALTIES - COMPENSAÇÃO FINANCEIRA PELA PRODUÇÃO	0.000.000	15.000.000,00		
1722.52.0.1.00.00.00	COTA-PARTE ROYALTIES - COMPENSAÇÃO FINANCEIRA PELA PRODUÇÃO	0.1.42	15.000.000,00		
1750.00.0.0.00.00.00	TRANSFERÊNCIAS DE OUTRAS INSTITUIÇÕES PÚBLICAS	0.000.000		12.000.000,00	
1751.00.0.0.00.00.00	TRANSFERÊNCIAS DE RECURSOS DO FUNDEB	0.000.000	12.000.000,00		
1751.50.0.0.00.00.00	TRANSFERÊNCIAS DE RECURSOS DO FUNDEB	0.000.000	12.000.000,00		
1751.50.0.1.00.00.00	TRANSFERÊNCIAS DE RECURSOS DO FUNDEB	0.1.18	8.400.000,00		
1751.50.0.1.00.00.00	TRANSFERÊNCIAS DE RECURSOS DO FUNDEB	0.1.19	3.600.000,00		
1900.00.0.0.00.00.00	OUTRAS RECEITAS CORRENTES	0.000.000		262.800,00	
1910.00.0.0.00.00.00	MULTAS ADMINISTRATIVAS, CONTRATUAIS E JUDICIAIS	0.000.000		150.400,00	
1911.00.0.0.00.00.00	MULTAS ADMINISTRATIVAS, CONTRATUAIS E JUDICIAIS	0.000.000	150.400,00		
1911.01.0.0.00.00.00	MULTAS PREVISTAS EM LEGISLAÇÃO ESPECÍFICA	0.000.000	140.400,00		
1911.01.0.1.00.00.00	MULTAS PREVISTAS EM LEGISLAÇÃO ESPECÍFICA - PRINCIPAL	0.000.000	140.400,00		
1911.01.0.1.00.00.01	MULTAS PREVISTAS EM LEGISLAÇÃO - MULTA DE TRANSITO	0.1.50	140.400,00		
1911.07.0.0.00.00.00	MULTAS APLICADAS PELOS TRIBUNAIS DE CONTAS	0.000.000	10.000,00		
1911.07.0.1.00.00.00	MULTAS APLICADAS PELOS TRIBUNAIS DE CONTAS - PRINCIPAL	0.1.00	10.000,00		
1920.00.0.0.00.00.00	INDENIZAÇÕES, RESTITUIÇÕES E RESSARCIMENTOS	0.000.000		60.900,00	
1922.00.0.0.00.00.00	RESTITUIÇÕES	0.000.000	50.000,00		
1922.99.0.0.00.00.00	OUTRAS RESTITUIÇÕES	0.000.000	50.000,00		
1922.99.0.1.00.00.00	OUTRAS RESTITUIÇÕES - PRINCIPAL	0.1.00	50.000,00		
1923.00.0.0.00.00.00	RESSARCIMENTOS	0.000.000	10.900,00		
1923.99.0.0.00.00.00	OUTROS RESSARCIMENTOS	0.000.000	10.900,00		



PREFEITURA MUNICIPAL DE ITAPARICA

RUA ANTONIO CALMON - CNPJ:13882949/0001-04

Orçamento Programa - Exercício de 2022

RECEITAS SEGUNDO AS CATEGORIAS ECONOMICAS

Anexo 02

Page 5

Código	Especificação	F.R.	Desdobramento	SubCategoria Fonte	Categoria Econômica
1923.99.0.1.00.00.00	OUTROS RESSARCIMENTOS - PRINCIPAL	0.000.000	10.900,00		
1923.99.0.1.01.00.00	RESSARCIMENTOS DETERMINADOS PELO TCM/BA	0.1.00	10.900,00		
1990.00.0.0.00.00.00	DEMAIS RECEITAS CORRENTES	0.000.000		51.500,00	
1999.00.0.0.00.00.00	OUTRAS RECEITAS CORRENTES	0.000.000	51.500,00		
1999.12.0.0.00.00.00	ENCARGOS LEGAIS PELA INSCRIÇÃO EM DÍVIDA ATIVA E RECEITAS DE	0.000.000	51.500,00		
1999.12.2.0.00.00.00	ÔNUS DE SUCUMBÊNCIA	0.000.000	51.500,00		
1999.12.2.1.00.00.00	ENCARGOS LEGAIS PELA INSCRIÇÃO EM DÍVIDA-HONORÁRIOS	0.1.00	51.500,00		
2000.00.0.0.00.00.00	RECEITAS DE CAPITAL	0.000.000			2.223.200,00
2400.00.0.0.00.00.00	TRANSFERÊNCIAS DE CAPITAL	0.000.000		2.223.200,00	
2410.00.0.0.00.00.00	TRANSFERÊNCIAS DA UNIÃO E DE SUAS ENTIDADES	0.000.000		2.223.200,00	
2411.00.0.0.00.00.00	TRANSFERÊNCIAS DE RECURSOS DO SISTEMA ÚNICO DE SAÚDE - SUS	0.000.000	664.200,00		
2411.50.0.0.00.00.00	TRANSFERÊNCIAS DE RECURSOS DO SISTEMA ÚNICO DE SAÚDE - SUS	0.000.000	664.200,00		
2411.50.1.0.00.00.00	TRANSFERÊNCIAS DE RECURSOS DO BLOCO DE MANUTENÇÃO DAS AÇÕES	0.000.000	257.500,00		
2411.50.1.1.00.00.00	TRANSFERÊNCIAS DE RECURSOS DO BLOCO DE MANUTENÇÃO DAS AÇÕES	0.000.000	257.500,00		
2411.50.1.1.00.00.01	TRANSF. SUS ATENÇÃO PRIMÁRIA	0.1.14	257.500,00		
2411.50.2.0.00.00.00	TRANSFERÊNCIAS DE RECURSOS DO BLOCO DE MANUTENÇÃO DAS AÇÕES	0.000.000	406.700,00		
2411.50.2.1.00.00.00	TRANSFERÊNCIAS DE RECURSOS DO BLOCO DE MANUTENÇÃO DAS AÇÕES	0.000.000	406.700,00		
2411.50.2.1.00.00.01	TRANSF. SUS ATENÇÃO ESPECIALIZADA	0.1.14	406.700,00		
2412.00.0.0.00.00.00	TRANSFERÊNCIAS DE RECURSOS DO FUNDO NACIONAL DO DESENVOLVIME	0.000.000	309.000,00		
2412.50.0.0.00.00.00	TRANSFERÊNCIAS DE RECURSOS DESTINADOS A PROGRAMAS DE EDUCAÇÃO	0.000.000	309.000,00		
2412.50.9.0.00.00.00	OUTRAS TRANSFERÊNCIAS DESTINADAS A PROGRAMAS DE EDUCAÇÃO	0.000.000	309.000,00		
2412.50.9.1.00.00.00	OUTRAS TRANSFERÊNCIAS DESTINADAS A PROGRAMAS DE EDUCAÇÃO - P	0.1.15	309.000,00		
2414.00.0.0.00.00.00	TRANSFERÊNCIAS DE CONVÊNIO DA UNIÃO E DE SUAS ENTIDADES	0.000.000	1.250.000,00		
2414.01.0.0.00.00.00	TRANSFERÊNCIAS DE CONVÊNIO DA UNIÃO E DE SUAS ENTIDADES	0.000.000	950.000,00		
2414.01.0.1.00.00.00	TRANSFERÊNCIAS DE CONVÊNIO DA UNIÃO E DE SUAS ENTIDADES -	0.000.000	950.000,00		
2414.01.0.1.00.00.01	TRANSFERÊNCIAS DE CONVÊNIO DA UNIÃO - INFRA ESTRUTURA	0.1.24	600.000,00		
2414.01.0.1.00.00.02	TRANSFERÊNCIAS DE CONVÊNIO DA UNIÃO- OUTROS CONVÊNIO	0.1.24	350.000,00		
2414.50.0.0.00.00.00	TRANSFERÊNCIAS DE CONVÊNIO DA UNIÃO PARA O SISTEMA ÚNICO DE	0.000.000	300.000,00		
2414.50.0.1.00.00.00	TRANSFERÊNCIAS DE CONVÊNIO DA UNIÃO PARA O SISTEMA ÚNICO DE	0.1.23	300.000,00		
9000.00.0.0.00.00.00	(R) DEDUÇÕES DA RECEITA	0.000.000			-4.590.300,00
9700.00.0.0.00.00.00	DEDUÇÕES DO FUNDEB	0.000.000		-4.590.300,00	
9718.01.2.1.00.00.00	DEDUÇÃO DE RECEITA PARA FORMAÇÃO DO FUNDEB - FPM	0.1.00	-3.600.000,00		
9718.01.5.1.00.00.00	DEDUÇÃO DE RECEITA PARA FORMAÇÃO DO FUNDEB - ITR	0.1.00	-400,00		
9718.06.1.1.00.00.00	DEDUÇÃO DE RECEITA PARA FORMAÇÃO DO FUNDEB - ICMS DESONERAÇÃO	0.1.00	-1.700,00		
9728.01.1.1.00.00.00	DEDUÇÃO DE RECEITA PARA FORMAÇÃO DO FUNDEB - ICMS	0.1.00	-900.000,00		
9728.01.2.1.00.00.00	DEDUÇÃO DE RECEITA PARA FORMAÇÃO DO FUNDEB - IPVA	0.1.00	-80.000,00		
9728.01.3.1.00.00.00	DEDUÇÃO DE RECEITA PARA FORMAÇÃO DO FUNDEB - IPI	0.1.00	-8.200,00		
Total das Receitas (exceto Intra-Orçamentárias)					74.400.000,00

TOTALIZAÇÃO DAS RECEITAS POR CATEGORIA ECONOMICA

RECEITA CORRENTE	72.176.800,00
RECEITA DE CAPITAL	2.223.200,00



PREFEITURA MUNICIPAL DE ITAPARICA

RUA ANTONIO CALMON - CNPJ:13882949/0001-04

Orçamento Programa - Exercício de 2022

RECEITAS SEGUNDO AS CATEGORIAS ECONOMICAS

Anexo 02

Page 6

Código	Especificação	F.R.	Desdobramento	SubCategoria Fonte	Categoria Econômica
Total Geral das Receitas					74.400.000,00



PREFEITURA MUNICIPAL DE ITAPARICA

RUA ANTONIO CALMON - CNPJ:13882949/0001-04

Orçamento Programa - Exercício de 2022

Anexo 02

Page 1

NATUREZA DA DESPESA - CONSOLIDAÇÃO GERAL

Código	Especificação	Modalidade	Grupo	Categoria Econômica
30.00	DESPESAS CORRENTES			64.545.720,00
31.00	PESSOAL E ENCARGOS SOCIAIS		40.322.820,00	
31.71	TRANSFERÊNCIA A CONSÓRCIOS PÚBLICOS	217.000,00		
31.90	APLICAÇÕES DIRETAS	40.105.820,00		
32.00	JUROS E ENCARGOS DA DÍVIDA		1.100,00	
32.90	APLICAÇÕES DIRETAS	1.100,00		
33.00	OUTRAS DESPESAS CORRENTES		24.221.800,00	
33.50	TRANSFERÊNCIAS A INSTITUIÇÕES PRIVADAS SEM FINS LUCRATIVOS	83.300,00		
33.60	TRANSFERÊNCIAS A INSTITUIÇÕES PRIVADAS COM FINS LUCRATIVOS	1.000,00		
33.71	TRANSFERÊNCIA A CONSÓRCIOS PÚBLICOS	107.000,00		
33.90	APLICAÇÕES DIRETAS	24.030.500,00		
40.00	DESPESAS DE CAPITAL			9.334.280,00
44.00	INVESTIMENTOS		8.283.080,00	
44.90	APLICAÇÕES DIRETAS	8.283.080,00		
45.00	INVERSÕES FINANCEIRAS		16.000,00	
45.90	APLICAÇÕES DIRETAS	16.000,00		
46.00	AMORTIZAÇÃO DA DÍVIDA		1.035.200,00	
46.90	APLICAÇÕES DIRETAS	1.035.200,00		
90.00	RESERVA DE CONTINGÊNCIA			520.000,00
99.00	RESERVA DE CONTINGÊNCIA		520.000,00	
99.99	Reserva de Contingência	520.000,00		
TOTAL				74.400.000,00



PREFEITURA MUNICIPAL DE ITAPARICA

RUA ANTONIO CALMON - CNPJ:13882949/0001-04

Orçamento Programa - Exercício de 2022

Anexo 02

Page 1

NATUREZA DA DESPESA POR ORGÃO

Código	Especificação	F.R.	Elemento	Modalidade	Grupo	Categoria Econômica
3.0.00.	DESPEAS CORRENTES	0.000.000				3.627.000,00
3.1.00.	PESSOAL E ENCARGOS SOCIAIS	0.000.000			2.829.000,00	
3.1.90.	APLICAÇÕES DIRETAS	0.000.000		2.829.000,00		
3.3.00.	OUTRAS DESPEAS CORRENTES	0.000.000			798.000,00	
3.3.90.	APLICAÇÕES DIRETAS	0.000.000		798.000,00		
4.0.00.	DESPEAS DE CAPITAL	0.000.000				45.900,00
4.4.00.	INVESTIMENTOS	0.000.000			45.900,00	
4.4.90.	APLICAÇÕES DIRETAS	0.000.000		45.900,00		
TOTAL						3.672.900,00



PREFEITURA MUNICIPAL DE ITAPARICA
RUA ANTONIO CALMON - CNPJ:13882949/0001-04

Orçamento Programa - Exercício de 2022

Anexo 02
Page 2

NATUREZA DA DESPESA POR ORGÃO

Código	Especificação	F.R.	Elemento	Modalidade	Grupo	Categoria Econômica
3.0.00.	DESPESAS CORRENTES	0.000.000				2.645.340,00
3.1.00.	PESSOAL E ENCARGOS SOCIAIS	0.000.000			1.370.840,00	
3.1.90.	APLICAÇÕES DIRETAS	0.000.000		1.370.840,00		
3.3.00.	OUTRAS DESPESAS CORRENTES	0.000.000			1.274.500,00	
3.3.90.	APLICAÇÕES DIRETAS	0.000.000		1.274.500,00		
4.0.00.	DESPESAS DE CAPITAL	0.000.000				14.400,00
4.4.00.	INVESTIMENTOS	0.000.000			14.400,00	
4.4.90.	APLICAÇÕES DIRETAS	0.000.000		14.400,00		
TOTAL						2.659.740,00



PREFEITURA MUNICIPAL DE ITAPARICA

RUA ANTONIO CALMON - CNPJ:13882949/0001-04

Orçamento Programa - Exercício de 2022

Anexo 02

Page 3

NATUREZA DA DESPESA POR ORGÃO

Código	Especificação	F.R.	Elemento	Modalidade	Grupo	Categoria Econômica
3.0.00.	DESPEAS CORRENTES	0.000.000				3.609.800,00
3.1.00.	PESSOAL E ENCARGOS SOCIAIS	0.000.000			2.415.800,00	
3.1.90.	APLICAÇÕES DIRETAS	0.000.000		2.415.800,00		
3.3.00.	OUTRAS DESPEAS CORRENTES	0.000.000			1.194.000,00	
3.3.90.	APLICAÇÕES DIRETAS	0.000.000		1.194.000,00		
4.0.00.	DESPEAS DE CAPITAL	0.000.000				42.900,00
4.4.00.	INVESTIMENTOS	0.000.000			42.900,00	
4.4.90.	APLICAÇÕES DIRETAS	0.000.000		42.900,00		
TOTAL						3.652.700,00



PREFEITURA MUNICIPAL DE ITAPARICA

RUA ANTONIO CALMON - CNPJ:13882949/0001-04

Orçamento Programa - Exercício de 2022

Anexo 02

Page 4

NATUREZA DA DESPESA POR ORGÃO

Código	Especificação	F.R.	Elemento	Modalidade	Grupo	Categoria Econômica
3.0.00.	DESPESAS CORRENTES	0.000.000				2.688.500,00
3.1.00.	PESSOAL E ENCARGOS SOCIAIS	0.000.000			1.259.000,00	
3.1.90.	APLICAÇÕES DIRETAS	0.000.000		1.259.000,00		
3.2.00.	JUROS E ENCARGOS DA DÍVIDA	0.000.000			1.100,00	
3.2.90.	APLICAÇÕES DIRETAS	0.000.000		1.100,00		
3.3.00.	OUTRAS DESPESAS CORRENTES	0.000.000			1.428.400,00	
3.3.90.	APLICAÇÕES DIRETAS	0.000.000		1.428.400,00		
4.0.00.	DESPESAS DE CAPITAL	0.000.000				1.069.500,00
4.4.00.	INVESTIMENTOS	0.000.000			25.300,00	
4.4.90.	APLICAÇÕES DIRETAS	0.000.000		25.300,00		
4.5.00.	INVERSÕES FINANCEIRAS	0.000.000			10.000,00	
4.5.90.	APLICAÇÕES DIRETAS	0.000.000		10.000,00		
4.6.00.	AMORTIZAÇÃO DA DÍVIDA	0.000.000			1.034.200,00	
4.6.90.	APLICAÇÕES DIRETAS	0.000.000		1.034.200,00		
9.0.00.	RESERVA DE CONTINGÊNCIA	0.000.000				520.000,00
9.9.00.	RESERVA DE CONTINGÊNCIA	0.000.000			520.000,00	
9.9.99.	Reserva de Contingência	0.000.000			520.000,00	
TOTAL						4.278.000,00



PREFEITURA MUNICIPAL DE ITAPARICA

RUA ANTONIO CALMON - CNPJ:13882949/0001-04

Orçamento Programa - Exercício de 2022

Anexo 02

Page 5

NATUREZA DA DESPESA POR ORGÃO

Código	Especificação	F.R.	Elemento	Modalidade	Grupo	Categoria Econômica
3.0.00.	DESPESAS CORRENTES	0.000.000				21.635.260,00
3.1.00.	PESSOAL E ENCARGOS SOCIAIS	0.000.000			6.150.900,00	
3.1.90.	APLICAÇÕES DIRETAS	0.000.000		16.150.900,00		
3.3.00.	OUTRAS DESPESAS CORRENTES	0.000.000			5.484.360,00	
3.3.50.	TRANSFERÊNCIAS A INSTITUIÇÕES PRIVADAS SEM FINS LUCRATIVOS	0.000.000		4.100,00		
3.3.90.	APLICAÇÕES DIRETAS	0.000.000		5.480.260,00		
4.0.00.	DESPESAS DE CAPITAL	0.000.000				2.495.000,00
4.4.00.	INVESTIMENTOS	0.000.000			2.495.000,00	
4.4.90.	APLICAÇÕES DIRETAS	0.000.000		2.495.000,00		
TOTAL						24.130.260,00



PREFEITURA MUNICIPAL DE ITAPARICA
RUA ANTONIO CALMON - CNPJ:13882949/0001-04

Orçamento Programa - Exercício de 2022

Anexo 02
Page 6

NATUREZA DA DESPESA POR ORGÃO

Código	Especificação	F.R.	Elemento	Modalidade	Grupo	Categoria Econômica
3.0.00.	DESPESAS CORRENTES	0.000.000				11.639.500,00
3.1.00.	PESSOAL E ENCARGOS SOCIAIS	0.000.000			9.492.500,00	
3.1.71.	TRANSFERÊNCIA A CONSÓRCIOS PÚBLICOS	0.000.000		217.000,00		
3.1.90.	APLICAÇÕES DIRETAS	0.000.000		9.275.500,00		
3.3.00.	OUTRAS DESPESAS CORRENTES	0.000.000			2.147.000,00	
3.3.50.	TRANSFERÊNCIAS A INSTITUIÇÕES PRIVADAS SEM FINS LUCRATIVOS	0.000.000		50.000,00		
3.3.71.	TRANSFERÊNCIA A CONSÓRCIOS PÚBLICOS	0.000.000		107.000,00		
3.3.90.	APLICAÇÕES DIRETAS	0.000.000		1.990.000,00		
4.0.00.	DESPESAS DE CAPITAL	0.000.000				813.000,00
4.4.00.	INVESTIMENTOS	0.000.000			813.000,00	
4.4.90.	APLICAÇÕES DIRETAS	0.000.000		813.000,00		
T O T A L						12.452.500,00



PREFEITURA MUNICIPAL DE ITAPARICA
RUA ANTONIO CALMON - CNPJ:13882949/0001-04

Orçamento Programa - Exercício de 2022

Anexo 02
Page 7

NATUREZA DA DESPESA POR ORGÃO

Código	Especificação	F.R.	Elemento	Modalidade	Grupo	Categoria Econômica
3.0.00.	DESPESAS CORRENTES	0.000.000				10.335.440,00
3.1.00.	PESSOAL E ENCARGOS SOCIAIS	0.000.000			2.124.500,00	
3.1.90.	APLICAÇÕES DIRETAS	0.000.000		2.124.500,00		
3.3.00.	OUTRAS DESPESAS CORRENTES	0.000.000			8.210.940,00	
3.3.90.	APLICAÇÕES DIRETAS	0.000.000		8.210.940,00		
4.0.00.	DESPESAS DE CAPITAL	0.000.000				4.680.980,00
4.4.00.	INVESTIMENTOS	0.000.000			4.678.980,00	
4.4.90.	APLICAÇÕES DIRETAS	0.000.000		4.678.980,00		
4.5.00.	INVERSÕES FINANCEIRAS	0.000.000			2.000,00	
4.5.90.	APLICAÇÕES DIRETAS	0.000.000		2.000,00		
T O T A L						15.016.420,00



PREFEITURA MUNICIPAL DE ITAPARICA

RUA ANTONIO CALMON - CNPJ:13882949/0001-04

Orçamento Programa - Exercício de 2022

Anexo 02

Page 8

NATUREZA DA DESPESA POR ORGÃO

Código	Especificação	F.R.	Elemento	Modalidade	Grupo	Categoria Econômica
3.0.00.	DESPESAS CORRENTES	0.000.000				2.634.200,00
3.1.00.	PESSOAL E ENCARGOS SOCIAIS	0.000.000			1.579.900,00	
3.1.90.	APLICAÇÕES DIRETAS	0.000.000		1.579.900,00		
3.3.00.	OUTRAS DESPESAS CORRENTES	0.000.000			1.054.300,00	
3.3.50.	TRANSFERÊNCIAS A INSTITUIÇÕES PRIVADAS SEM FINS LUCRATIVAS	0.000.000		17.200,00		
3.3.90.	APLICAÇÕES DIRETAS	0.000.000		1.037.100,00		
4.0.00.	DESPESAS DE CAPITAL	0.000.000				89.900,00
4.4.00.	INVESTIMENTOS	0.000.000			87.900,00	
4.4.90.	APLICAÇÕES DIRETAS	0.000.000		87.900,00		
4.5.00.	INVERSÕES FINANCEIRAS	0.000.000			2.000,00	
4.5.90.	APLICAÇÕES DIRETAS	0.000.000		2.000,00		
TOTAL						2.724.100,00



PREFEITURA MUNICIPAL DE ITAPARICA
RUA ANTONIO CALMON - CNPJ:13882949/0001-04

Orçamento Programa - Exercício de 2022

Anexo 02
Page 9

NATUREZA DA DESPESA POR ORGÃO

Código	Especificação	F.R.	Elemento	Modalidade	Grupo	Categoria Econômica
3.0.00.	DESPESAS CORRENTES	0.000.000				2.903.480,00
3.1.00.	PESSOAL E ENCARGOS SOCIAIS	0.000.000			761.880,00	
3.1.90.	APLICAÇÕES DIRETAS	0.000.000		761.880,00		
3.3.00.	OUTRAS DESPESAS CORRENTES	0.000.000			2.141.600,00	
3.3.50.	TRANSFERÊNCIAS A INSTITUIÇÕES PRIVADAS SEM FINS LUCRATIVAS	0.000.000		10.000,00		
3.3.60.	TRANSFERÊNCIAS A INSTITUIÇÕES PRIVADAS COM FINS LUCRATIVOS	0.000.000		1.000,00		
3.3.90.	APLICAÇÕES DIRETAS	0.000.000		2.130.600,00		
4.0.00.	DESPESAS DE CAPITAL	0.000.000				21.300,00
4.4.00.	INVESTIMENTOS	0.000.000			21.300,00	
4.4.90.	APLICAÇÕES DIRETAS	0.000.000		21.300,00		
T O T A L						2.924.780,00



PREFEITURA MUNICIPAL DE ITAPARICA
RUA ANTONIO CALMON - CNPJ:13882949/0001-04

Orçamento Programa - Exercício de 2022

Anexo 02
Page 10

NATUREZA DA DESPESA POR ORGÃO

Código	Especificação	F.R.	Elemento	Modalidade	Grupo	Categoria Econômica
3.0.00.	DESPESAS CORRENTES	0.000.000				414.300,00
3.1.00.	PESSOAL E ENCARGOS SOCIAIS	0.000.000			401.800,00	
3.1.90.	APLICAÇÕES DIRETAS	0.000.000		401.800,00		
3.3.00.	OUTRAS DESPESAS CORRENTES	0.000.000			12.500,00	
3.3.90.	APLICAÇÕES DIRETAS	0.000.000		12.500,00		
4.0.00.	DESPESAS DE CAPITAL	0.000.000				1.100,00
4.4.00.	INVESTIMENTOS	0.000.000			1.100,00	
4.4.90.	APLICAÇÕES DIRETAS	0.000.000		1.100,00		
TOTAL						415.400,00



PREFEITURA MUNICIPAL DE ITAPARICA

RUA ANTONIO CALMON - CNPJ:13882949/0001-04

Orçamento Programa - Exercício de 2022

Anexo 02

Page 11

NATUREZA DA DESPESA POR ORGÃO

Código	Especificação	F.R.	Elemento	Modalidade	Grupo	Categoria Econômica
3.0.00.	DESPESAS CORRENTES	0.000.000				1.013.500,00
3.1.00.	PESSOAL E ENCARGOS SOCIAIS	0.000.000			889.400,00	
3.1.90.	APLICAÇÕES DIRETAS	0.000.000		889.400,00		
3.3.00.	OUTRAS DESPESAS CORRENTES	0.000.000			124.100,00	
3.3.90.	APLICAÇÕES DIRETAS	0.000.000		124.100,00		
4.0.00.	DESPESAS DE CAPITAL	0.000.000				3.100,00
4.4.00.	INVESTIMENTOS	0.000.000			3.100,00	
4.4.90.	APLICAÇÕES DIRETAS	0.000.000		3.100,00		
TOTAL						1.016.600,00



PREFEITURA MUNICIPAL DE ITAPARICA

RUA ANTONIO CALMON - CNPJ:13882949/0001-04

Orçamento Programa - Exercício de 2022

Anexo 02

Page 12

NATUREZA DA DESPESA POR ORGÃO

Código	Especificação	F.R.	Elemento	Modalidade	Grupo	Categoria Econômica
3.0.00.	DESPESAS CORRENTES	0.000.000				279.800,00
3.1.00.	PESSOAL E ENCARGOS SOCIAIS	0.000.000			185.200,00	
3.1.90.	APLICAÇÕES DIRETAS	0.000.000		185.200,00		
3.3.00.	OUTRAS DESPESAS CORRENTES	0.000.000			94.600,00	
3.3.90.	APLICAÇÕES DIRETAS	0.000.000		94.600,00		
4.0.00.	DESPESAS DE CAPITAL	0.000.000				4.100,00
4.4.00.	INVESTIMENTOS	0.000.000			4.100,00	
4.4.90.	APLICAÇÕES DIRETAS	0.000.000		4.100,00		
TOTAL						283.900,00



PREFEITURA MUNICIPAL DE ITAPARICA

RUA ANTONIO CALMON - CNPJ:13882949/0001-04

Orçamento Programa - Exercício de 2022

Anexo 02

Page 13

NATUREZA DA DESPESA POR ORGÃO

Código	Especificação	F.R.	Elemento	Modalidade	Grupo	Categoria Econômica
3.0.00.	DESPESAS CORRENTES	0.000.000				172.600,00
3.1.00.	PESSOAL E ENCARGOS SOCIAIS	0.000.000			140.000,00	
3.1.90.	APLICAÇÕES DIRETAS	0.000.000		140.000,00		
3.3.00.	OUTRAS DESPESAS CORRENTES	0.000.000			32.600,00	
3.3.50.	TRANSFERÊNCIAS A INSTITUIÇÕES PRIVADAS SEM FINS LUCRATIVOS	0.000.000		2.000,00		
3.3.90.	APLICAÇÕES DIRETAS	0.000.000		30.600,00		
4.0.00.	DESPESAS DE CAPITAL	0.000.000				10.100,00
4.4.00.	INVESTIMENTOS	0.000.000			10.100,00	
4.4.90.	APLICAÇÕES DIRETAS	0.000.000		10.100,00		
TOTAL						182.700,00



PREFEITURA MUNICIPAL DE ITAPARICA

RUA ANTONIO CALMON - CNPJ:13882949/0001-04

Orçamento Programa - Exercício de 2022

Anexo 02

Page 14

NATUREZA DA DESPESA POR ORGÃO

Código	Especificação	F.R.	Elemento	Modalidade	Grupo	Categoria Econômica
PODER	02 PODER EXECUTIVO					
ORGÃO	14 SUPERINTENDÊNCIA MUNICIPAL DE TRÂNSITO E TRANSPORTE					
3.0.00.	DESPESAS CORRENTES	0.000.000				947.000,00
3.1.00.	PESSOAL E ENCARGOS SOCIAIS	0.000.000			722.100,00	
3.1.90.	APLICAÇÕES DIRETAS	0.000.000		722.100,00		
3.3.00.	OUTRAS DESPESAS CORRENTES	0.000.000			224.900,00	
3.3.90.	APLICAÇÕES DIRETAS	0.000.000		224.900,00		
4.0.00.	DESPESAS DE CAPITAL	0.000.000				43.000,00
4.4.00.	INVESTIMENTOS	0.000.000			40.000,00	
4.4.90.	APLICAÇÕES DIRETAS	0.000.000		40.000,00		
4.5.00.	INVERSÕES FINANCEIRAS	0.000.000			2.000,00	
4.5.90.	APLICAÇÕES DIRETAS	0.000.000		2.000,00		
4.6.00.	AMORTIZAÇÃO DA DÍVIDA	0.000.000			1.000,00	
4.6.90.	APLICAÇÕES DIRETAS	0.000.000		1.000,00		
TOTAL						990.000,00
TOTAL GERAL						74.400.000,00



PREFEITURA MUNICIPAL DE ITAPARICA

RUA ANTONIO CALMON - CNPJ:13882949/0001-04

Orçamento Programa - Exercício de 2022

Anexo 06

Page 1

PROGRAMA DE TRABALHO

(Inc.II, § 2º, Art.2º)

01 PODER LEGISLATIVO

01 CAMARA MUNICIPAL DE ITAPARICA

Código	Especificação	Operação Especial	Projetos	Atividades	T o t a l
01	Legislativa		72.900,00	3.600.000,00	3.672.900,00
01	031 Ação Legislativa		72.900,00	3.600.000,00	3.672.900,00
01	031 0011 LEGISLA PARA TODOS		72.900,00	3.600.000,00	3.672.900,00
01.031.0011.1001.0000	MODERNIZAÇÃO DA CASA LEGISLATIVA		72.900,00		72.900,00
01.031.0011.2001.0000	MANUTENÇÃO DOS SERVIÇOS DA CAMARA			3.600.000,00	3.600.000,00
TOTAL		0,00	72.900,00	3.600.000,00	3.672.900,00



PREFEITURA MUNICIPAL DE ITAPARICA

RUA ANTONIO CALMON - CNPJ:13882949/0001-04

Orçamento Programa - Exercício de 2022

Anexo 06

Page 2

PROGRAMA DE TRABALHO

(Inc.II, § 2º, Art.2º)

02 PODER EXECUTIVO

02 GABINETE DO PREFEITO

Código	Especificação	Operação Especial	Projetos	Atividades	T o t a l
04	Administração			2.659.740,00	2.659.740,00
04	122 Administração Geral			2.659.740,00	2.659.740,00
04	122 0010 GOVERNANÇA INCLUSIVA			2.659.740,00	2.659.740,00
04.122.0010.2002.0000	MANUTENÇÃO DAS AÇÕES DO GABINETE DO PREFEITO			2.659.740,00	2.659.740,00
TOTAL		0,00	0,00	2.659.740,00	2.659.740,00



PREFEITURA MUNICIPAL DE ITAPARICA

RUA ANTONIO CALMON - CNPJ:13882949/0001-04

Orçamento Programa - Exercício de 2022
Anexo 06
Page 3

PROGRAMA DE TRABALHO

(Inc.II, § 2º, Art.2º)

02 PODER EXECUTIVO

03 SECRETARIA DE GESTÃO E PLANEJAMENTO E RECURSOS HUMANOS

Código	Especificação	Operação Especial	Projetos	Atividades	T o t a l
04	Administração			2.208.200,00	2.208.200,00
04	122 Administração Geral			2.208.200,00	2.208.200,00
04	122 0001 ITAPARICA MODERNA			2.208.200,00	2.208.200,00
04.122.0001.2006.0000	MANUTENÇÃO DAS AÇÕES DA SECRETARIA DE GESTÃO E PLANEJAMENTO E RECURSOS HUMANOS			2.208.200,00	2.208.200,00
06	Segurança Pública			1.444.500,00	1.444.500,00
06	181 Policiamento			1.444.500,00	1.444.500,00
06	181 0001 ITAPARICA MODERNA			1.444.500,00	1.444.500,00
06.181.0001.2007.0000	MANUTENÇÃO DA GUARDA MUNICIPAL			1.444.500,00	1.444.500,00
TOTAL		0,00	0,00	3.652.700,00	3.652.700,00



PREFEITURA MUNICIPAL DE ITAPARICA

RUA ANTONIO CALMON - CNPJ:13882949/0001-04

Orçamento Programa - Exercício de 2022

Anexo 06

Page 4

PROGRAMA DE TRABALHO

(Inc.II, § 2º, Art.2º)

02 PODER EXECUTIVO

04 SECRETARIA DA FAZENDA PÚBLICA E DESENVOLVIMENTO ECONÔMICO

Código	Especificação	Operação Especial	Projetos	Atividades	T o t a l
04	Administração			1.646.900,00	1.646.900,00
04	123 Administração Financeira			1.646.900,00	1.646.900,00
04	123 0002 PONTE PARA O DESENVOLVIMENTO			1.646.900,00	1.646.900,00
04.123.0002.2009.0000	GESTÃO DAS AÇÕES SECRETARIA DA FAZENDA PÚBLICA E DESENVOLVIMENTO ECONÔMICO			1.646.900,00	1.646.900,00
28	Encargos Especiais			2.111.100,00	2.111.100,00
28	843 Serviço da Dívida Interna			1.305.300,00	1.305.300,00
28	843 0002 PONTE PARA O DESENVOLVIMENTO			1.305.300,00	1.305.300,00
28.843.0002.2027.0000	ADMINISTRAÇÃO DA DÍVIDA PÚBLICA MUNICIPAL			1.305.300,00	1.305.300,00
28	846 Outros Encargos Especiais			805.800,00	805.800,00
28	846 0002 PONTE PARA O DESENVOLVIMENTO			805.800,00	805.800,00
28.846.0002.2029.0000	MANUTENÇÃO DAS OBRIGAÇÕES TRIBUTÁRIAS E CONTRIBUTIVAS DO MUNICÍPIO			805.800,00	805.800,00
99	Reserva de Contingência		520.000,00		520.000,00
99	999 Reserva de Contingência		520.000,00		520.000,00
99	999 0999 RESERVA DE CONTINGÊNCIA		520.000,00		520.000,00
99.999.0999.9999.0000	RESERVA DE CONTINGÊNCIA		520.000,00		520.000,00
TOTAL		0,00	520.000,00	3.758.000,00	4.278.000,00



PREFEITURA MUNICIPAL DE ITAPARICA

RUA ANTONIO CALMON - CNPJ:13882949/0001-04

Orçamento Programa - Exercício de 2022

Anexo 06

Page 5

PROGRAMA DE TRABALHO

(Inc.II, § 2º, Art.2º)

02 PODER EXECUTIVO					
05 SECRETARIA MUNICIPAL DE EDUCAÇÃO E ESPORTE					
Código	Especificação	Operação Especial	Projetos	Atividades	T o t a l
12	Educação		753.200,00	21.864.000,00	22.617.200,00
12	122 Administração Geral			2.083.100,00	2.083.100,00
12	122 0007 CIDADE EDUCADORA, INCLUSIVA E EQUITATIVA			2.083.100,00	2.083.100,00
12.122.0007.2052.0000	MANUTENÇÃO DAS AÇÕES DA SECRETARIA MUNICIPAL DE EDUCAÇÃO E ESPORTE			1.875.500,00	1.875.500,00
12.122.0007.2054.0000	MANUTENÇÃO DOS CONSELHOS DE EDUCAÇÃO			52.100,00	52.100,00
12.122.0007.2068.0000	ENFRENTAMENTO DE EMERGÊNCIA COVID19 - EDUCAÇÃO			155.500,00	155.500,00
12	306 Alimentação e Nutrição			1.171.500,00	1.171.500,00
12	306 0007 CIDADE EDUCADORA, INCLUSIVA E EQUITATIVA			1.171.500,00	1.171.500,00
12.306.0007.2055.0000	MANUTENÇÃO DA GESTÃO E OFERTA DA ALIMENTAÇÃO ESCOLAR			1.171.500,00	1.171.500,00
12	361 Ensino Fundamental		578.200,00	13.971.700,00	14.549.900,00
12	361 0007 CIDADE EDUCADORA, INCLUSIVA E EQUITATIVA		578.200,00	13.971.700,00	14.549.900,00
12.361.0007.1006.0000	CONSTRUÇÃO E AMPLIAÇÃO DE QUADRAS POLIESPORTIVAS E CAMPOS		120.800,00		120.800,00
12.361.0007.1007.0000	REFORMA, AMPLIAÇÃO E APARELHAMENTO DE UNIDADES DE ENSINO		457.400,00		457.400,00
12.361.0007.2056.0000	MANUTENÇÃO DAS AÇÕES DO TRANSPORTE ESCOLAR			1.493.700,00	1.493.700,00
12.361.0007.2059.0000	MANUTENÇÃO E DESENVOLVIMENTO DO ENSINO FUNDAMENTAL			12.478.000,00	12.478.000,00
12	363 Ensino Profissional			40.800,00	40.800,00
12	363 0007 CIDADE EDUCADORA, INCLUSIVA E EQUITATIVA			40.800,00	40.800,00
12.363.0007.2017.0000	INCENTIVO A FORMAÇÃO UNIVERSITÁRIA, PROFISSIONAL, TECNÓLOGO E OUTROS			40.800,00	40.800,00
12	365 Educação Infantil		175.000,00	3.876.400,00	4.051.400,00
12	365 0007 CIDADE EDUCADORA, INCLUSIVA E EQUITATIVA		175.000,00	3.876.400,00	4.051.400,00
12.365.0007.1014.0000	CONSTRUÇÃO, AMPLIAÇÃO, REFORMA E ADEQUAÇÃO DE CRECHES		175.000,00		175.000,00
12.365.0007.2058.0000	MANUTENÇÃO E DESENVOLVIMENTO DO ENSINO INFANTIL			3.876.400,00	3.876.400,00
12	366 Educação de Jovens e Adultos			720.500,00	720.500,00
12	366 0007 CIDADE EDUCADORA, INCLUSIVA E EQUITATIVA			720.500,00	720.500,00
12.366.0007.2057.0000	MANUTENÇÃO E DESENVOLVIMENTO DA EDUCAÇÃO DE JOVENS E ADULTOS			720.500,00	720.500,00
27	Desporto e Lazer		1.421.000,00	92.060,00	1.513.060,00
27	812 Desporto Comunitário		1.421.000,00	92.060,00	1.513.060,00
27	812 0004 ESPORTE É VIDA		1.421.000,00	92.060,00	1.513.060,00
27.812.0004.1008.0000	CONSTRUÇÃO DE QUADRAS E CAMPOS ESPORTIVOS		1.421.000,00		1.421.000,00
27.812.0004.2019.0000	MANUTENÇÃO DAS AÇÕES DE EVENTOS E COMPETIÇÕES EPORATIVAS			51.260,00	51.260,00
27.812.0004.2020.0000	MANUTENÇÃO, CONSERVAÇÃO E RECUPERAÇÃO DE ESPAÇOS ESPORTIVOS E DE LAZER			40.800,00	40.800,00
TOTAL		0,00	2.174.200,00	21.956.060,00	24.130.260,00



PREFEITURA MUNICIPAL DE ITAPARICA

RUA ANTONIO CALMON - CNPJ:13882949/0001-04

Orçamento Programa - Exercício de 2022

Anexo 06

Page 6

PROGRAMA DE TRABALHO

(Inc.II, § 2º, Art.2º)

02 PODER EXECUTIVO

06 SECRETARIA MUNICIPAL DE SAÚDE

Código	Especificação	Operação Especial	Projetos	Atividades	T o t a l
10	Saúde		650.700,00	11.801.800,00	12.452.500,00
10	122 Administração Geral			1.745.800,00	1.745.800,00
10	122 0003 NOSSA SAÚDE FAZ HISTÓRIA			1.745.800,00	1.745.800,00
10.122.0003.2030.0000	MANUTENÇÃO DAS AÇÕES ADMINISTRATIVAS DO FUNDO MUNICIPAL DE SAÚDE			1.735.400,00	1.735.400,00
10.122.0003.2031.0000	MANUTENÇÃO DAS AÇÕES DO CONSELHO DE SAÚDE			10.400,00	10.400,00
10	301 Atenção Básica		420.100,00	5.308.600,00	5.728.700,00
10	301 0003 NOSSA SAÚDE FAZ HISTÓRIA		420.100,00	5.308.600,00	5.728.700,00
10.301.0003.1012.0000	CONSTRUÇÃO, REFORMA, AMPLIAÇÃO E APARELHAMENTO DE UNIDADES DE SAÚDE		420.100,00		420.100,00
10.301.0003.2033.0000	MANUTENÇÃO DO FUNCIONAMENTO DAS UNIDADES DE SAÚDE DA FAMÍLIA			3.873.600,00	3.873.600,00
10.301.0003.2035.0000	MANUTENÇÃO DAS AÇÕES DOS AGENTES COMUNITÁRIOS DE SAÚDE			1.435.000,00	1.435.000,00
10	302 Assistência Hospitalar e Ambulatorial		230.600,00	2.539.400,00	2.770.000,00
10	302 0003 NOSSA SAÚDE FAZ HISTÓRIA		230.600,00	2.539.400,00	2.770.000,00
10.302.0003.1011.0000	CONSTRUÇÃO, REFORMA, AMPLIAÇÃO E APARELHAMENTO DE UNIDADES DE SAÚDE DE MÉDIA E ALTA COMPLEXIDADE		230.600,00		230.600,00
10.302.0003.2036.0000	MANUTENÇÃO DO TRATAMENTO FORA DO DOMICÍLIO (TFD)			252.200,00	252.200,00
10.302.0003.2037.0000	MANUTENÇÃO DAS AÇÕES DE SAÚDE MENTAL (CAPS)			867.000,00	867.000,00
10.302.0003.2038.0000	MANUTENÇÃO DAS AÇÕES DO SERVIÇO DE ATENÇÃO DOMICILIAR (MELHOR EM CASA)			154.600,00	154.600,00
10.302.0003.2064.0000	MANUTENÇÃO DAS AÇÕES DO CONSORCIO DE SAÚDE			324.000,00	324.000,00
10.302.0003.2065.0000	MANUTENÇÃO DOS SERVIÇOS AMBULATORIAIS E HOSPITALARES DE ALTA E MÉDIA COMPLEXIDADE			941.600,00	941.600,00
10	303 Suporte Profilático e Terapêutico			165.300,00	165.300,00
10	303 0003 NOSSA SAÚDE FAZ HISTÓRIA			165.300,00	165.300,00
10.303.0003.2032.0000	MANUTENÇÃO DA FARMÁCIA BÁSICA			165.300,00	165.300,00
10	304 Vigilância Sanitária			367.900,00	367.900,00
10	304 0003 NOSSA SAÚDE FAZ HISTÓRIA			367.900,00	367.900,00
10.304.0003.2040.0000	MANUTENÇÃO DAS AÇÕES DA VIGILÂNCIA SANITÁRIA			367.900,00	367.900,00
10	305 Vigilância Epidemiológica			1.674.800,00	1.674.800,00
10	305 0003 NOSSA SAÚDE FAZ HISTÓRIA			1.674.800,00	1.674.800,00
10.305.0003.2041.0000	MANUTENÇÃO DAS AÇÕES DE COMBATE E VIGILÂNCIA EM ENDEMIAS			1.467.700,00	1.467.700,00
10.305.0003.2069.0000	ENFRENTAMENTO DA EMERGÊNCIA DE SAÚDE PÚBLICA DECORRENTES DO CORONAVÍRUS			207.100,00	207.100,00
TOTAL		0,00	650.700,00	11.801.800,00	12.452.500,00



PREFEITURA MUNICIPAL DE ITAPARICA

RUA ANTONIO CALMON - CNPJ:13882949/0001-04

Orçamento Programa - Exercício de 2022

Anexo 06

Page 7

PROGRAMA DE TRABALHO

(Inc.II, § 2º, Art.2º)

02 PODER EXECUTIVO

07 SECRETARIA DE INFRAESTRUTURA, HABITAÇÃO E DESENVOLVIMENTO

Código	Especificação	Operação Especial	Projetos	Atividades	T o t a l
15	Urbanismo		4.488.280,00	10.528.140,00	15.016.420,00
15	122	Administração Geral	1.046.080,00	3.059.940,00	4.106.020,00
15	122	0008 VIVA ITAPARICA	1.046.080,00	3.059.940,00	4.106.020,00
15.122.0008.1002.0000	CONSTRUÇÃO, AMPLIAÇÃO, REFORMA E ADEQUAÇÃO DO CENTRO ADMINISTRATIVO MUNICIPAL		1.046.080,00		1.046.080,00
15.122.0008.2010.0000	GESTÃO DAS AÇÕES ADMINISTRATIVAS DA SECRETARIA DE OBRAS E SERVIÇOS PÚBLICOS			3.059.940,00	3.059.940,00
15	451	Infra-Estrutura Urbana	3.442.200,00	1.861.600,00	5.303.800,00
15	451	0008 VIVA ITAPARICA	3.442.200,00	1.861.600,00	5.303.800,00
15.451.0008.1004.0000	PAVIMENTAÇÃO E CALÇAMENTO DE RUAS, AVENIDAS E PRAÇAS		1.863.800,00		1.863.800,00
15.451.0008.1005.0000	CONSTRUÇÃO E RECUPERAÇÃO DE PRAÇAS E JARDINS		1.578.400,00		1.578.400,00
15.451.0008.2013.0000	MANUTENÇÃO DE PRAÇAS, JARDINS, PARQUES, CEMITÉRIOS E ÁREAS PÚBLICAS			105.200,00	105.200,00
15.451.0008.2015.0000	MANUTENÇÃO E CONSERVAÇÃO DOS SERVIÇOS DA INFRAESTRUTURA			1.756.400,00	1.756.400,00
15	452	Serviços Urbanos		5.606.600,00	5.606.600,00
15	452	0008 VIVA ITAPARICA		5.606.600,00	5.606.600,00
15.452.0008.2011.0000	MANUTENÇÃO DOS SERVIÇOS DE LIMPEZA PÚBLICA			4.002.200,00	4.002.200,00
15.452.0008.2012.0000	MANUTENÇÃO DA ILUMINAÇÃO PÚBLICA			1.604.400,00	1.604.400,00
TOTAL		0,00	4.488.280,00	10.528.140,00	15.016.420,00



PREFEITURA MUNICIPAL DE ITAPARICA

RUA ANTONIO CALMON - CNPJ:13882949/0001-04

Orçamento Programa - Exercício de 2022

Anexo 06

Page 8

PROGRAMA DE TRABALHO

(Inc.II, § 2º, Art.2º)

02 PODER EXECUTIVO						
08 SECRETARIA MUNICIPAL DE PROMOÇÃO SOCIAL						
Código	Especificação	Operação Especial	Projetos	Atividades	T o t a l	
08	Assistência Social			2.668.000,00	2.668.000,00	
08	122 Administração Geral			1.348.900,00	1.348.900,00	
08	122 0005 INCLUSÃO SOCIAL E CIDADANIA			1.348.900,00	1.348.900,00	
08.122.0005.2042.0000	SECRETARIA MUNICIPAL DE PROMOÇÃO SOCIAL			1.052.600,00	1.052.600,00	
08.122.0005.2066.0000	MANUTENÇÃO DAS AÇÕES DO FUNDO MUNICIPAL DE ASSISTENCIA SOCIAL			269.300,00	269.300,00	
08.122.0005.2074.0000	MANUTENÇÃO DO CONSELHO TUTELAR			27.000,00	27.000,00	
08	242 Assistência ao Portador de Deficiência			10.000,00	10.000,00	
08	242 0005 INCLUSÃO SOCIAL E CIDADANIA			10.000,00	10.000,00	
08.242.0005.2075.0000	MANUTENÇÃO DO PROGRAMA BPC NA ESCOLA			10.000,00	10.000,00	
08	243 Assistência à Criança e ao Adolescente			155.000,00	155.000,00	
08	243 0005 INCLUSÃO SOCIAL E CIDADANIA			155.000,00	155.000,00	
08.243.0005.2043.0000	MANUTENÇÃO DOS CONSELHOS			122.000,00	122.000,00	
08.243.0005.2076.0000	MANUTENÇÃO DO FUNDO MUNICIPAL DOS DIREITOS DA CRIANÇA E ADOLESCENTE			33.000,00	33.000,00	
08	244 Assistência Comunitária			1.154.100,00	1.154.100,00	
08	244 0005 INCLUSÃO SOCIAL E CIDADANIA			1.154.100,00	1.154.100,00	
08.244.0005.2045.0000	CONCESSÃO DE BENEFICIOS EVENTUAIS			210.600,00	210.600,00	
08.244.0005.2046.0000	MANUTENÇÃO DAS AÇÕES DO IGD-BF			285.700,00	285.700,00	
08.244.0005.2047.0000	MANUTENÇÃO DAS AÇÕES DA PROTEÇÃO SOCIAL BASICA - PSB			362.000,00	362.000,00	
08.244.0005.2048.0000	MANUTENÇÃO DAS AÇÕES DA PROTEÇÃO SOCIAL ESPECIAL DE MEDIA COMPLEXIDADE -PSE			198.300,00	198.300,00	
08.244.0005.2049.0000	MANUTENÇÃO DAS AÇÕES DA GESTÃO DO IGD SUAS			45.300,00	45.300,00	
08.244.0005.2070.0000	ENFRENTAMENTO DA EMERGENCIA DE SAUDE PUBLICA DECORRENTE DO CORONA VIRUS			52.200,00	52.200,00	
20	Agricultura			56.100,00	56.100,00	
20	608 Promoção da Produção Agropecuária			56.100,00	56.100,00	
20	608 0013 DESENVOLVIMENTO SOCIOECONOMICO ATRAÉS DA AGRICULTURA E PESCA			56.100,00	56.100,00	
20.608.0013.2050.0000	MANUTENÇÃO DAS AÇÕES DE APOIO E INCENTIVO A AGRICULTURA E PESCA			56.100,00	56.100,00	
TOTAL		0,00	0,00	2.724.100,00	2.724.100,00	



PREFEITURA MUNICIPAL DE ITAPARICA

RUA ANTONIO CALMON - CNPJ:13882949/0001-04

Orçamento Programa - Exercício de 2022
Anexo 06
Page 9

PROGRAMA DE TRABALHO

(Inc.II, § 2º, Art.2º)

02 PODER EXECUTIVO					
09 SECRETARIA MUNICIPAL DE TURISMO E CULTURA					
Código	Especificação	Operação Especial	Projetos	Atividades	T o t a l
04	Administração			1.068.480,00	1.068.480,00
04	122 Administração Geral			1.068.480,00	1.068.480,00
04	122 0009 DESENVOLVIMENTO TURISTICO ALEM DE SOL E PRAIA			1.068.480,00	1.068.480,00
04.122.0009.2018.0000	GESTÃO DAS AÇÕES ADMINISTRATIVAS DA SECRETARIA TURISMO E CULTURA			1.068.480,00	1.068.480,00
13	Cultura			1.856.300,00	1.856.300,00
13	391 Patrimônio Histórico, Artístico e Arqueológico			94.100,00	94.100,00
13	391 0006 CULTURA CRIATIVA			94.100,00	94.100,00
13.391.0006.2022.0000	MANUTENÇÃO DO PATRIMÔNIO HISTÓRICO, ARTÍSTICO, E CULTURAL			94.100,00	94.100,00
13	392 Difusão Cultural			1.762.200,00	1.762.200,00
13	392 0006 CULTURA CRIATIVA			1.762.200,00	1.762.200,00
13.392.0006.2021.0000	REALIZAÇÃO E APOIO A EVENTOS CULTURAIS			1.687.200,00	1.687.200,00
13.392.0006.2071.0000	MANUTENÇÃO DAS AÇÕES EMERGENCIAIS DA CULTURA			75.000,00	75.000,00
TOTAL		0,00	0,00	2.924.780,00	2.924.780,00



PREFEITURA MUNICIPAL DE ITAPARICA

RUA ANTONIO CALMON - CNPJ:13882949/0001-04

Orçamento Programa - Exercício de 2022
Anexo 06
Page 10

PROGRAMA DE TRABALHO

(Inc.II, § 2º, Art.2º)

02 PODER EXECUTIVO

10 SECRETARIA MUNICIPAL DE GOVERNO E COMUNICAÇÃO SOCIAL

Código	Especificação	Operação Especial	Projetos	Atividades	T o t a l
04	Administração			415.400,00	415.400,00
04	122 Administração Geral			415.400,00	415.400,00
04	122 0001 ITAPARICA MODERNA			415.400,00	415.400,00
04.122.0001.2025.0000	MANUTENÇÃO DAS AÇÕES DE GOVERNO E COMUNICAÇÃO SOCIAL			415.400,00	415.400,00
TOTAL		0,00	0,00	415.400,00	415.400,00



PREFEITURA MUNICIPAL DE ITAPARICA

RUA ANTONIO CALMON - CNPJ:13882949/0001-04

Orçamento Programa - Exercício de 2022

Anexo 06

Page 11

PROGRAMA DE TRABALHO

(Inc.II, § 2º, Art.2º)

02 PODER EXECUTIVO

11 PROCURADORIA GERAL

Código	Especificação	Operação Especial	Projetos	Atividades	T o t a l
02	Judiciária			1.016.600,00	1.016.600,00
02	122 Administração Geral			1.016.600,00	1.016.600,00
02	122 0001 ITAPARICA MODERNA			1.016.600,00	1.016.600,00
02.122.0001.2004.0000	MANUTENÇÃO DAS AÇÕES DA PROCURADORIA			1.016.600,00	1.016.600,00
TOTAL		0,00	0,00	1.016.600,00	1.016.600,00



PREFEITURA MUNICIPAL DE ITAPARICA

RUA ANTONIO CALMON - CNPJ:13882949/0001-04

Orçamento Programa - Exercício de 2022
Anexo 06
Page 12

PROGRAMA DE TRABALHO

(Inc.II, § 2º, Art.2º)

02 PODER EXECUTIVO					
12 CONTROLADORIA GERAL					
Código	Especificação	Operação Especial	Projetos	Atividades	T o t a l
04	Administração			283.900,00	283.900,00
04	124 Controle Interno			283.900,00	283.900,00
04	124 0001 ITAPARICA MODERNA			283.900,00	283.900,00
04.124.0001.2005.0000	MANUTENÇÃO DAS AÇÕES DA CONTROLADORIA			283.900,00	283.900,00
TOTAL		0,00	0,00	283.900,00	283.900,00



PREFEITURA MUNICIPAL DE ITAPARICA

RUA ANTONIO CALMON - CNPJ:13882949/0001-04

Orçamento Programa - Exercício de 2022
Anexo 06
Page 13

PROGRAMA DE TRABALHO

(Inc.II, § 2º, Art.2º)

02 PODER EXECUTIVO					
13 SECRETARIA DE DESENVOLVIMENTO URBANO E MEIO AMBIENTE					
Código	Especificação	Operação Especial	Projetos	Atividades	T o t a l
18	Gestão Ambiental			182.700,00	182.700,00
18	122 Administração Geral			155.000,00	155.000,00
18	122 0012 PRESERVA ITAPARICA			155.000,00	155.000,00
18.122.0012.2077.0000	MANUTENÇÃO DA SECRETARIA DE DESENVOLVIMENTO URBANO E MEIO AMBIENTE			155.000,00	155.000,00
18	541 Preservação e Conservação Ambiental			27.700,00	27.700,00
18	541 0012 PRESERVA ITAPARICA			27.700,00	27.700,00
18.541.0012.2023.0000	MANUTENÇÃO DAS AÇÕES DE EVENTOS E CAMPANHAS DE PRESERVAÇÃO AMBIENTAL			27.700,00	27.700,00
TOTAL		0,00	0,00	182.700,00	182.700,00



PREFEITURA MUNICIPAL DE ITAPARICA

RUA ANTONIO CALMON - CNPJ:13882949/0001-04

Orçamento Programa - Exercício de 2022

Anexo 06

Page 14

PROGRAMA DE TRABALHO

(Inc.II, § 2º, Art.2º)

02 PODER EXECUTIVO

14 SUPERINTENDÊNCIA MUNICIPAL DE TRÂNSITO E TRANSPORTE

Código	Especificação	Operação Especial	Projetos	Atividades	T o t a l
26	Transporte			990.000,00	990.000,00
26	452 Serviços Urbanos			990.000,00	990.000,00
26	452 0008 VIVA ITAPARICA			990.000,00	990.000,00
26.452.0008.2014.0000	MANUTENÇÃO DA SUPERINTENDÊNCIA MUNICIPAL DE TRÂNSITO			990.000,00	990.000,00
TOTAL		0,00	0,00	990.000,00	990.000,00
TOTAL GERAL		0,00	7.906.080,00	66.493.920,00	74.400.000,00



PREFEITURA MUNICIPAL DE ITAPARICA

RUA ANTONIO CALMON - CNPJ:13882949/0001-04

Orçamento Programa - Exercício de 2022

Anexo 07

Page 1

**PROGRAMA DE TRABALHO DO GOVERNO
DEMONSTRATIVO DE FUNÇÕES, SUBFUNÇÕES E PROGRAMAS
POR PROJETOS, ATIVIDADES E OPERAÇÕES ESPECIAIS**

(Inc.II, § 2º, Art.2º)

Código	Especificação	Operação Especial	Projetos	Atividades	T o t a l
01	Legislativa	0,00	72.900,00	3.600.000,00	3.672.900,00
01	031 Ação Legislativa	0,00	72.900,00	3.600.000,00	3.672.900,00
01	031 0011 LEGISLA PARA TODOS	0,00	72.900,00	3.600.000,00	3.672.900,00
01.031.0011.1001.0000	MODERNIZAÇÃO DA CASA LEGISLATIVA	0,00	72.900,00	0,00	72.900,00
01.031.0011.2001.0000	MANUTENÇÃO DOS SERVIÇOS DA CAMARA	0,00	0,00	3.600.000,00	3.600.000,00
02	Judiciária	0,00	0,00	1.016.600,00	1.016.600,00
02	122 Administração Geral	0,00	0,00	1.016.600,00	1.016.600,00
02	122 0001 ITAPARICA MODERNA	0,00	0,00	1.016.600,00	1.016.600,00
02.122.0001.2004.0000	MANUTENÇÃO DAS AÇÕES DA PROCURADORIA	0,00	0,00	1.016.600,00	1.016.600,00
04	Administração	0,00	0,00	8.282.620,00	8.282.620,00
04	122 Administração Geral	0,00	0,00	6.351.820,00	6.351.820,00
04	122 0001 ITAPARICA MODERNA	0,00	0,00	2.623.600,00	2.623.600,00
04.122.0001.2006.0000	MANUTENÇÃO DAS AÇÕES DA SECRETARIA DE GESTÃO E PLANEJAMENTO E RECURSOS HUMANOS	0,00	0,00	2.208.200,00	2.208.200,00
04.122.0001.2025.0000	MANUTENÇÃO DAS AÇÕES DE GOVERNO E COMUNICAÇÃO SOCIAL	0,00	0,00	415.400,00	415.400,00
04	122 0009 DESENVOLVIMENTO TURISTICO ALEM DE SOL E PRAIA	0,00	0,00	1.068.480,00	1.068.480,00
04.122.0009.2018.0000	GESTÃO DAS AÇÕES ADMINISTRATIVAS DA SECRETARIA TURISMO E CULTURA	0,00	0,00	1.068.480,00	1.068.480,00
04	122 0010 GOVERNANÇA INCLUSIVA	0,00	0,00	2.659.740,00	2.659.740,00
04.122.0010.2002.0000	MANUTENÇÃO DAS AÇÕES DO GABINETE DO PREFEITO	0,00	0,00	2.659.740,00	2.659.740,00
04	123 Administração Financeira	0,00	0,00	1.646.900,00	1.646.900,00
04	123 0002 PONTE PARA O DESENVOLVIMENTO	0,00	0,00	1.646.900,00	1.646.900,00
04.123.0002.2009.0000	GESTÃO DAS AÇÕES SECRETARIA DA FAZENDA PÚBLICA E DESENVOLVIMENTO ECONÔMICO	0,00	0,00	1.646.900,00	1.646.900,00
04	124 Controle Interno	0,00	0,00	283.900,00	283.900,00
04	124 0001 ITAPARICA MODERNA	0,00	0,00	283.900,00	283.900,00
04.124.0001.2005.0000	MANUTENÇÃO DAS AÇÕES DA CONTROLADORIA	0,00	0,00	283.900,00	283.900,00
06	Segurança Pública	0,00	0,00	1.444.500,00	1.444.500,00
06	181 Policiamento	0,00	0,00	1.444.500,00	1.444.500,00
06	181 0001 ITAPARICA MODERNA	0,00	0,00	1.444.500,00	1.444.500,00
06.181.0001.2007.0000	MANUTENÇÃO DA GUARDA MUNICIPAL	0,00	0,00	1.444.500,00	1.444.500,00
08	Assistência Social	0,00	0,00	2.668.000,00	2.668.000,00
08	122 Administração Geral	0,00	0,00	1.348.900,00	1.348.900,00



PREFEITURA MUNICIPAL DE ITAPARICA

RUA ANTONIO CALMON - CNPJ:13882949/0001-04

Orçamento Programa - Exercício de 2022

Anexo 07

Page 2

**PROGRAMA DE TRABALHO DO GOVERNO
DEMONSTRATIVO DE FUNÇÕES, SUBFUNÇÕES E PROGRAMAS
POR PROJETOS, ATIVIDADES E OPERAÇÕES ESPECIAIS**

(Inc.II, § 2º, Art.2º)

Código	Especificação	Operação Especial	Projetos	Atividades	T o t a l
08	Assistência Social	0,00	0,00	2.668.000,00	2.668.000,00
08	122 Administração Geral	0,00	0,00	1.348.900,00	1.348.900,00
08	122 0005 INCLUSÃO SOCIAL E CIDADANIA	0,00	0,00	1.348.900,00	1.348.900,00
08.122.0005.2042.0000	SECRETARIA MUNICIPAL DE PROMOÇÃO SOCIAL	0,00	0,00	1.052.600,00	1.052.600,00
08.122.0005.2066.0000	MANUTENÇÃO DAS AÇÕES DO FUNDO MUNICIPAL DE ASSISTÊNCIA SOCIAL	0,00	0,00	269.300,00	269.300,00
08.122.0005.2074.0000	MANUTENÇÃO DO CONSELHO TUTELAR	0,00	0,00	27.000,00	27.000,00
08	242 Assistência ao Portador de Deficiência	0,00	0,00	10.000,00	10.000,00
08	242 0005 INCLUSÃO SOCIAL E CIDADANIA	0,00	0,00	10.000,00	10.000,00
08.242.0005.2075.0000	MANUTENÇÃO DO PROGRAMA BPC NA ESCOLA	0,00	0,00	10.000,00	10.000,00
08	243 Assistência à Criança e ao Adolescente	0,00	0,00	155.000,00	155.000,00
08	243 0005 INCLUSÃO SOCIAL E CIDADANIA	0,00	0,00	155.000,00	155.000,00
08.243.0005.2043.0000	MANUTENÇÃO DOS CONSELHOS	0,00	0,00	122.000,00	122.000,00
08.243.0005.2076.0000	MANUTENÇÃO DO FUNDO MUNICIPAL DOS DIREITOS DA CRIANÇA E ADOLESCENTE	0,00	0,00	33.000,00	33.000,00
08	244 Assistência Comunitária	0,00	0,00	1.154.100,00	1.154.100,00
08	244 0005 INCLUSÃO SOCIAL E CIDADANIA	0,00	0,00	1.154.100,00	1.154.100,00
08.244.0005.2045.0000	CONCESSÃO DE BENEFÍCIOS EVENTUAIS	0,00	0,00	210.600,00	210.600,00
08.244.0005.2046.0000	MANUTENÇÃO DAS AÇÕES DO IGD-BF	0,00	0,00	285.700,00	285.700,00
08.244.0005.2047.0000	MANUTENÇÃO DAS AÇÕES DA PROTEÇÃO SOCIAL BÁSICA - PSB	0,00	0,00	362.000,00	362.000,00
08.244.0005.2048.0000	MANUTENÇÃO DAS AÇÕES DA PROTEÇÃO SOCIAL ESPECIAL DE MÉDIA COMPLEXIDADE -PSE	0,00	0,00	198.300,00	198.300,00
08.244.0005.2049.0000	MANUTENÇÃO DAS AÇÕES DA GESTÃO DO IGD SUAS	0,00	0,00	45.300,00	45.300,00
08.244.0005.2070.0000	ENFRENTAMENTO DA EMERGÊNCIA DE SAÚDE PÚBLICA DECORRENTE DO CORONA VIRUS	0,00	0,00	52.200,00	52.200,00
10	Saúde	0,00	650.700,00	11.801.800,00	12.452.500,00
10	122 Administração Geral	0,00	0,00	1.745.800,00	1.745.800,00
10	122 0003 NOSSA SAÚDE FAZ HISTÓRIA	0,00	0,00	1.745.800,00	1.745.800,00
10.122.0003.2030.0000	MANUTENÇÃO DAS AÇÕES ADMINISTRATIVAS DO FUNDO MUNICIPAL DE SAÚDE	0,00	0,00	1.735.400,00	1.735.400,00
10.122.0003.2031.0000	MANUTENÇÃO DAS AÇÕES DO CONSELHO DE SAÚDE	0,00	0,00	10.400,00	10.400,00
10	301 Atenção Básica	0,00	420.100,00	5.308.600,00	5.728.700,00
10	301 0003 NOSSA SAÚDE FAZ HISTÓRIA	0,00	420.100,00	5.308.600,00	5.728.700,00
10.301.0003.1012.0000	CONSTRUÇÃO, REFORMA, AMPLIAÇÃO DE APARELHAMENTO DE UNIDADES DE SAÚDE	0,00	420.100,00	0,00	420.100,00
10.301.0003.2033.0000	MANUTENÇÃO DO FUNCIONAMENTO DAS UNIDADES DE SAÚDE DA FAMÍLIA	0,00	0,00	3.873.600,00	3.873.600,00
10.301.0003.2035.0000	MANUTENÇÃO DAS AÇÕES DOS AGENTES COMUNITÁRIOS DE SAÚDE	0,00	0,00	1.435.000,00	1.435.000,00
10	302 Assistência Hospitalar e Ambulatorial	0,00	230.600,00	2.539.400,00	2.770.000,00



PREFEITURA MUNICIPAL DE ITAPARICA

RUA ANTONIO CALMON - CNPJ:13882949/0001-04

Orçamento Programa - Exercício de 2022

Anexo 07

Page 3

**PROGRAMA DE TRABALHO DO GOVERNO
DEMONSTRATIVO DE FUNÇÕES, SUBFUNÇÕES E PROGRAMAS
POR PROJETOS, ATIVIDADES E OPERAÇÕES ESPECIAIS**

(Inc.II, § 2º, Art.2º)

Código	Especificação	Operação Especial	Projetos	Atividades	T o t a l
10	Saúde	0,00	650.700,00	11.801.800,00	12.452.500,00
10	302 Assistência Hospitalar e Ambulatorial	0,00	230.600,00	2.539.400,00	2.770.000,00
10	302 0003 NOSSA SAÚDE FAZ HISTÓRIA	0,00	230.600,00	2.539.400,00	2.770.000,00
10.302.0003.1011.0000	CONSTRUÇÃO, REFORMA, AMPLIAÇÃO E APARELHAMENTO DE UNIDADES DE SAÚDE DE MÉDIA E ALTA COMPLEXIDADE	0,00	230.600,00	0,00	230.600,00
10.302.0003.2036.0000	MANUTENÇÃO DO TRATAMENTO FORA DO DOMICÍLIO (TFD)	0,00	0,00	252.200,00	252.200,00
10.302.0003.2037.0000	MANUTENÇÃO DAS AÇÕES DE SAÚDE MENTAL (CAPS)	0,00	0,00	867.000,00	867.000,00
10.302.0003.2038.0000	MANUTENÇÃO DAS AÇÕES DO SERVIÇO DE ATENÇÃO DOMICILIAR (MELHOR EM CASA)	0,00	0,00	154.600,00	154.600,00
10.302.0003.2064.0000	MANUTENÇÃO DAS AÇÕES DO CONSORCIO DE SAÚDE	0,00	0,00	324.000,00	324.000,00
10.302.0003.2065.0000	MANUTENÇÃO DOS SERVIÇOS AMBULATORIAIS E HOSPITALARES DE ALTA E MÉDIA COMPLEXIDADE	0,00	0,00	941.600,00	941.600,00
10	303 Suporte Profilático e Terapêutico	0,00	0,00	165.300,00	165.300,00
10	303 0003 NOSSA SAÚDE FAZ HISTÓRIA	0,00	0,00	165.300,00	165.300,00
10.303.0003.2032.0000	MANUTENÇÃO DA FARMÁCIA BÁSICA	0,00	0,00	165.300,00	165.300,00
10	304 Vigilância Sanitária	0,00	0,00	367.900,00	367.900,00
10	304 0003 NOSSA SAÚDE FAZ HISTÓRIA	0,00	0,00	367.900,00	367.900,00
10.304.0003.2040.0000	MANUTENÇÃO DAS AÇÕES DA VIGILÂNCIA SANITÁRIA	0,00	0,00	367.900,00	367.900,00
10	305 Vigilância Epidemiológica	0,00	0,00	1.674.800,00	1.674.800,00
10	305 0003 NOSSA SAÚDE FAZ HISTÓRIA	0,00	0,00	1.674.800,00	1.674.800,00
10.305.0003.2041.0000	MANUTENÇÃO DAS AÇÕES DE COMBATE E VIGILÂNCIA EM ENDEMIAS	0,00	0,00	1.467.700,00	1.467.700,00
10.305.0003.2069.0000	ENFRENTAMENTO DA EMERGÊNCIA DE SAÚDE PÚBLICA DECORRENTES DO CORONAVÍRUS	0,00	0,00	207.100,00	207.100,00
12	Educação	0,00	753.200,00	21.864.000,00	22.617.200,00
12	122 Administração Geral	0,00	0,00	2.083.100,00	2.083.100,00
12	122 0007 CIDADE EDUCADORA, INCLUSIVA E EQUITATIVA	0,00	0,00	2.083.100,00	2.083.100,00
12.122.0007.2052.0000	MANUTENÇÃO DAS AÇÕES DA SECRETARIA MUNICIPAL DE EDUCAÇÃO E ESPORTE	0,00	0,00	1.875.500,00	1.875.500,00
12.122.0007.2054.0000	MANUTENÇÃO DOS CONSELHOS DE EDUCAÇÃO	0,00	0,00	52.100,00	52.100,00
12.122.0007.2068.0000	ENFRENTAMENTO DE EMERGÊNCIA COVID19 - EDUCAÇÃO	0,00	0,00	155.500,00	155.500,00
12	306 Alimentação e Nutrição	0,00	0,00	1.171.500,00	1.171.500,00
12	306 0007 CIDADE EDUCADORA, INCLUSIVA E EQUITATIVA	0,00	0,00	1.171.500,00	1.171.500,00
12.306.0007.2055.0000	MANUTENÇÃO DA GESTÃO E OFERTA DA ALIMENTAÇÃO ESCOLAR	0,00	0,00	1.171.500,00	1.171.500,00
12	361 Ensino Fundamental	0,00	578.200,00	13.971.700,00	14.549.900,00
12	361 0007 CIDADE EDUCADORA, INCLUSIVA E EQUITATIVA	0,00	578.200,00	13.971.700,00	14.549.900,00
12.361.0007.1006.0000	CONSTRUÇÃO E AMPLIAÇÃO DE QUADRAS POLIESPORTIVAS E CAMPOS	0,00	120.800,00	0,00	120.800,00
12.361.0007.1007.0000	REFORMA, AMPLIAÇÃO E APARELHAMENTO DE UNIDADES DE ENSINO	0,00	457.400,00	0,00	457.400,00
12.361.0007.2056.0000	MANUTENÇÃO DAS AÇÕES DO TRANSPORTE ESCOLAR	0,00	0,00	1.493.700,00	1.493.700,00
12.361.0007.2059.0000	MANUTENÇÃO E DESENVOLVIMENTO DO ENSINO FUNDAMENTAL	0,00	0,00	12.478.000,00	12.478.000,00



PREFEITURA MUNICIPAL DE ITAPARICA

RUA ANTONIO CALMON - CNPJ:13882949/0001-04

Orçamento Programa - Exercício de 2022

Anexo 07

Page 4

**PROGRAMA DE TRABALHO DO GOVERNO
DEMONSTRATIVO DE FUNÇÕES, SUBFUNÇÕES E PROGRAMAS
POR PROJETOS, ATIVIDADES E OPERAÇÕES ESPECIAIS**

(Inc.II, § 2º, Art.2º)

Código	Especificação	Operação Especial	Projetos	Atividades	T o t a l
12	Educação	0,00	753.200,00	21.864.000,00	22.617.200,00
12 363	Ensino Profissional	0,00	0,00	40.800,00	40.800,00
12 363 0007	CIDADE EDUCADORA, INCLUSIVA E EQUITATIVA	0,00	0,00	40.800,00	40.800,00
12.363.0007.2017.0000	INCENTIVO A FORMAÇÃO UNIVERSITÁRIA, PROFISSIONAL, TECNÓLOGO E OUTROS	0,00	0,00	40.800,00	40.800,00
12 365	Educação Infantil	0,00	175.000,00	3.876.400,00	4.051.400,00
12 365 0007	CIDADE EDUCADORA, INCLUSIVA E EQUITATIVA	0,00	175.000,00	3.876.400,00	4.051.400,00
12.365.0007.1014.0000	CONSTRUÇÃO, AMPLIAÇÃO, REFORMA E ADEQUAÇÃO DE CRECHES	0,00	175.000,00	0,00	175.000,00
12.365.0007.2058.0000	MANUTENÇÃO E DESENVOLVIMENTO DO ENSINO INFANTIL	0,00	0,00	3.876.400,00	3.876.400,00
12 366	Educação de Jovens e Adultos	0,00	0,00	720.500,00	720.500,00
12 366 0007	CIDADE EDUCADORA, INCLUSIVA E EQUITATIVA	0,00	0,00	720.500,00	720.500,00
12.366.0007.2057.0000	MANUTENÇÃO E DESENVOLVIMENTO DA EDUCAÇÃO DE JOVENS E ADULTOS	0,00	0,00	720.500,00	720.500,00
13	Cultura	0,00	0,00	1.856.300,00	1.856.300,00
13 391	Patrimônio Histórico, Artístico e Arqueológico	0,00	0,00	94.100,00	94.100,00
13 391 0006	CULTURA CRIATIVA	0,00	0,00	94.100,00	94.100,00
13.391.0006.2022.0000	MANUTENÇÃO DO PATRIMÔNIO HISTÓRICO, ARTÍSTICO, E CULTURAL	0,00	0,00	94.100,00	94.100,00
13 392	Difusão Cultural	0,00	0,00	1.762.200,00	1.762.200,00
13 392 0006	CULTURA CRIATIVA	0,00	0,00	1.762.200,00	1.762.200,00
13.392.0006.2021.0000	REALIZAÇÃO E APOIO A EVENTOS CULTURAIS	0,00	0,00	1.687.200,00	1.687.200,00
13.392.0006.2071.0000	MANUTENÇÃO DAS AÇÕES EMERGENCIAIS DA CULTURA	0,00	0,00	75.000,00	75.000,00
15	Urbanismo	0,00	4.488.280,00	10.528.140,00	15.016.420,00
15 122	Administração Geral	0,00	1.046.080,00	3.059.940,00	4.106.020,00
15 122 0008	VIVA ITAPARICA	0,00	1.046.080,00	3.059.940,00	4.106.020,00
15.122.0008.1002.0000	CONSTRUÇÃO, AMPLIAÇÃO, REFORMA E ADEQUAÇÃO DO CENTRO ADMINISTRATIVO MUNICIPAL	0,00	1.046.080,00	0,00	1.046.080,00
15.122.0008.2010.0000	GESTÃO DAS AÇÕES ADMINISTRATIVAS DA SECRETARIA DE OBRAS E SERVIÇOS PÚBLICOS	0,00	0,00	3.059.940,00	3.059.940,00
15 451	Infra-Estrutura Urbana	0,00	3.442.200,00	1.861.600,00	5.303.800,00
15 451 0008	VIVA ITAPARICA	0,00	3.442.200,00	1.861.600,00	5.303.800,00
15.451.0008.1004.0000	PAVIMENTAÇÃO E CALÇAMENTO DE RUAS, AVENIDAS E PRAÇAS	0,00	1.863.800,00	0,00	1.863.800,00
15.451.0008.1005.0000	CONSTRUÇÃO E RECUPERAÇÃO DE PRAÇAS E JARDINS	0,00	1.578.400,00	0,00	1.578.400,00
15.451.0008.2013.0000	MANUTENÇÃO DE PRAÇAS, JARDINS, PARQUES, CEMITÉRIOS E ÁREAS PÚBLICAS	0,00	0,00	105.200,00	105.200,00
15.451.0008.2015.0000	MANUTENÇÃO E CONSERVAÇÃO DOS SERVIÇOS DA INFRAESTRUTURA	0,00	0,00	1.756.400,00	1.756.400,00
15 452	Serviços Urbanos	0,00	0,00	5.606.600,00	5.606.600,00



PREFEITURA MUNICIPAL DE ITAPARICA

RUA ANTONIO CALMON - CNPJ:13882949/0001-04

Orçamento Programa - Exercício de 2022

Anexo 07

Page 5

**PROGRAMA DE TRABALHO DO GOVERNO
DEMONSTRATIVO DE FUNÇÕES, SUBFUNÇÕES E PROGRAMAS
POR PROJETOS, ATIVIDADES E OPERAÇÕES ESPECIAIS**

(Inc.II, § 2º, Art.2º)

Código	Especificação	Operação Especial	Projetos	Atividades	T o t a l
15	Urbanismo	0,00	4.488.280,00	10.528.140,00	15.016.420,00
15	452 Serviços Urbanos	0,00	0,00	5.606.600,00	5.606.600,00
15	452 0008 VIVA ITAPARICA	0,00	0,00	5.606.600,00	5.606.600,00
15.452.0008.2011.0000	MANUTENÇÃO DOS SERVIÇOS DE LIMPEZA PÚBLICA	0,00	0,00	4.002.200,00	4.002.200,00
15.452.0008.2012.0000	MANUTENÇÃO DA ILUMINAÇÃO PÚBLICA	0,00	0,00	1.604.400,00	1.604.400,00
18	Gestão Ambiental	0,00	0,00	182.700,00	182.700,00
18	122 Administração Geral	0,00	0,00	155.000,00	155.000,00
18	122 0012 PRESERVA ITAPARICA	0,00	0,00	155.000,00	155.000,00
18.122.0012.2077.0000	MANUTENÇÃO DA SECRETARIA DE DESENVOLVIMENTO URBANO E MEIO AMBIENTE	0,00	0,00	155.000,00	155.000,00
18	541 Preservação e Conservação Ambiental	0,00	0,00	27.700,00	27.700,00
18	541 0012 PRESERVA ITAPARICA	0,00	0,00	27.700,00	27.700,00
18.541.0012.2023.0000	MANUTENÇÃO DAS AÇÕES DE EVENTOS E CAMPANHAS DE PRESERVAÇÃO AMBIENTAL	0,00	0,00	27.700,00	27.700,00
20	Agricultura	0,00	0,00	56.100,00	56.100,00
20	608 Promoção da Produção Agropecuária	0,00	0,00	56.100,00	56.100,00
20	608 0013 DESENVOLVIMENTO SOCIOECONÔMICO ATRÁÉS DA AGRICULTURA E PESCA	0,00	0,00	56.100,00	56.100,00
20.608.0013.2050.0000	MANUTENÇÃO DAS AÇÕES DE APOIO E INCENTIVO A AGRICULTURA E PESCA	0,00	0,00	56.100,00	56.100,00
26	Transporte	0,00	0,00	990.000,00	990.000,00
26	452 Serviços Urbanos	0,00	0,00	990.000,00	990.000,00
26	452 0008 VIVA ITAPARICA	0,00	0,00	990.000,00	990.000,00
26.452.0008.2014.0000	MANUTENÇÃO DA SUPERINTENDÊNCIA MUNICIPAL DE TRÂNSITO	0,00	0,00	990.000,00	990.000,00
27	Desporto e Lazer	0,00	1.421.000,00	92.060,00	1.513.060,00
27	812 Desporto Comunitário	0,00	1.421.000,00	92.060,00	1.513.060,00
27	812 0004 ESPORTE É VIDA	0,00	1.421.000,00	92.060,00	1.513.060,00
27.812.0004.1008.0000	CONSTRUÇÃO DE QUADRAS E CAMPOS ESPORTIVOS	0,00	1.421.000,00	0,00	1.421.000,00
27.812.0004.2019.0000	MANUTENÇÃO DAS AÇÕES DE EVENTOS E COMPETIÇÕES EPORTIVAS	0,00	0,00	51.260,00	51.260,00
27.812.0004.2020.0000	MANUTENÇÃO, CONSERVAÇÃO E RECUPERAÇÃO DE ESPAÇOS ESPORTIVOS E DE LAZER	0,00	0,00	40.800,00	40.800,00
28	Encargos Especiais	0,00	0,00	2.111.100,00	2.111.100,00
28	843 Serviço da Dívida Interna	0,00	0,00	1.305.300,00	1.305.300,00



PREFEITURA MUNICIPAL DE ITAPARICA

RUA ANTONIO CALMON - CNPJ:13882949/0001-04

Orçamento Programa - Exercício de 2022

Anexo 07

Page 6

**PROGRAMA DE TRABALHO DO GOVERNO
DEMONSTRATIVO DE FUNÇÕES, SUBFUNÇÕES E PROGRAMAS
POR PROJETOS, ATIVIDADES E OPERAÇÕES ESPECIAIS**

(Inc.II, § 2º, Art.2º)

Código	Especificação	Operação Especial	Projetos	Atividades	T o t a l
28	Encargos Especiais	0,00	0,00	2.111.100,00	2.111.100,00
28	843 Serviço da Dívida Interna	0,00	0,00	1.305.300,00	1.305.300,00
28	843 0002 PONTE PARA O DESENVOLVIMENTO	0,00	0,00	1.305.300,00	1.305.300,00
28.843.0002.2027.0000	ADMINISTRAÇÃO DA DÍVIDA PÚBLICA MUNICIPAL	0,00	0,00	1.305.300,00	1.305.300,00
28	846 Outros Encargos Especiais	0,00	0,00	805.800,00	805.800,00
28	846 0002 PONTE PARA O DESENVOLVIMENTO	0,00	0,00	805.800,00	805.800,00
28.846.0002.2029.0000	MANUTENÇÃO DAS OBRIGAÇÕES TRIBUTÁRIAS E CONTRIBUTIVAS DO MUNICÍPIO	0,00	0,00	805.800,00	805.800,00
99	Reserva de Contingência	0,00	520.000,00	0,00	520.000,00
99	999 Reserva de Contingência	0,00	520.000,00	0,00	520.000,00
99	999 0999 RESERVA DE CONTINGÊNCIA	0,00	520.000,00	0,00	520.000,00
99.999.0999.9999.0000	RESERVA DE CONTINGÊNCIA	0,00	520.000,00	0,00	520.000,00
TOTAL		0,00	7.906.080,00	66.493.920,00	74.400.000,00



PREFEITURA MUNICIPAL DE ITAPARICA

RUA ANTONIO CALMON - CNPJ:13882949/0001-04

Orçamento Programa - Exercício de 2022

Anexo 08

Page 1

DESPESA POR FUNÇÃO, SUBFUNÇÃO E PROGRAMAS

CONFORME O VÍNCULO COM OS RECURSOS

(Inc. II, § 2º, Art. 2º)

Código	Especificação	Ordinário	Vinculado	Adm. Indireta	T o t a l
01	Legislativa	3.672.900,00			3.672.900,00
01 031	Ação Legislativa	3.672.900,00			3.672.900,00
01 031 0011	LEGISLA PARA TODOS	3.672.900,00			3.672.900,00
02	Judiciária	1.016.600,00			1.016.600,00
02 122	Administração Geral	1.016.600,00			1.016.600,00
02 122 0001	ITAPARICA MODERNA	1.016.600,00			1.016.600,00
04	Administração	8.237.620,00			8.237.620,00
04 122	Administração Geral	6.306.820,00			6.306.820,00
04 122 0001	ITAPARICA MODERNA	2.423.600,00			2.423.600,00
04 122 0009	DESENVOLVIMENTO TURISTICO ALEM DE SOL E PRAIA	1.223.480,00			1.223.480,00
04 122 0010	GOVERNANÇA INCLUSIVA	2.659.740,00			2.659.740,00
04 123	Administração Financeira	1.646.900,00			1.646.900,00
04 123 0002	PONTE PARA O DESENVOLVIMENTO	1.646.900,00			1.646.900,00
04 124	Controle Interno	283.900,00			283.900,00
04 124 0001	ITAPARICA MODERNA	283.900,00			283.900,00
06	Segurança Pública	1.444.500,00			1.444.500,00
06 181	Policimento	1.444.500,00			1.444.500,00
06 181 0001	ITAPARICA MODERNA	1.444.500,00			1.444.500,00
08	Assistência Social	2.668.000,00			2.668.000,00
08 122	Administração Geral	1.391.900,00			1.391.900,00
08 122 0005	INCLUSÃO SOCIAL E CIDADANIA	1.391.900,00			1.391.900,00
08 243	Assistência à Criança e ao Adolescente	122.000,00			122.000,00
08 243 0005	INCLUSÃO SOCIAL E CIDADANIA	122.000,00			122.000,00
08 244	Assistência Comunitária	1.154.100,00			1.154.100,00
08 244 0005	INCLUSÃO SOCIAL E CIDADANIA	1.154.100,00			1.154.100,00
10	Saúde	12.432.500,00	20.000,00		12.452.500,00
10 122	Administração Geral	1.745.800,00			1.745.800,00
10 122 0003	NOSSA SAÚDE FAZ HISTÓRIA	1.745.800,00			1.745.800,00
10 301	Atenção Básica	5.728.700,00			5.728.700,00
10 301 0003	NOSSA SAÚDE FAZ HISTÓRIA	5.728.700,00			5.728.700,00
10 302	Assistência Hospitalar e Ambulatorial	2.750.000,00	20.000,00		2.770.000,00
10 302 0003	NOSSA SAÚDE FAZ HISTÓRIA	2.750.000,00	20.000,00		2.770.000,00
10 303	Suporte Profilático e Terapêutico	165.300,00			165.300,00
10 303 0003	NOSSA SAÚDE FAZ HISTÓRIA	165.300,00			165.300,00
10 304	Vigilância Sanitária	367.900,00			367.900,00
10 304 0003	NOSSA SAÚDE FAZ HISTÓRIA	367.900,00			367.900,00
10 305	Vigilância Epidemiológica	1.674.800,00			1.674.800,00
10 305 0003	NOSSA SAÚDE FAZ HISTÓRIA	1.674.800,00			1.674.800,00
12	Educação	22.602.200,00	15.000,00		22.617.200,00
12 122	Administração Geral	2.068.100,00	15.000,00		2.083.100,00



PREFEITURA MUNICIPAL DE ITAPARICA

RUA ANTONIO CALMON - CNPJ:13882949/0001-04

Orçamento Programa - Exercício de 2022

Anexo 08

Page 2

**DESPESA POR FUNÇÃO, SUBFUNÇÃO E PROGRAMAS
CONFORME O VÍNCULO COM OS RECURSOS**

(Inc. II, § 2º, Art. 2º)

Código	Especificação	Ordinário	Vinculado	Adm. Indireta	T o t a l
12 122 0007	CIDADE EDUCADORA, INCLUSIVA E EQUITATIVA	2.068.100,00	15.000,00		2.083.100,00
12 306	Alimentação e Nutrição	1.171.500,00			1.171.500,00
12 306 0007	CIDADE EDUCADORA, INCLUSIVA E EQUITATIVA	1.171.500,00			1.171.500,00
12 361	Ensino Fundamental	14.549.900,00			14.549.900,00
12 361 0007	CIDADE EDUCADORA, INCLUSIVA E EQUITATIVA	14.549.900,00			14.549.900,00
12 363	Ensino Profissional	40.800,00			40.800,00
12 363 0007	CIDADE EDUCADORA, INCLUSIVA E EQUITATIVA	40.800,00			40.800,00
12 365	Educação Infantil	4.051.400,00			4.051.400,00
12 365 0007	CIDADE EDUCADORA, INCLUSIVA E EQUITATIVA	4.051.400,00			4.051.400,00
12 366	Educação de Jovens e Adultos	720.500,00			720.500,00
12 366 0007	CIDADE EDUCADORA, INCLUSIVA E EQUITATIVA	720.500,00			720.500,00
13	Cultura	1.856.300,00			1.856.300,00
13 391	Patrimônio Histórico, Artístico e Arqueológico	94.100,00			94.100,00
13 391 0006	CULTURA CRIATIVA	94.100,00			94.100,00
13 392	Difusão Cultural	1.762.200,00			1.762.200,00
13 392 0006	CULTURA CRIATIVA	1.762.200,00			1.762.200,00
15	Urbanismo	15.995.720,00			15.995.720,00
15 122	Administração Geral	4.106.020,00			4.106.020,00
15 122 0008	VIVA ITAPARICA	4.106.020,00			4.106.020,00
15 451	Infra-Estrutura Urbana	5.216.500,00			5.216.500,00
15 451 0008	VIVA ITAPARICA	5.216.500,00			5.216.500,00
15 452	Serviços Urbanos	6.673.200,00			6.673.200,00
15 452 0008	VIVA ITAPARICA	6.673.200,00			6.673.200,00
18	Gestão Ambiental	27.700,00			27.700,00
18 541	Preservação e Conservação Ambiental	27.700,00			27.700,00
18 541 0012	PRESERVA ITAPARICA	27.700,00			27.700,00
20	Agricultura	56.100,00			56.100,00
20 608	Promoção da Produção Agropecuária	56.100,00			56.100,00
20 608 0013	DESENVOLVIMENTO SOCIOECONÔMICO ATRÁÉS DA AGRICULTURA E PESCA	56.100,00			56.100,00
26	Transporte	210.700,00			210.700,00
26 452	Serviços Urbanos	210.700,00			210.700,00
26 452 0008	VIVA ITAPARICA	210.700,00			210.700,00
27	Desporto e Lazer	1.513.060,00			1.513.060,00
27 812	Desporto Comunitário	1.513.060,00			1.513.060,00
27 812 0004	ESPORTE É VIDA	1.513.060,00			1.513.060,00
28	Encargos Especiais	2.111.100,00			2.111.100,00
28 843	Serviço da Dívida Interna	1.305.300,00			1.305.300,00
28 843 0002	PONTE PARA O DESENVOLVIMENTO	1.305.300,00			1.305.300,00
28 846	Outros Encargos Especiais	805.800,00			805.800,00
28 846 0002	PONTE PARA O DESENVOLVIMENTO	805.800,00			805.800,00



PREFEITURA MUNICIPAL DE ITAPARICA

RUA ANTONIO CALMON - CNPJ:13882949/0001-04

Orçamento Programa - Exercício de 2022

Anexo 08

Page 3

**DESPESA POR FUNÇÃO, SUBFUNÇÃO E PROGRAMAS
CONFORME O VÍNCULO COM OS RECURSOS**

(Inc.II, § 2º, Art.2º)

Código	Especificação	Ordinário	Vinculado	Adm. Indireta	T o t a l
99	Reserva de Contingência	520.000,00			520.000,00
99 999	Reserva de Contingência	520.000,00			520.000,00
99 999 0999	RESERVA DE CONTINGÊNCIA	520.000,00			520.000,00
TOTAL		74.365.000,00	35.000,00	0,00	74.400.000,00



PREFEITURA MUNICIPAL DE ITAPARICA

RUA ANTONIO CALMON - CNPJ:13882949/0001-04

Orçamento Programa - Exercício de 2022
Anexo 09
Page 1

DEMONSTRATIVO DAS DESPESAS POR ORGÃO E FUNÇÕES DE GOVERNO

(Inc. II, § 2º, Art. 2º)

Orgão:	01 01	CAMARA MUNICIPAL DE ITAPARICA	Valor
Função	01	Legislativa	3.672.900,00
Orgão:	02 02	GABINETE DO PREFEITO	Valor
Função	04	Administração	2.659.740,00
Orgão:	02 03	SECRETARIA DE GESTÃO E PLANEJAMENTO E RECURSOS HUMANOS	Valor
Função	04	Administração	2.208.200,00
Função	06	Segurança Pública	1.444.500,00
Orgão:	02 04	SECRETARIA DA FAZENDA PÚBLICA E DESENVOLVIMENTO ECONÔMICO	Valor
Função	04	Administração	1.646.900,00
Função	28	Encargos Especiais	2.111.100,00
Função	99	Reserva de Contingência	520.000,00
Orgão:	02 05	SECRETARIA MUNICIPAL DE EDUCAÇÃO E ESPORTE	Valor
Função	12	Educação	22.617.200,00
Função	27	Desporto e Lazer	1.513.060,00
Orgão:	02 06	SECRETARIA MUNICIPAL DE SAÚDE	Valor
Função	10	Saúde	12.452.500,00
Orgão:	02 07	SECRETARIA DE INFRAESTRUTURA, HABITAÇÃO E DESENVOLVIMENTO	Valor
Função	15	Urbanismo	15.016.420,00
Orgão:	02 08	SECRETARIA MUNICIPAL DE PROMOÇÃO SOCIAL	Valor
Função	08	Assistência Social	2.668.000,00
Função	20	Agricultura	56.100,00
Orgão:	02 09	SECRETARIA MUNICIPAL DE TURISMO E CULTURA	Valor
Função	04	Administração	1.068.480,00
Função	13	Cultura	1.856.300,00
Orgão:	02 10	SECRETARIA MUNICIPAL DE GOVERNO E COMUNICAÇÃO SOCIAL	Valor
Função	04	Administração	415.400,00
Orgão:	02 11	PROCURADORIA GERAL	Valor
Função	02	Judiciária	1.016.600,00



PREFEITURA MUNICIPAL DE ITAPARICA

RUA ANTONIO CALMON - CNPJ:13882949/0001-04

Orçamento Programa - Exercício de 2022
Anexo 09
Page 2

DEMONSTRATIVO DAS DESPESAS POR ORGÃO E FUNÇÕES DE GOVERNO

(Inc. II, § 2º, Art. 2º)

Orgão:	02 12	CONTROLADORIA GERAL	Valor
Função	04	Administração	283.900,00
Orgão:	02 13	SECRETARIA DE DESENVOLVIMENTO URBANO E MEIO AMBIENTE	Valor
Função	18	Gestão Ambiental	182.700,00
Orgão:	02 14	SUPERINTENDÊNCIA MUNICIPAL DE TRÂNSITO E TRANSPORTE	Valor
Função	26	Transporte	990.000,00
TOTAL GERAL			74.400.000,00

RESUMO DO TOTAL ORÇADO POR ORGÃO

01 01	CAMARA MUNICIPAL DE ITAPARICA	3.672.900,00
02 02	GABINETE DO PREFEITO	2.659.740,00
02 03	SECRETARIA DE GESTÃO E PLANEJAMENTO E RECURSOS HUMANOS	7.652.000,00
02 04	SECRETARIA DA FAZENDA PÚBLICA E DESENVOLVIMENTO ECONÔMICO	2.000.000,00
02 05	SECRETARIA MUNICIPAL DE EDUCAÇÃO E ESPORTE	24.130.260,00
02 06	SECRETARIA MUNICIPAL DE SAÚDE	12.452.500,00
02 07	SECRETARIA DE INFRAESTRUTURA, HABITAÇÃO E DESENVOLVIMENTO URBANO	5.016.200,00
02 08	SECRETARIA MUNICIPAL DE PROMOÇÃO SOCIAL	2.724.100,00
02 09	SECRETARIA MUNICIPAL DE TURISMO E CULTURA	2.924.780,00
02 10	SECRETARIA MUNICIPAL DE GOVERNO E COMUNICAÇÃO SOCIAL	15.400,00
02 11	PROCURADORIA GERAL	1.016.600,00
02 12	CONTROLADORIA GERAL	283.900,00
02 13	SECRETARIA DE DESENVOLVIMENTO URBANO E MEIO AMBIENTE	182.700,00
02 14	SUPERINTENDÊNCIA MUNICIPAL DE TRÂNSITO E TRANSPORTE	990.000,00
TOTAL		74.400.000,00

RESUMO DO TOTAL ORÇADO POR FUNÇÃO

01	Legislativa	3.672.900,00
02	Judiciária	1.016.600,00
04	Administração	8.282.620,00
06	Segurança Pública	1.444.500,00
08	Assistência Social	2.668.000,00
10	Saúde	12.452.500,00
12	Educação	22.617.200,00
13	Cultura	1.856.300,00
15	Urbanismo	15.016.420,00
18	Gestão Ambiental	182.700,00
20	Agricultura	56.100,00
26	Transporte	990.000,00



PREFEITURA MUNICIPAL DE ITAPARICA

RUA ANTONIO CALMON - CNPJ:13882949/0001-04

Orçamento Programa - Exercício de 2022
Anexo 09
Page 3

DEMONSTRATIVO DAS DESPESAS POR ORGÃO E FUNÇÕES DE GOVERNO

(Inc.II, § 2º, Art.2º)

27	Desporto e Lazer	1.513.060,00
28	Encargos Especiais	2.111.100,00
99	Reserva de Contingência	520.000,00
TOTAL		74.400.000,00



PREFEITURA MUNICIPAL DE ITAPARICA
RUA ANTONIO CALMON - CNPJ:13882949/0001-04

Orçamento Programa - Exercício de 2022

DESPESA CONSOLIDAÇÃO GERAL DOS ORÇAMENTOS (FISCAL E SEGURIDADE)

Entidade		Discriminação da Entidade		Total Orcado
Ficha	CLoc	Func/Prog	Catgo	Discriminação
Tipo Orcam.	10			FISCAL
				59.223.400,00
Função	01			Legislativa
				3.672.900,00
Função	02			Judiciária
				1.016.600,00
Função	04			Administração
				8.237.620,00
Função	06			Segurança Pública
				1.444.500,00
Função	12			Educação
				22.617.200,00
Função	13			Cultura
				1.856.300,00
Função	15			Urbanismo
				15.995.720,00
Função	18			Gestão Ambiental
				27.700,00
Função	26			Transporte
				210.700,00
Função	27			Desporto e Lazer
				1.513.060,00
Função	28			Encargos Especiais
				2.111.100,00
Função	99			Reserva de Contingência
				520.000,00
Tipo Orcam.	20			SEGURIDADE SOCIAL
				15.176.600,00
Função	08			Assistência Social
				2.668.000,00
Função	10			Saúde
				12.452.500,00
Função	20			Agricultura
				56.100,00
Total				74.400.000,00



Estado da Bahia
PREFEITURA MUNICIPAL DE ITAPARICA



ORÇAMENTO ANUAL EXERCÍCIO 2022

1.3 DEMONSTRATIVOS COMPLEMENTARES

- 1.3.1 METAS FISCAIS;
- 1.3.2 DESPESAS POR ÓRGÃOS;
- 1.3.3 DESPESAS POR FUNÇÃO;
- 1.3.4 DESPESAS POR SUB-FUNÇÃO;
- 1.3.5 DEMONSTRATIVO DE APLICAÇÃO DOS ÍNDICES – EDUCAÇÃO 25%;
- 1.3.6 DEMONSTRATIVO DE APLICAÇÃO DOS ÍNDICES – SAÚDE 15%;
- 1.3.7 DEMONSTRATIVO DE APLICAÇÃO DOS ÍNDICES – SOCIAL 5%;
- 1.3.8 DEMONSTRATIVO DE DESPESA COM O FUNDEB;
- 1.3.9 DEMONSTRATIVO DE GASTOS COM PESSOAL;
- 1.3.10 APURAÇÃO DO DUODÉCIMO;
- 1.3.11 DEMONSTRATIVO DE RENÚNCIA DE RECEITA;
- 1.3.12 DEMONSTRATIVO DE MARGEM DE EXPANSÃO DAS DESPESAS OBRIGATÓRIAS DE CARÁTER CONTINUADO;
- 1.3.13 FECHAMENTO POR FONTE DE RECURSO.
- 1.3.14 GRAFICOS



PREFEITURA MUNICIPAL DE ITAPARICA ANEXO DE METAS FISCAIS													
METAS ANUAIS 2022													
AMF - Demonstrativo 1 (LRF, art. 4º, § 1º)													
ESPECIFICAÇÃO	2022				2023				2024				RS 1,00
	Valor Corrente (a)	Valor Constante	% PIB (a/PIB)	% RCL (a/RCL)	Valor Corrente (b)	Valor Constante	% PIB (b/PIB)	% RCL (b/RCL)	Valor Corrente (c)	Valor Constante	% PIB (c/PIB)	% RCL (c/RCL)	
Receita Total	74.200.000	69.191.500	0,227%	101,669%	75.680.899	70.950.843	0,218%	101,515%	75.405.793	73.520.648	0,204%	101,771%	
Receitas Primárias (I)	73.070.000	68.137.775	0,224%	100,121%	74.596.322	69.934.052	0,215%	100,060%	74.346.191	72.487.537	0,202%	100,341%	
Receitas Primárias Correntes	72.663.942	67.759.126	0,222%	99,564%	74.219.950	69.581.203	0,214%	99,555%	73.908.716	72.060.998	0,200%	99,751%	
Impostos, Taxas	7.889.800	7.357.239	0,024%	10,811%	7.066.050	6.624.422	0,020%	9,478%	7.663.521	7.471.933	0,021%	10,343%	
Contribuições	1.126.613	1.050.567	0,003%	1,544%	1.223.945	1.147.448	0,004%	1,642%	1.267.022	1.235.346	0,003%	1,710%	
Transferências Correntes	63.891.542	59.112.613	0,194%	86,859%	65.627.415	61.525.702	0,189%	88,029%	64.646.526	63.030.363	0,175%	87,250%	
Demais Receitas Primárias Correntes	255.987	238.708	0,001%	0,351%	302.540	283.631	0,001%	0,406%	331.647	323.356	0,001%	0,448%	
Receitas Primárias de Capital	406.058	378.649	0,001%	0,556%	376.372	352.849	0,001%	0,505%	437.475	426.538	0,001%	0,590%	
Despesas Total	74.200.000	69.191.500	0,227%	101,669%	75.680.899	70.950.843	0,218%	101,515%	75.405.793	73.520.648	0,204%	101,771%	
Despesas Primárias (II)	72.188.363	67.315.649	0,212%	98,913%	74.104.512	69.472.980	0,214%	99,400%	73.808.899	71.963.577	0,200%	99,616%	
Despesas Primárias Correntes	71.597.270	66.764.454	0,219%	98,103%	73.596.470	68.996.691	0,212%	98,719%	73.172.072	71.342.770	0,198%	98,757%	
Pessoal e Encargos Sociais	44.395.706	41.398.995	0,136%	60,831%	45.350.728	42.516.308	0,131%	60,831%	45.071.869	43.945.072	0,122%	60,831%	
Outras Despesas Correntes	27.201.564	25.365.459	0,083%	37,272%	28.245.742	26.480.383	0,081%	37,887%	28.100.203	27.397.698	0,076%	37,925%	
Despesas Primárias de Capital	487.211	454.324	0,001%	0,668%	451.592	423.368	0,001%	0,606%	524.907	511.784	0,001%	0,708%	
Pagamento de Restos a Pagar de Despesas Primárias	103.883	96.871	0,000%	0,142%	56.449	52.921	0,000%	0,076%	111.920	109.122	0,000%	0,153%	
Resultado Primário (III) = (I - II)	881.637	822.126	0	0	491.811	461.073	0	0	537.292	623.860	0	0	
Juros, Encargos e Variações Monetárias Ativos (IV)	316.234	294.888	0,001%	0,433%	331.163	310.465	0,001%	0,444%	184.019	172.518	0,001%	0,247%	
Juros, Encargos e Variações Monetárias Passivos (V)	1.572.991	1.466.814	0,005%	2,155%	1.640.685	1.538.143	0,005%	2,201%	1.604.132	1.503.874	0,005%	2,152%	
Resultado Nominal = (VI) = (III + (IV - V))	(876.121)	(349.890)	0	0	(817.742)	(766.605)	0	0	(882.821)	(807.496)	0	0	
Dívida Pública Consolidada	34.271.862	31.958.511	0,105%	46,959%	36.917.507	34.610.163	0,106%	49,519%	47.257.072	46.075.645	0,128%	63,780%	
Dívida Consolidada Líquida	32.104.426	29.937.378	0,098%	43,990%	35.212.912	33.016.793	0,102%	47,240%	45.803.876	44.658.779	0,124%	61,819%	
Receitas Primárias advindas de PPP (VII)													
Despesas Primárias geradas por PPP (VIII)													
Impacto do saldo das PPPs (IX) = (VII - VIII)													

Fonte: Anexo II Receita - Resumo Geral, Anexo II Natureza da Despesa - Consolidação, Anexo XIV Balanço Patrimonial, dos exercícios 2018, 2019 e 2020. LOA 2021, IPCA e PIB - Estado.

Nota: O cálculo das metas foi realizado considerando-se o seguinte cenário macroeconômico:

VARIÁVEIS	2022	2023	2024
PIB Real (%)	3,00%	2,50%	2,50%
RCL (Projetada)	72.981.826,00	74.551.782,00	74.093.367,00
PIB (projeção - Estado)	326.700.000,00	346.800.000,00	368.800.000,00
IPCA (Ibge)	3,75%	3,75%	3,75%
Taxa real de juro implícito sobre a dívida líquida do Governo (média % anual)			
Inflação Média (% anual) projetada com base em índice oficial de inflação	3,50%	3,25%	3,25%

Fonte: Seplan/SEI, Seplan/SPO, BAGEN e PLDO 2021 da União

Avaliação Metodológica

Considerando que para o planejamento governamental o dimensionamento da disponibilidade de recursos com que se poderá contar para o desenvolvimento das ações é condição necessária para o sucesso da aplicação de recursos, a projeção das receitas é fundamental para determinar as despesas, as quais serão a base para a fixação dos gastos. Conforme dispõe o Artigo 30 da Lei 4320/64 que Intitui Normas Gerais de Direito Financeiro para elaboração e controle dos orçamentos e balanços da União, dos Estados, dos Municípios e do Distrito Federal, a estimativa da receita terá como base a arrecadação histórica dos três últimos exercícios, pelo menos, apuradas com base nos demonstrativos de receitas. A metodologia utilizada na projeção de receitas orçamentárias foi baseada no modelo incremental de projeção utilizando a série histórica de arrecadação.

PREFEITO MUNICIPAL
José Elias das Virgens Oliveira



PREFEITURA MUNICIPAL DE ITAPARICA
RUA ANTONIO CALMON - CNPJ:13882949/0001-04

Orçamento Programa - Exercício de 2022

DESPESA POR ORGÃOS

Page 1

Entidade		Discriminação da Entidade		Vinc	Fte Recurso	Total Orcado
Ficha CLoc	Func/Prog	Catgo	Discriminação			
Orgão	01		CAMARA MUNICIPAL DE ITAPARICA			3.672.900,00
Orgão	02		GABINETE DO PREFEITO			2.659.740,00
Orgão	03		SECRETARIA DE GESTÃO E PLANEJAMENTO E RECURSOS HUMANOS			3.652.700,00
Orgão	04		SECRETARIA DA FAZENDA PÚBLICA E DESENVOLVIMENTO ECONÔMICO			4.278.000,00
Orgão	05		SECRETARIA MUNICIPAL DE EDUCAÇÃO E ESPORTE			24.130.260,00
Orgão	06		SECRETARIA MUNICIPAL DE SAÚDE			12.452.500,00
Orgão	07		SECRETARIA DE INFRAESTRUTURA, HABITAÇÃO E DESENVOLVIMENTO			15.016.420,00
Orgão	08		SECRETARIA MUNICIPAL DE PROMOÇÃO SOCIAL			2.724.100,00
Orgão	09		SECRETARIA MUNICIPAL DE TURISMO E CULTURA			2.924.780,00
Orgão	10		SECRETARIA MUNICIPAL DE GOVERNO E COMUNICAÇÃO SOCIAL			415.400,00
Orgão	11		PROCURADORIA GERAL			1.016.600,00
Orgão	12		CONTROLADORIA GERAL			283.900,00
Orgão	13		SECRETARIA DE DESENVOLVIMENTO URBANO E MEIO AMBIENTE			182.700,00
Orgão	14		SUPERINTENDÊNCIA MUNICIPAL DE TRÂNSITO E TRANSPORTE			990.000,00
Total						74.400.000,00



PREFEITURA MUNICIPAL DE ITAPARICA
RUA ANTONIO CALMON - CNPJ:13882949/0001-04

Orçamento Programa - Exercício de 2022

DESPESA POR FUNÇÃO

Page 1

Entidade		Discriminação da Entidade		Vinc	Fte Recurso	Total Orcado
Ficha CLoc	Func/Prog	Catgo	Discriminação			
Função	01		Legislativa			3.672.900,00
Função	02		Judiciária			1.016.600,00
Função	04		Administração			8.282.620,00
Função	06		Segurança Pública			1.444.500,00
Função	08		Assistência Social			2.668.000,00
Função	10		Saúde			12.452.500,00
Função	12		Educação			22.617.200,00
Função	13		Cultura			1.856.300,00
Função	15		Urbanismo			15.016.420,00
Função	18		Gestão Ambiental			182.700,00
Função	20		Agricultura			56.100,00
Função	26		Transporte			990.000,00
Função	27		Desporto e Lazer			1.513.060,00
Função	28		Encargos Especiais			2.111.100,00
Função	99		Reserva de Contingência			520.000,00
Total						74.400.000,00



PREFEITURA MUNICIPAL DE ITAPARICA
RUA ANTONIO CALMON - CNPJ:13882949/0001-04

Orçamento Programa - Exercício de 2022

DESPESA POR SUBFUNÇÃO

Page 1

Entidade	Discriminação da Entidade		Vinc	Fte Recurso	Total Orcado
Ficha CLoc	Func/Prog	Catgo	Discriminação		
SubFunção	031		Ação Legislativa		3.672.900,00
SubFunção	122		Administração Geral		16.807.240,00
SubFunção	123		Administração Financeira		1.646.900,00
SubFunção	124		Controle Interno		283.900,00
SubFunção	181		Policimento		1.444.500,00
SubFunção	242		Assistência ao Portador de Deficiência		10.000,00
SubFunção	243		Assistência à Criança e ao Adolescente		155.000,00
SubFunção	244		Assistência Comunitária		1.154.100,00
SubFunção	301		Atenção Básica		5.728.700,00
SubFunção	302		Assistência Hospitalar e Ambulatorial		2.770.000,00
SubFunção	303		Suporte Profilático e Terapêutico		165.300,00
SubFunção	304		Vigilância Sanitária		367.900,00
SubFunção	305		Vigilância Epidemiológica		1.674.800,00
SubFunção	306		Alimentação e Nutrição		1.171.500,00
SubFunção	361		Ensino Fundamental		14.549.900,00
SubFunção	363		Ensino Profissional		40.800,00
SubFunção	365		Educação Infantil		4.051.400,00
SubFunção	366		Educação de Jovens e Adultos		720.500,00
SubFunção	391		Patrimônio Histórico, Artístico e Arqueológico		94.100,00
SubFunção	392		Difusão Cultural		1.762.200,00
SubFunção	451		Infra-Estrutura Urbana		5.303.800,00
SubFunção	452		Serviços Urbanos		6.596.600,00
SubFunção	541		Preservação e Conservação Ambiental		27.700,00
SubFunção	608		Promoção da Produção Agropecuária		56.100,00
SubFunção	812		Desporto Comunitário		1.513.060,00
SubFunção	843		Serviço da Dívida Interna		1.305.300,00
SubFunção	846		Outros Encargos Especiais		805.800,00
SubFunção	999		Reserva de Contingência		520.000,00
Total					74.400.000,00

PREFEITURA MUNICIPAL DE ITAPARICA

LEI ORÇAMENTÁRIA ANUAL
DEMONSTRATIVO DA APLICAÇÃO EM EDUCAÇÃO - MDE
EXERCÍCIO - 2022

DEMONSTRATIVO DA APURAÇÃO DA BASE DE CÁLCULO		TOTAL ORÇADO
RECEITAS DE IMPOSTOS, TAXAS E CONTRIBUIÇÕES DE MELHORIA		8.439.800,00
IMPOSTOS		6.162.800,00
TAXAS		1.727.000,00
CONTRIBUIÇÕES DE MELHORIA		550.000,00
RECEITAS DE TRANSFERÊNCIAS CONSTITUCIONAIS LEGAIS		24.503.500,00
TRANSFERÊNCIAS DA UNIÃO		19.562.500,00
COTA PARTE DO FPM		19.552.000,00
COTA PARTE DO ITR		2.000,00
COTA PARTE DO IOF-OURO		0,00
LEI COMPLEMENTAR 87/96 - ICMS DE EXPORTAÇÃO		8.500,00
TRANSFERÊNCIAS DO ESTADO		4.941.000,00
COTA PARTE DO ICMS		4.500.000,00
COTA PARTE DO IPVA		400.000,00
COTA PARTE DO IPI		41.000,00
TOTAL DE RECEITAS QUE INCIDEM PARA OS 25%		32.943.300,00
DEDUÇÃO PARA FORMAÇÃO DO FUNDEB		-4.590.300,00
DEMONSTRATIVO DA EDUCAÇÃO - RECURSOS PRÓPRIOS 25%		
APLICAÇÃO OBRIGATÓRIA 25%		3.045.525,00
DEMONSTRATIVO DAS AÇÕES DO ORÇAMENTO		
DESCRIÇÃO DA AÇÃO	CODIGO DA AÇÃO	VALOR TOTAL ORÇADO
REFORMA, AMPLIAÇÃO E APARELHAMENTO DE UNIDADES DE ENSINO	1007	214.200,00
CONSTRUÇÃO, AMPLIAÇÃO, REFORMA E ADEQUAÇÃO DE CRECHES	1014	86.700,00
MANUTENÇÃO DAS AÇÕES DA SECRETARIA MUNICIPAL DE EDUCAÇÃO	2052	1.831.700,00
MANUTENÇÃO DOS CONSELHOS DE EDUCAÇÃO	2054	52.100,00
MANUTENÇÃO DAS AÇÕES DO TRANSPORTE ESCOLAR	2056	285.600,00
MANUTENÇÃO E DESENVOLVIMENTO DA EDUCAÇÃO DE JOVENS E ADULTOS	2057	35.400,00
MANUTENÇÃO E DESENVOLVIMENTO DO ENSINO INFANTIL	2058	417.900,00
MANUTENÇÃO E DESENVOLVIMENTO DO ENSINO FUNDAMENTAL	2059	513.100,00
ENFRENTAMENTO DE EMERGÊNCIA COVID19 - EDUCAÇÃO	2068	56.100,00
TOTAL AÇÕES DO ORÇAMENTO		3.492.800,00

PREFEITURA MUNICIPAL DE ITAPARICA
LEI ORÇAMENTÁRIA ANUAL
DEMONSTRATIVO DA APLICAÇÃO EM SAÚDE
EXERCÍCIO - 2022

DEMONSTRATIVO DA APURAÇÃO DA BASE DE CÁLCULO	TOTAL ORÇADO
RECEITAS DE IMPOSTOS, TAXAS E CONTRIBUIÇÕES DE MELHORIA	8.439.800,00
IMPOSTOS	6.162.800,00
TAXAS	1.727.000,00
CONTRIBUIÇÕES DE MELHORIA	550.000,00
RECEITAS DE TRANSFERÊNCIAS CONSTITUCIONAIS LEGAIS	24.503.500,00
TRANSFERÊNCIAS DA UNIÃO	19.562.500,00
COTA PARTE DO FPM	19.552.000,00
COTA PARTE DO ITR	2.000,00
COTA PARTE DO IOF-OURO	0,00
LEI COMPLEMENTAR 87/96 - ICMS DE EXPORTAÇÃO	8.500,00
TRANSFERÊNCIAS DO ESTADO	4.941.000,00
COTA PARTE DO ICMS	4.500.000,00
COTA PARTE DO IPVA	400.000,00
COTA PARTE DO IPI	41.000,00
TOTAL DE RECEITAS QUE INCIDEM PARA OS 15%	32.943.300,00

DEMONSTRATIVO DA SAÚDE - RECURSOS PRÓPRIOS 15%	
APLICAÇÃO OBRIGATORIA 15%	4.041.495,00

DEMONSTRATIVO DAS AÇÕES DO ORÇAMENTO		
DESCRIÇÃO DA AÇÃO	CODIGO DA AÇÃO	VALOR TOTAL ORÇADO
CONSTRUÇÃO E AMPLIAÇÃO DE QUADRAS POLIESPORTIVAS E CAMPOS	1006	10.000,00
CONSTRUÇÃO, REFORMA, AMPLIAÇÃO E APARELHAMENTO DE UNIDADES DE SAÚDE DE MÉDIA E ALTA	1011	100.000,00
CONSTRUÇÃO, REFORMA, AMPLIAÇÃO E APARELHAMENTO DE UNIDADES DE SAÚDE	1012	62.100,00
MANUTENÇÃO DAS AÇÕES ADMINISTRATIVAS DO FUNDO MUNICIPAL DE SAÚDE	2030	1.505.600,00
MANUTENÇÃO DAS AÇÕES DO CONSELHO DE SAÚDE	2031	10.400,00
MANUTENÇÃO DA FARMÁCIA BÁSICA	2032	100.000,00
MANUTENÇÃO DO FUNCIONAMENTO DAS UNIDADES DE SAÚDE DA FAMÍLIA	2033	392.400,00
MANUTENÇÃO DAS AÇÕES DOS AGENTES COMUNITÁRIOS DE SAÚDE	2035	159.200,00
MANUTENÇÃO DO TRATAMENTO FORA DO DOMICÍLIO (TFD)	2036	162.000,00
MANUTENÇÃO DAS AÇÕES DE SAÚDE MENTAL (CAPS)	2037	200.500,00
MANUTENÇÃO DAS AÇÕES DO SERVIÇO DE ATENÇÃO DOMICILIAR (MELHOR EM CASA)	2038	58.100,00
MANUTENÇÃO DAS AÇÕES DA VIGILÂNCIA SANITÁRIA	2040	157.100,00
MANUTENÇÃO DAS AÇÕES DE COMBATE E VIGILÂNCIA EM ENDEMIAS	2041	566.500,00
MANUTENÇÃO DAS AÇÕES DO CONSÓRCIO DE SAÚDE	2064	292.000,00
MANUTENÇÃO DOS SERVIÇOS AMBULATORIAIS E HOSPITALARES DE ALTA E MÉDIA COMPLEXIDADE	2065	200.100,00
ENFRENTAMENTO DA EMERGÊNCIA DE SAÚDE PÚBLICA DECORRENTES DO CORONAVÍRUS	2069	70.000,00
TOTAL AÇÕES DO ORÇAMENTO		4.046.000,00

PREFEITURA MUNICIPAL DE ITAPARICA
LEI ORÇAMENTÁRIA ANUAL
DEMONSTRATIVO DA APLICAÇÃO EM AÇÃO SOCIAL 5%
EXERCÍCIO - 2022

DEMONSTRATIVO DA APURAÇÃO DA BASE DE CÁLCULO	TOTAL ORÇADO
RECEITAS DE IMPOSTOS, TAXAS E CONTRIBUIÇÕES DE MELHORIA	8.439.800,00
IMPOSTOS	6.162.800,00
TAXAS	1.727.000,00
CONTRIBUIÇÕES DE MELHORIA	550.000,00
RECEITAS DE TRANSFERÊNCIAS CONSTITUCIONAIS LEGAIS	24.503.500,00
TRANSFERÊNCIAS DA UNIÃO	19.562.500,00
COTA PARTE DO FPM	19.552.000,00
COTA PARTE DO ITR	2.000,00
COTA PARTE DO IOF-OURO	0,00
LEI COMPLEMENTAR 87/96 - ICMS DE EXPORTAÇÃO	8.500,00
TRANSFERÊNCIAS DO ESTADO	4.941.000,00
COTA PARTE DO ICMS	4.500.000,00
COTA PARTE DO IPVA	400.000,00
COTA PARTE DO IPI	41.000,00
TOTAL DE RECEITAS QUE INCIDEM	32.943.300,00
5% SOBRE A RECEITA	1.547.165,00

DEMONSTRATIVO DAS AÇÕES DO ORÇAMENTO		
DESCRIÇÃO DA AÇÃO	CODIGO DA AÇÃO	VALOR TOTAL ORÇADO
MANUTENÇÃO DAS AÇÕES DA SECRETARIA DE ASSISTENCIA SOCIAL, AGRICULTURA E PESCA	2042	1.011.200,00
MANUTENÇÃO DOS CONSELHOS	2043	121.000,00
CONCESSÃO DE BENEFÍCIOS EVENTUAIS	2045	115.100,00
MANUTENÇÃO DAS AÇÕES DO IGD-BF	2046	163.200,00
MANUTENÇÃO DAS AÇÕES DA PROTEÇÃO SOCIAL BASICA - PSB	2047	90.700,00
MANUTENÇÃO DAS AÇÕES DA PROTEÇÃO SOCIAL ESPECIAL DE MEDIA COMPLEXIDADE -PSE	2048	69.700,00
MANUTENÇÃO DAS AÇÕES DA GESTÃO DO IGD SUAS	2049	7.400,00
MANUTENÇÃO DAS AÇÕES DE APOIO E INCENTIVO A AGRICULTURA E PESCA	2050	56.100,00
MANUTENÇÃO DAS AÇÕES DO FUNDO MUNICIPAL DE ASSISTENCIA SOCIAL	2066	73.100,00
TOTAL AÇÕES DO ORÇAMENTO		1.707.500,00

PREFEITURA MUNICIPAL DE ITAPARICA		
LEI ORÇAMENTÁRIA ANUAL		
DEMONSTRATIVO DA APLICAÇÃO EM EDUCAÇÃO - FUNDEB		
EXERCÍCIO - 2022		
DEMONSTRATIVO DA APURAÇÃO DA BASE DE CÁLCULO		TOTAL ORÇADO
FUNDEB		
RENDIMENTO DE APLICAÇÃO DOS RECURSOS DO FUNDEB		21.000,00
TRANSFERÊNCIAS MULTIGOVERNAMENTAIS DO FUNDEB		16.500.000,00
TOTAIS DAS RECEITAS QUE INCIDEM PARA O FUNDEB		16.521.000,00
DEMONSTRATIVO DA EDUCAÇÃO - FUNDEB 70%		
APLICAÇÃO OBRIGATORIA 70%		11.434.700,00
DEMONSTRATIVO DAS AÇÕES DO ORÇAMENTO		
DESCRIÇÃO DA AÇÃO	CODIGO DA AÇÃO	VALOR TOTAL ORÇADO
MANUTENÇÃO E DESENVOLVIMENTO DA EDUCAÇÃO DE JOVENS E ADULTOS	2057	510.900,00
MANUTENÇÃO E DESENVOLVIMENTO DO ENSINO INFANTIL	2058	2.252.200,00
MANUTENÇÃO E DESENVOLVIMENTO DO ENSINO FUNDAMENTAL	2059	8.722.900,00
VALOR TOTAL ORÇADO - FUNDEB 60%		11.486.000,00

PREFEITURA MUNICIPAL DE ITAPARICA		
LEI ORÇAMENTÁRIA ANUAL		
DEMONSTRATIVO DAS DESPESAS COM PESSOAL		
EXERCÍCIO - 2022		
DEMONSTRATIVO DA APURAÇÃO DA BASE DE CÁLCULO		TOTAL ORÇADO
RECEITA CORRENTE LÍQUIDA PREVISTA PARA O EXERCÍCIO		72.176.800,00
DEMONSTRATIVO DOS GASTOS DE PESSOAL		
APLICAÇÃO MÁXIMA LEGAL DO MUNICÍPIO (60% DA RCL)		43.306.080,00
DEMONSTRATIVO DAS AÇÕES DO ORÇAMENTO		
DESCRIÇÃO DO ELEMENTO DE DESPESA	CÓDIGO ELEMENTO	VALOR TOTAL ORÇADO
APOSENTADORIAS, RESERVA REMUNERADA E REFORMAS	319001	42.000,00
CONTRATAÇÃO POR TEMPO DETERMINADO	319004	10.763.800,00
VENCIMENTOS E VANTAGENS FIXAS - PESSOAL CIVIL	319011	22.590.900,00
OBRIGAÇÕES PATRONAIS	319013	5.153.400,00
OUTRAS DESPESAS VARIÁVEIS - PESSOAL CIVIL	319016	159.100,00
RATEIO PELA PARTICIPAÇÃO EM CONSÓRCIO PÚBLICO	317170	217.000,00
SENTENÇAS JUDICIAIS	319091	260.000,00
DESPESAS DE EXERCÍCIOS ANTERIORES	319092	67.640,00
INDENIZAÇÕES E RESTITUIÇÕES TRABALHISTAS	319094	197.880,00
VALOR TOTAL ORÇADO - GASTOS COM PESSOAL*		39.451.720,00

*Obs: serão deduzidas as despesas de pessoal decorrentes de programas bipartites conforme Instrução nº 003/2018 do Tribunal de Contas dos Municípios do Estado da Bahia

PREFEITURA MUNICIPAL DE ITAPARICA

LEI ORÇAMENTÁRIA ANUAL
DEMONSTRATIVO DA APURAÇÃO DO DUODÉCIMO
EXERCÍCIO - 2022

DEMONSTRATIVO DA APURAÇÃO DA BASE DE CÁLCULO	TOTAL ORÇADO
RECEITAS DE IMPOSTOS, TAXAS E CONTRIBUIÇÕES DE MELHORIA	8.439.800,00
IMPOSTOS	6.162.800,00
TAXAS	1.727.000,00
CONTRIBUIÇÕES DE MELHORIA	550.000,00
RECEITAS DE TRANSFERÊNCIAS CONSTITUCIONAIS LEGAIS	24.503.500,00
TRANSFERÊNCIAS DA UNIÃO	19.562.500,00
COTA PARTE DO FPM	19.552.000,00
COTA PARTE DO ITR	2.000,00
COTA PARTE DO IOF-OURO	0,00
LEI COMPLEMENTAR 87/96 - ICMS DE EXPORTAÇÃO	8.500,00
TRANSFERÊNCIAS DO ESTADO	4.941.000,00
COTA PARTE DO ICMS	4.500.000,00
COTA PARTE DO IPVA	400.000,00
COTA PARTE DO IPI	41.000,00
TOTAL DE RECEITAS QUE INCIDEM PARA BASE DE CÁLCULO	32.943.300,00

DEMONSTRATIVO DO ACOMPANHAMENTO DO DUODECIMO	
LIMITE DE REPASSE DE DUODECIMO SEGUNDO RECEITA ORÇADA	2.306.031,00
VALOR ORÇADO DE DESPESAS NO EXERCÍCIO	3.672.900,00
DIFERENÇA ENTRE VALOR DE APLICAÇÃO OBRIGATORIA E ORÇAMENTO	1.366.869,00
PERCENTUAL DE REPASSE DO MUNICÍPIO	7%

PREFEITURA MUNICIPAL DE ITAPARICA

**ANEXO DE METAS FISCAIS
ESTIMATIVA E COMPENSAÇÃO DA RENÚNCIA DE RECEITA
2022**

AMF - Demonstrativo 7 (LRF, art. 4º, § 2º, inciso V)

R\$ 1,00

TRIBUTOS	MODALIDADE	SETORES/ PROGRAMAS/ BENEFICIÁRIO	RENÚNCIA DE RECEITA PREVISTA			COMPENSAÇÃO
			2022	2023	2024	
ISSQN	Anistia	Serviços	90.000,00			Aumento da arrecadação dos Creditos Tributários da competência e Céditos da Dívida Ativa em função do REFIS
Taxas pelo Poder de Polícia	Anistia	Contribuintes				
IPTU	Anistia	Cadastros imobiliários				
TOTAL			90.000,00	-	-	

FONTE: Informações e planejamento da gestão

PREFEITURA MUNICIPAL DE ITAPARICA

**ANEXO DE METAS FISCAIS
MARGEM DE EXPANSÃO DAS DESPESAS OBRIGATÓRIAS DE CARÁTER CONTINUADO
2022**

AMF - Demonstrativo 8 (LRF, art. 4º, § 2º, inciso V)

R\$ 1,00

EVENTOS	VALOR PREVISTO PARA 2022
Aumento Permanente da Receita	(608.048)
(-) Transferências Constitucionais	524.857
(-) Transferências ao FUNDEB	1.365.100
Saldo Final do Aumento Permanente de Receita (I)	(2.498.005)
Redução Permanente de Despesa (II)	
Margem Bruta (III) = (I + II)	(2.498.005)
Saldo Utilizado da Margem Bruta (IV)	-
Novas DOCC	
Novas DOCC geradas por PPP	
Margem Líquida de Expansão de DOCC (V) = (III - IV)	(2.498.005)

FONTE: Prefeitura Municipal

PREFEITO MUNICIPAL
José Elias das Virgens Oliveira



PREFEITURA MUNICIPAL DE ITAPARICA

RUA ANTONIO CALMON - CNPJ:13882949/0001-04

Orçamento Programa - Exercício de 2022

RECEITA/DESPESA POR FONTE DE RECURSO

Quadro 19

Page 1

LeiData

Fonte	FRC.	Descrição	PREVISÃO	
			RECEITA	DESPESA
00	Recursos Ordinarios		29.141.000,00	21.607.200,00
01	RECEITAS DE IMPOSTOS E TRANSFERÊNCIAS DE IMPOSTOS - EDUCAÇÃO - 25%		3.000,00	3.492.800,00
02	RECEITAS DE IMPOSTOS E TRANSFERÊNCIAS DE IMPOSTOS - SAÚDE - 15%		2.000,00	4.046.000,00
04	CONTRIBUIÇÃO AO PROGRAMA ENSINO FUNDAMENTAL - SALÁRIO EDUCAÇÃO		522.000,00	522.000,00
09	RECURSO VINCULADO LC 173/2020		1.000,00	1.000,00
10	FCBA - FUNDO DE CULTURA DO ESTADO DA BAHIA		18.000,00	18.000,00
14	TRANSFERÊNCIAS DE RECURSOS DO SISTEMA ÚNICO DE SAÚDE - SUS		8.013.500,00	8.013.500,00
15	TRANSFERÊNCIAS DE RECURSOS DO FUNDO NACIONAL DE DESENVOLVIMENTO DA ED		1.372.900,00	1.372.900,00
16	CONTRIBUIÇÃO DE INTERVENÇÃO DO DOMÍNIO ECONÔMICO - CIDE		26.000,00	26.000,00
18	TRANSFERÊNCIAS FUNDEB (APLICAÇÃO NA REMUNERAÇÃO DOS PROFISSIONAIS NA EI		11.486.000,00	11.486.000,00
19	TRANSFERÊNCIAS FUNDEB (APLICAÇÃO EM OUTRAS DESPESAS DE EDUCAÇÃO BÁSICA		5.035.000,00	5.035.000,00
22	TRANSFERÊNCIAS DE CONVÊNIO - EDUCAÇÃO		402.000,00	402.000,00
23	TRANSFERÊNCIAS DE CONVÊNIO - SAÚDE		301.000,00	301.000,00
24	TRANSFERÊNCIA DE CONVÊNIO - OUTROS (NÃO RELACIONADOS À EDUCAÇÃO/SAÚDE		1.451.000,00	1.451.000,00
28	FUNDO ESTADUAL DE ASSISTÊNCIA SOCIAL - FEAS		90.500,00	90.500,00
29	TRANSFERÊNCIAS DE RECURSOS DO FUNDO NACIONAL DE ASSISTÊNCIA SOCIAL - FNA		544.200,00	544.200,00
30	TRANSFERÊNCIAS DO FUNDO DE INVESTIMENTO ECONÔMICO SOCIAL - FIES		2.000,00	2.000,00
42	ROYALTIES/FUNDO ESPECIAL DO PETRÓLEO/COMPENSAÇÃO FINANCEIRA EXPLORAÇÃ		15.315.000,00	15.315.000,00
44	CESSÃO ONEROSA - VOLUMES EXCEDENTES DO PRÉ-SAL		2.000,00	2.000,00
50	RECEITAS PRÓPRIAS DE ENTIDADES DE ADMINISTRAÇÃO INDIRETA		450.400,00	450.400,00
55	TRANSFERÊNCIA ESPECIAL DA UNIÃO - EMENDAS		205.000,00	205.000,00
95	FUNDEF		1.500,00	1.500,00
97	OUTRAS VINCULAÇÕES DE TRANSFERÊNCIAS		15.000,00	15.000,00
TOTAL			74.400.000,00	74.400.000,00

LEGENDA

FRI: Fonte de Recurso Iduso
FRG: Fonte de Recurso Grupo
FRC: Fonte de Recurso Código
DET: Fonte de Recurso Detalhamento
STN: Fonte de Recurso STN
VG: Vínculo Grupo
VC: Vínculo Código



PREFEITURA MUNICIPAL DE ITAPARICA
RUA ANTONIO CALMON
13882949/0001-04 Exercício: 2022
DESPESA ORÇADA POR FUNÇÃO

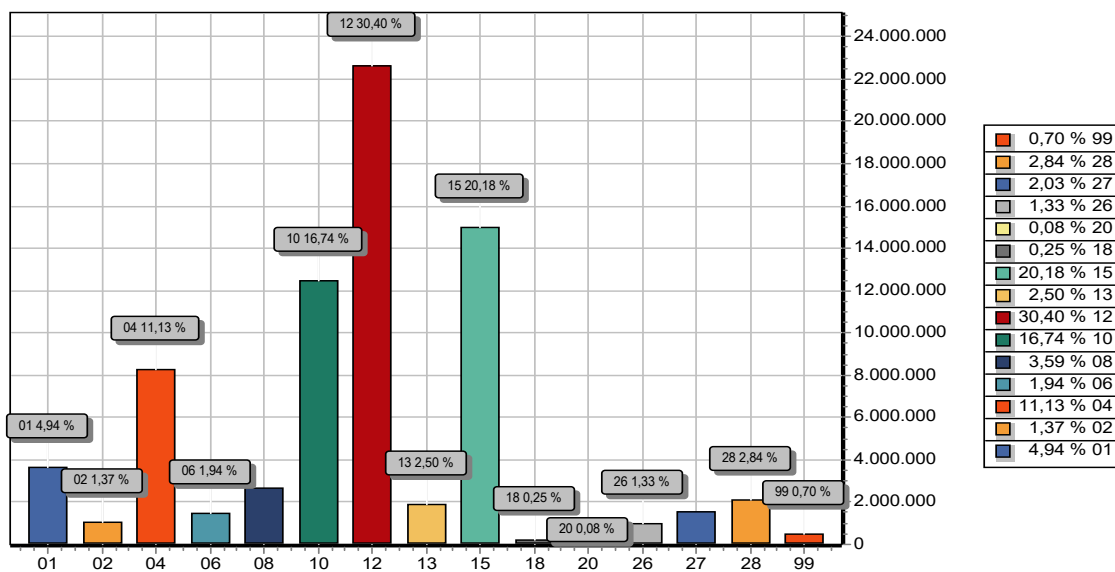

FUNÇÃO	DOTAÇÃO
01 Legislativa	3.672.900,00
02 Judiciária	1.016.600,00
04 Administração	8.282.620,00
06 Segurança Pública	1.444.500,00
08 Assistência Social	2.668.000,00
10 Saúde	12.452.500,00
12 Educação	22.617.200,00
13 Cultura	1.856.300,00
15 Urbanismo	15.016.420,00
18 Gestão Ambiental	182.700,00
20 Agricultura	56.100,00
26 Transporte	990.000,00
27 Desporto e Lazer	1.513.060,00
28 Encargos Especiais	2.111.100,00
99 Reserva de Contingência	520.000,00
TOTAL	74.400.000,00



PREFEITURA MUNICIPAL DE ITAPARICA
RUA ANTONIO CALMON
13882949/0001-04 Exercício: 2022
DESPESA ORÇADA POR GRUPO

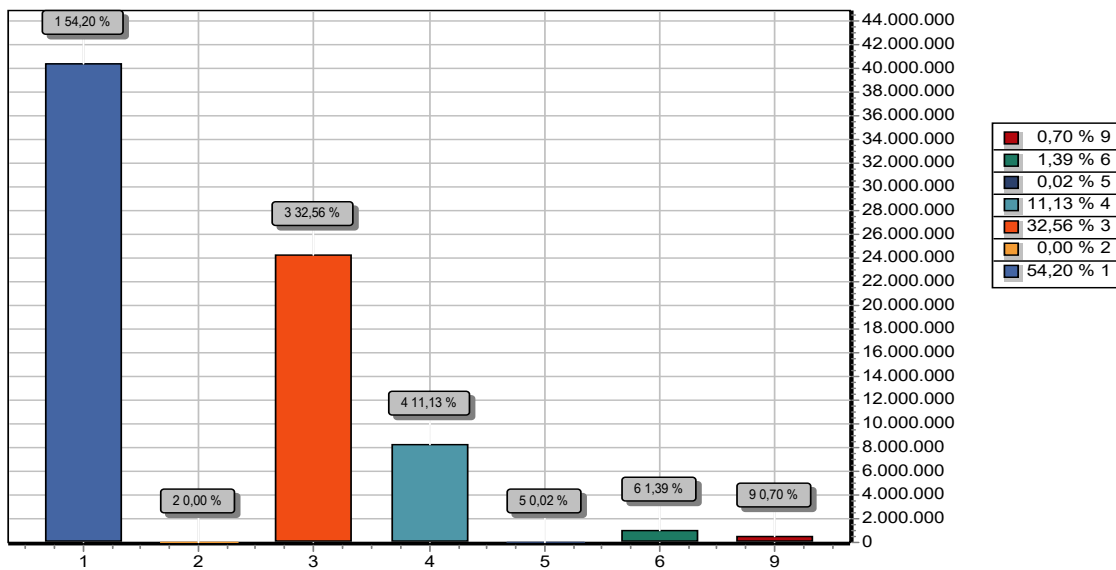

GRUPO	DOTAÇÃO
1 PESSOAL E ENCARGOS SOCIAIS	40.322.820,00
2 JUROS E ENCARGOS DA DÍVIDA	1.100,00
3 OUTRAS DESPESAS CORRENTES	24.221.800,00
4 INVESTIMENTOS	8.283.080,00
5 INVERSÕES FINANCEIRAS	16.000,00
6 AMORTIZAÇÃO DA DÍVIDA	1.035.200,00
9 RESERVA DE CONTINGÊNCIA	520.000,00
TOTAL	74.400.000,00



PREFEITURA MUNICIPAL DE ITAPARICA
RUA ANTONIO CALMON
13882949/0001-04 Exercício: 2022
RECEITA PREVISTA

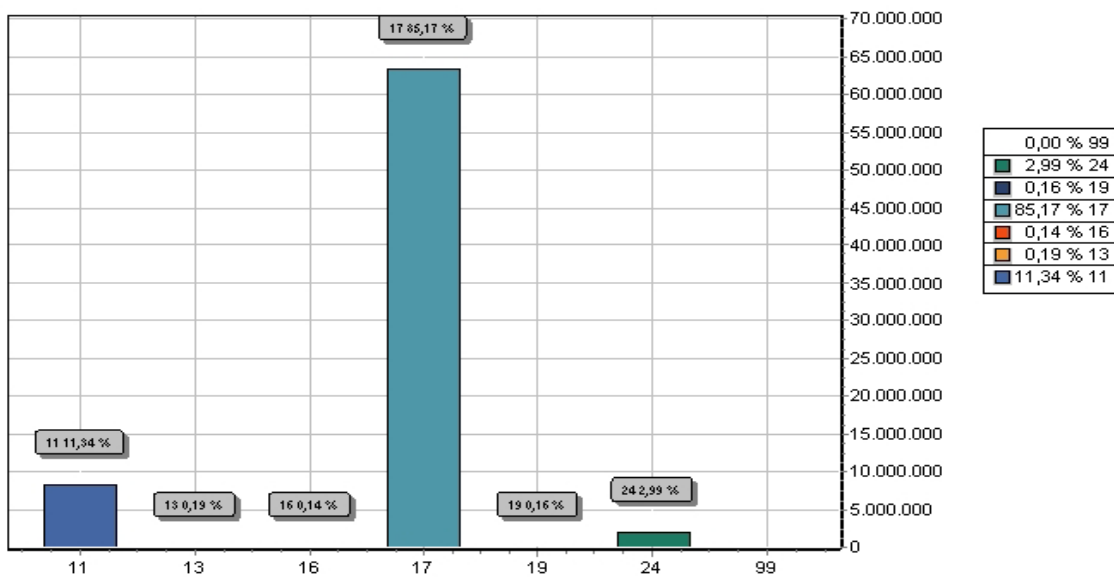

CODIGO	PREVISTO
11	IMPOSTOS, TAXAS E CONTRIBUIÇÕES DE MELHORIA 8.439.800,00
13	RECEITA PATRIMONIAL 141.500,00
16	RECEITA DE SERVIÇOS 103.000,00
17	TRANSFERENCIAS CORRENTES 63.370.100,00
19	OUTRAS RECEITAS CORRENTES 122.400,00
24	TRANSFERÊNCIAS DE CAPITAL 2.223.200,00
99	RECURSOS ARRECADADOS EM EXERCÍCIOS ANTERIORES
TOTAL	74.400.000,00

PORTARIA (Nº 18/2022)



ESTADO DA BAHIA
MUNICÍPIO DE ITAPARICA
GABINETE DO PREFEITO
CNPJ Nº 13.882.949/0001-04



PORTARIA Nº 18 DE 10 DE MARÇO DE 2022.

Instaura Processo Administrativo Disciplinar, nomeia Comissão Processante e dá outras providências.

O PREFEITO DO MUNICÍPIO DE ITAPARICA, ESTADO DA BAHIA, no uso das atribuições legais que lhe conferem a Lei Orgânica Municipal e pela Lei Municipal nº 408 de 22 de junho de 2020, e considerando:

CONSIDERANDO a necessidade de promover a apuração de irregularidades mediante processo administrativo disciplinar, como garantia da ordem administrativa;

RESOLVE:

Art. 1º DETERMINAR a instauração de PROCESSO ADMINISTRATIVO DISCIPLINAR, para apuração de possíveis irregularidades praticada por Servidor do quadro da Guarda Municipal de Itaparica, conforme termos de ocorrências constantes no Processo nº 2016/2021.

Art. 2º Para cumprimento ao disposto no artigo anterior, a Comissão Processante será composta pelos servidores, Iracema Freitas Lima - mat. 683, que a presidirá; Josemar Vicente Cezar - mat. 385 e, Eduardo Silva do Nascimento - mat. 518, secretário, todos servidores efetivos e integrantes do Quadro da Guarda Municipal de Itaparica.

Art. 3º Para bem cumprir as suas atribuições, a Comissão terá acesso a toda documentação necessária à elucidação dos fatos, bem como deverá colher quaisquer depoimentos e demais provas que entender pertinentes.

Art. 4º A Comissão, ora constituída, terá o prazo de 60 (sessenta) dias para concluir a apuração dos fatos, dando ciência à Administração Superior.

Art. 5º Esta Portaria entrará em vigor na data de sua publicação, revogadas as disposições em contrário.

Gabinete do Prefeito, em 10 de março de 2022.

José Elias das Virgens Oliveira
Prefeito.

Praça Virgílio Damásio, s/nº - Centro
CEP n.º 44.460-000 - Itaparica / Bahia -
Telefone: (71) 3631-3192

RETIFICAÇÃO | PORTARIA (Nº 18/2022)



ESTADO DA BAHIA
MUNICÍPIO DE ITAPARICA
GABINETE DO PREFEITO
CNPJ Nº 13.882.949/0001-04



PORTARIA Nº 18 DE 10 DE MARÇO DE 2022.

Instaura Processo Administrativo Disciplinar, nomeia Comissão Processante e dá outras providências.

O PREFEITO DO MUNICÍPIO DE ITAPARICA, ESTADO DA BAHIA, no uso das atribuições legais que lhe conferem a Lei Orgânica Municipal e pela Lei Municipal nº 408 de 22 de junho de 2020, e considerando:

CONSIDERANDO a necessidade de promover a apuração de irregularidades mediante processo administrativo disciplinar, como garantia da ordem administrativa;

RESOLVE:

Art. 1º DETERMINAR a instauração de PROCESSO ADMINISTRATIVO DISCIPLINAR, para apuração de possíveis irregularidades praticada por Servidor do quadro da Guarda Municipal de Itaparica, conforme termos de ocorrências constantes no Processo nº 2016/2021.

Art. 2º Para cumprimento ao disposto no artigo anterior, a Comissão Processante será composta pelos servidores, Iracema Freitas Lima - mat. 683, que a presidirá; Josemar Vicente Cezar - mat. 385 e, Fernando Luz Soares, matrícula Nº 590, secretário, todos servidores efetivos e integrantes do Quadro da Guarda Municipal de Itaparica.

Art. 3º Para bem cumprir as suas atribuições, a Comissão terá acesso a toda documentação necessária à elucidação dos fatos, bem como deverá colher quaisquer depoimentos e demais provas que entender pertinentes.

Art. 4º A Comissão, ora constituída, terá o prazo de 60 (sessenta) dias para concluir a apuração dos fatos, dando ciência à Administração Superior.

Art. 5º Esta Portaria entrará em vigor na data de sua publicação, revogadas as disposições em contrário.

Gabinete do Prefeito, em 10 de março de 2022.

José Elias das Virgens Oliveira
Prefeito.

Praça Virgílio Damásio, s/nº - Centro
CEP n.º 44.460-000 - Itaparica / Bahia -
Telefone: (71) 3631-3192

ÓRGÃO/SETOR: SECRETARIA MUNICIPAL DE ADMINISTRAÇÃO

CATEGORIA: ATOS OFICIAIS

PORTARIA (Nº 09/2022)



ESTADO DA BAHIA
Prefeitura Municipal de Itaparica
Secretaria de Administração



PORTARIA Nº 09 DE 09 DE MARÇO DE 2022

DISPÕE SOBRE ABERTURA DE PROCESSO ADMINISTRATIVO DISCIPLINAR E DÁ OUTRAS PROVIDÊNCIAS.

O SECRETÁRIO MUNICIPAL DE ADMINISTRAÇÃO, no uso de suas atribuições legais que lhe confere a Lei Orgânica do Município, diante do disposto no art. 189 da Lei Municipal nº 383/2019 - Estatuto Geral do Servidor Público;

Considerando, que é dever da administração pública apurar as situações que envolvam acúmulo ilícito de cargos, empregos e funções públicas;

Considerando, que o Art. 34 da Lei nº 389/2019 Estatuto Geral do Servidor Público Municipal, estabelece que o acúmulo ilegal de cargos, empregos ou funções públicas submeterá o servidor público a processo administrativo disciplinar em rito sumário.

Considerando, que conforme disposto no art. 202 da supracitada lei, detectada a qualquer tempo a acumulação ilegal de cargos, empregos ou funções públicas, a autoridade que dela tomar conhecimento notificará o servidor, por intermédio de sua chefia imediata, para apresentar opção no prazo improrrogável de dez dias, contados da data da ciência;

Considerando, que o servidor devidamente notificado, não apresentou no prazo a opção do cargo que deseja permanecer, ficando caracterizada a OMISSÃO;

Considerando, a autorização superior concedida para abertura de Processo Administrativo Disciplinar através da solicitação protocolada sob o nº 1327/2022.

RESOLVE:

Art. 1º. Instaurar Processo Administrativo Disciplinar para, em rito sumário, proceder à apuração de acúmulo ilícito de cargo público pelo servidor ITAMIARANA SANTOS RIBEIRO, matrícula nº 1665, ocupante do cargo de Pedreiro II no município de Itaparica e o de Vigilante Especial I no município de Vera Cruz.

1



ESTADO DA BAHIA
Prefeitura Municipal de Itaparica
Secretaria de Administração



Art. 2º. Ficam designados os seguintes servidores para comporem a Comissão de Processo Administrativo Disciplinar:

- I - Daniel Alves Marques, Matrícula nº 0605 - PRESIDENTE;
- II - Denise Santos Miranda, matrícula nº 1717 - MEMBRA;
- III - Iracema Freitas Lima, matrícula nº 0623 - MEMBRA.

Art. 3º. A Comissão realizará as suas atribuições obedecendo ao disposto na Lei nº 383/2019 Estatuto Geral dos Servidores Públicos do Município de Itaparica, e legislações subsidiárias atinentes.

Art. 4º. A Comissão terá prazo de 30 (trinta) dias, contados da publicação da presente portaria, para conclusão da apuração dos fatos, podendo ser prorrogado, uma só vez, por igual período, conforme estabelece o art. 202, §8º da supracitada norma.

Art. 5º. Esta Portaria entra em vigor na data de sua publicação.

Itaparica, 09 de março de 2022

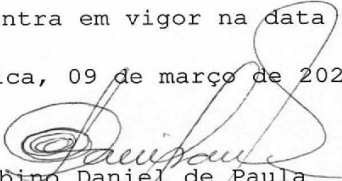
Balbino Daniel de Paula
Secretário de Administração
Decreto nº 009/2021

ÓRGÃO/SETOR: SECRETARIA MUNICIPAL DE EDUCAÇÃO

CATEGORIA: LICITAÇÕES E CONTRATOS

ADJUDICAÇÃO (PREGÃO ELETRÔNICO Nº 003/2022)



ESTADO DA BAHIA
Prefeitura Municipal de Itaparica
CNPJ: 13.882.949/0001-04
Praça Virgílio Damásio, nº.66 - Centro, CEP: 44.460-000 Itaparica/BA.

ADJUDICAÇÃO

PROCESSO ADMINISTRATIVO: 308/2021
PREGÃO ELETRONICO: 003/2022

Objeto: Registro de preço para futura e eventual aquisição de Gêneros Alimentícios destinados a atender ao Programa Nacional de Alimentação Escolar (PNAE) no município de Itaparica/BA.

A Pregoeira oficial do município, designada pela Portaria nº **001/2021**, **ADJUDICA** aos licitantes vencedores os respectivos lotes, conforme indicado no quadro Resultado da Adjudicação.

Resultado da Adjudicação

Itens adjudicados para: CLODOALDO SOUZA BONFIM DE CAMAMU,
CNPJ: 06.322.666/0001-42.

Descrição:

Item 1: R\$7.245,00 (Sete mil duzentos e quarenta e cinco reais);
Situação: **Adjudicado.**

Item 4: R\$109,95 (Cento e nove reais e noventa e cinco centavos);
Situação: **Adjudicado.**

Item 5: R\$4.677,50 (Quatro mil seiscentos e setenta e sete reais e cinquenta centavos);
Situação: **Adjudicado.**

Item 9: R\$439,00 (Quatrocentos e trinta e nove reais);
Situação: **Adjudicado.**

Item 10: R\$850,00 (Oitocentos e cinquenta reais);
Situação: **Adjudicado.**

Item 11: R\$5.900,00 (Cinco mil e novecentos reais);
Situação: **Adjudicado.**

Item 12: R\$7.560,00 (Sete mil e quinhentos e sessenta reais);
Situação: **Adjudicado.**

Item 13: R\$8.073,00 (Oito mil e setenta e três reais);
Situação: **Adjudicado.**

Item 14: R\$6.192,00 (Seis mil cento e noventa e dois reais);
Situação: **Adjudicado.**

Item 15: R\$7.420,00 (Sete mil quatrocentos e vinte reais);
Situação: **Adjudicado.**



ESTADO DA BAHIA
Prefeitura Municipal de Itaparica
CNPJ: 13.882.949/0001-04
Praça Virgílio Damásio, nº.66 - Centro, CEP: 44.460-000 Itaparica/BA.

Item 16: R\$1.905,00 (Hum mil novecentos e cinco reais);
Situação: **Adjudicado.**

Item 26: R\$86,50 (Oitenta e seis reais e cinquenta centavos);
Situação: **Adjudicado.**

Item 31: R\$12.540,00 (Doze mil quinhentos e quarenta reais);
Situação: **Adjudicado.**

Item 32: R\$7.944,00 (Sete mil novecentos e quarenta e quatro reais);
Situação: **Adjudicado.**

Item 33: R\$3.102,00 (Três mil cento e dois reais);
Situação: **Adjudicado.**

Item 38: R\$1.180,00 (Hum mil cento e oitenta reais);
Situação: **Adjudicado.**

Item 45: R\$8.370,00 (Oito mil trezentos e setenta reais);
Situação: **Adjudicado.**

Item 47: R\$3.289,50 (Três mil duzentos e oitenta e nove reais e cinquenta centavos);
Situação: **Adjudicado.**

Item 50: R\$1.022,00 (Hum mil e vinte dois centavos);
Situação: **Adjudicado.**

Item 51: R\$3.400,00 (Três mil e quatrocentos reais);
Situação: **Adjudicado.**

Item 52: R\$5.197,50 (Cinco mil cento e noventa e sete reais e cinquenta centavos);
Situação: **Adjudicado.**

Item 56: R\$11.880,00 (Onze mil oitocentos e oitenta reais);
Situação: **Adjudicado.**

Item 58: R\$8.032,00 (Oito mil e trinta e dois reais);
Situação: **Adjudicado.**

Item 59: R\$9.248,00 (Nove mil duzentos e quarenta e oito reais);
Situação: **Adjudicado.**

Item 60: R\$5.220,00 (Cinco mil duzentos e vinte reais);
Situação: **Adjudicado.**

Item 65: R\$10.887,00 (Dez mil oitocentos e oitenta e sete reais);
Situação: **Adjudicado.**

Item 69: R\$1.368,00 (Hum mil trezentos e sessenta e oito reais);
Situação: **Adjudicado.**



ESTADO DA BAHIA
Prefeitura Municipal de Itaparica
CNPJ: 13.882.949/0001-04
Praça Virgílio Damásio, nº.66 - Centro, CEP: 44.460-000 Itaparica/BA.

Item 70: R\$3.796,00 (Três mil setecentos e noventa e seis reais);
Situação: **Adjudicado.**

Item 72: R\$7.280,00 (Sete mil duzentos e oitenta reais);
Situação: **Adjudicado.**

Item 73: R\$5.280,00 (Cinco mil duzentos e oitenta reais);
Situação: **Adjudicado.**

Item 79: R\$14.550,00 (Quatorze mil quinhentos e cinquenta reais);
Situação: **Adjudicado.**

Item 80: R\$588,00 (Quinhentos e oitenta e oito reais);
Situação: **Adjudicado.**

**Itens adjudicados para: ALFA COMERCIAL DE ALIMENTOS EIRELI,
CNPJ: 31.847.317/0001-91 .**

Descrição:

Item 7: R\$3.140,00 (Três mil cento e quarenta reais);
Situação: **Adjudicado.**

Item 8: R\$15.072,00 (Quinze mil e setenta e dois reais);
Situação: **Adjudicado.**

Item 23: R\$4.320,00 (Quatro mil e trezentos e vinte reais);
Situação: **Adjudicado.**

Item 24: R\$11.440,00 (Onze mil quatrocentos e quarenta reais);
Situação: **Adjudicado.**

Item 27: R\$179.170,00 (Cento e setenta e nove mil e cento e setenta reais);
Situação: **Adjudicado.**

Item 41: R\$19.320,00 (Dezenove mil trezentos e vinte reais);
Situação: **Adjudicado.**

Item 43: R\$47.250,00 (Quarenta e sete mil duzentos e cinquenta reais);
Situação: **Adjudicado.**

Item 66: R\$19.760,00 (Dezenove mil setecentos e sessenta reais);
Situação: **Adjudicado.**

Item 67: R\$136.560,00 (Cento e trinta e seis mil quinhentos e sessenta reais);
Situação: **Adjudicado.**



ESTADO DA BAHIA
Prefeitura Municipal de Itaparica
CNPJ: 13.882.949/0001-04
Praça Virgílio Damásio, nº.66 - Centro, CEP: 44.460-000 Itaparica/BA.

Itens adjudicados para: RD SERVICOS TRANSPORTES LOCACOES EIRELI,
CNPJ: 08.402.832/0001-46.

Descrição:

Item 20: R\$23.010,00 (Vinte e três mil e dez reais);
Situação: **Adjudicado.**

Item 22: R\$21.775,00 (Vinte e um mil setecentos e setenta e cinco reais);
Situação: **Adjudicado.**

Item 29: R\$68.720,00 (Sessenta e oito reais e setecentos e vinte reais);
Situação: **Adjudicado.**

Item 36: R\$4.940,00 (Quatro mil novecentos e quarenta reais);
Situação: **Adjudicado.**

Item 40: R\$3.187,50 (Três mil cento e oitenta e sete reais e cinquenta centavos);
Situação: **Adjudicado.**

Item 49: R\$23.940,00 (Vinte e três mil novecentos e quarenta reais);
Situação: **Adjudicado.**

Item 57: R\$3.997,00 (Três mil novecentos e noventa e sete reais);
Situação: **Adjudicado.**

Item 61: R\$1.745,00 (Hum mil setecentos e quarenta e cinco reais);
Situação: **Adjudicado.**

Item 62: R\$1.745,00 (Hum mil setecentos e quarenta e cinco reais);
Situação: **Adjudicado.**

Item 63: R\$1.745,00 (Hum mil setecentos e quarenta e cinco reais);
Situação: **Adjudicado.**

Item 64: R\$3.816,00 (Três mil oitocentos e dezesseis reais);
Situação: **Adjudicado.**

Item 68: R\$76.800,00 (Setenta e seis mil e oitocentos reais);
Situação: **Adjudicado.**

Item 75: R\$2.394,00 (Dois mil trezentos e noventa e quatro reais);
Situação: **Adjudicado.**

Item 76: R\$2.940,00 (Dois mil novecentos e quarenta reais);
Situação: **Adjudicado.**

Item 78: R\$3.240,00 (Três mil duzentos e quarenta reais);
Situação: **Adjudicado.**



ESTADO DA BAHIA
Prefeitura Municipal de Itaparica
CNPJ: 13.882.949/0001-04
Praça Virgílio Damásio, nº.66 - Centro, CEP: 44.460-000 Itaparica/BA.

Itens adjudicados para: SUPRIMAIS ATACADISTA LTDA,
CNPJ: 42.377.794/0001-57

Descrição:

Item 2: R\$9.624,00 (Nove mil seiscientos e vinte e quatro reais);
Situação: **Adjudicado.**

Item 3: R\$17.630,00 (Dezessete mil seiscientos e trinta reais);
Situação: **Adjudicado.**

Item 6: R\$360,00 (Trezentos e seiscientos reais);
Situação: **Adjudicado.**

Item 42: R\$1.000,00 (Hum mil reais);
Situação: **Adjudicado.**

Itens adjudicados para: J FELIPE DE SOUSA EIRELI,
CNPJ: 10.319.372/0001-39

Descrição:

Item 17: R\$22.685,00 (Vinte dois mil seiscientos e oitenta e cinco reais);
Situação: **Adjudicado.**

Item 18: R\$22.685,00 (Vinte dois mil seiscientos e oitenta e cinco reais);
Situação: **Adjudicado.**

Item 19: R\$21.125,00 (Vinte e um mil cento e vinte e cinco reais);
Situação: **Adjudicado.**

Item 39: R\$3.015,00 (Três mil e quinze reais);
Situação: **Adjudicado.**

Item 44: R\$3.008,00 (Três mil e oito reais);
Situação: **Adjudicado.**

Item 46: R\$5.280,00 (Cinco mil e duzentos e oitenta reais);
Situação: **Adjudicado.**

Item 48: R\$49.400,00 (Quarenta e nove mil e quatrocentos reais);
Situação: **Adjudicado.**

Item 53: R\$14.400,00 (Quatorze mil e quatrocentos reais);
Situação: **Adjudicado.**

Item 54: R\$6.615,00 (Seis mil e seiscientos e quinze reais);
Situação: **Adjudicado.**



ESTADO DA BAHIA
Prefeitura Municipal de Itaparica
CNPJ: 13.882.949/0001-04
Praça Virgílio Damásio, nº.66 - Centro, CEP: 44.460-000 Itaparica/BA.

Item 71: R\$9.125,00 (Nove mil e cento e vinte e cinco reais);
Situação: **Adjudicado.**

Item 77: R\$4.125,00 (Quatro mil e cento e vinte cinco reais);
Situação: **Adjudicado.**

Itens adjudicados para: LKB COMERCIO LTDA,
CNPJ: 20.002.684/0001-78.

Descrição:

Item 21: R\$23.075,00 (Vinte e três mil e setenta e cinco reais);
Situação: **Adjudicado.**

Itens adjudicados para: 2W COMERCIO DISTRIBUIÇÃO E SERVIÇOS
EIRELI,
CNPJ: 34.411.587/0001-43.

Descrição:

Item 25: R\$9.000,00 (Nove mil reais);
Situação: **Adjudicado.**

Item 30: R\$2.067,60 (Dois mil e sessenta e sete reais e sessenta centavos);
Situação: **Adjudicado.**

Item 34: R\$960,00 (Novecentos e sessenta reais);
Situação: **Adjudicado.**

Item 35: R\$768,00 (Setecentos e sessenta e oito reais);
Situação: **Adjudicado.**

Item 37: R\$998,00 (Novecentos e noventa e oito reais);
Situação: **Adjudicado.**

Item 55: R\$18.000,00 (Dezoito mil reais);
Situação: **Adjudicado.**

Item 74: R\$270,00 (Duzentos e setenta reais);
Situação: **Adjudicado.**

Itaparica, 10 de Março de 2022.

Mayane Crystina Silva do Nascimento
Pregoeira