



# Diário Oficial do LEGISLATIVO

## Câmara Municipal de Sapeaçu - BA

Terça-feira • 17 de janeiro de 2023 • Ano VII • Edição N° 53

### SUMÁRIO



QR CODE

<b>CÂMARA MUNICIPAL</b> .....	2
OUTROS .....	2
CIRCULAR (N° 12/2022) .....	2

NOTA: As matérias que possuem um asterisco (\*) em sua descrição, indicam REPUBLICAÇÃO.

CONFIABILIDADE

PONTUALIDADE

CREDIBILIDADE



IMPrensa  
**OFICIAL**  
MAIS TRANSPARÊNCIA PARA TODOS



GESTOR: IVAN CERQUEIRA DOS SANTOS

<http://cmsapeacuba.imprensaoficial.org/>

**ÓRGÃO/SETOR: CÂMARA MUNICIPAL**

**CATEGORIA: OUTROS**

**CIRCULAR (Nº 12/2022)**

RECEBEMOS DE M.C. COMERCIO DE GAS GLP LTDA - ME OS PRODUTOS/SERVIÇOS CONSTANTES NA NOTA FISCAL INDICADA AO LADO		VALOR NOTA R\$ 305,08	<b>NF-e</b> Nº: <b>000.000.822</b> SÉRIE : <b>2</b>
DATA DE RECEBIMENTO / /	IDENTIFICAÇÃO E ASSINATURA DO RECEBEDOR	DESTINATÁRIO SAPEACU CAMARA MUNICIPAL	

<b>M.C. COMERCIO DE GAS GLP LTDA - ME</b>  Rua Vitoria, 0 Centro SAPEACU BA TEL/FAX: 7536272374 CEP: 44530000	<b>DANFE</b> DOCUMENTO AUXILIAR DA NOTA FISCAL ELETRÔNICA 0 - Entrada 1 1 - Saída 1 Nº <b>000.000.822</b> SÉRIE : <b>2</b> FOLHA: <b>1 de 1</b>	 CHAVE DE ACESSO 2922 1211 7810 7100 0195 5500 2000 0008 2218 1940 9974 Consulta de autenticidade no portal nacional da NF-e www.nfe.fazenda.gov.br/portal ou no site da Sefaz Autorizadora
	NATUREZA DA OPERAÇÃO <b>LANCAMENTO EFETUADO EM DECORRENCIA DE EMISSAO DE D</b>	
INSCRIÇÃO ESTADUAL 086569718	INSCRIÇÃO ESTADUAL SUB. TRIBUTARIA	CNPJ 11.781.071/0001-95

**DESTINATÁRIO/REMETENTE**

NOME/RAZÃO SOCIAL SAPEACU CAMARA MUNICIPAL		CNPJ/CPF 40.514.655/0001-00	DATA DA EMISSÃO 20/12/2022
ENDEREÇO R RUA DA CENEC, 46		BAIRRO/DISTRITO CENTRO	CEP 44530-000
MUNICÍPIO SAPEACU		FONE/FAX (75) 3627-2722	UF BA
		INSCRIÇÃO ESTADUAL	HORA DE SAÍDA 14:54:00

**FATURA**

**CÁLCULO DO IMPOSTO**

BASE DE CÁLCULO DE ICMS 0,00	VALOR DO ICMS 0,00	BASE DE CÁLCULO ICMS ST 0,00	VALOR DO ICMS SUBSTITUIÇÃO 0,00	VALOR TOTAL DOS PRODUTOS 305,08
VALOR DO FRETE 0,00	VALOR DO SEGURO 0,00	DESCONTO 0,00	OUTRAS DESPESAS ACESSÓRIAS 0,00	VALOR DO IPI 0,00
			VALOR APROX. DOS TRIBUTOS 0,00	VALOR TOTAL DA NOTA 305,08

**TRANSPORTADOR/VOLUMES TRANSPORTADOS**

RAZÃO SOCIAL	FRETE POR CONTA 9-Sem Frete	CÓDIGO ANTT	PLACA DO VEÍC	UF	CNPJ/CPF
ENDEREÇO	MUNICÍPIO		UF	INSCRIÇÃO ESTADUAL	
QUANTIDADE	ESPÉCIE	MARCA	NUMERAÇÃO	PESO BRUTO	PESO LÍQUIDO

**DADOS DO PRODUTO/SERVIÇO**

COD. PROD.	DESCRIÇÃO DO PRODUTO/SERVIÇO	NCM SH	CST	CFOP	UNID.	QUANT.	VALOR UNITARIO	VALOR TOTAL	B.CALC. ICMS	VALOR ICMS	VALOR IPI	ALÍQUOTAS		VALOR APROX. DOS TRIBUTOS
												ICMS	IPI	
000003	GASOLINA C COMUM	27101259	0 60	5929	L	18,002	5,17	93,07	0,00	0,00	0,00	0,00	0,00	0,00
000003	GASOLINA C COMUM	27101259	0 60	5929	L	41,008	5,17	212,01	0,00	0,00	0,00	0,00	0,00	0,00

**DADOS ADICIONAIS**

INFORMAÇÕES COMPLEMENTARES Cupons Referenciados Serie:2 Cupons:315175. 316846 Observações destinadas ao Fisco: Forma de pagamento: Boleto Bancario	RESERVADO AO FISCO
---	--------------------

ch. nº 864 420

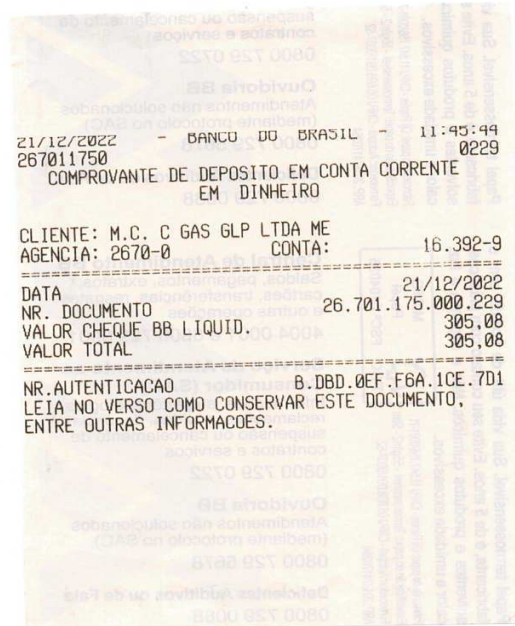



**CÂMARA MUNICIPAL DE VEREADORES DE SAPEAÇU**

**PLANILHA DE CONTROLE DE GASTO COM COMBUSTÍVEL**

Nota Fiscal Nº	822
VALOR TOTAL	R\$ 305,08

Observação: Período de Consumo **MÊS DE DEZEMBRO/2022.**

Data	Posto	Placa	Veículo	Tipo do Combustível	Valor por Litro	Qtde de Litros	Total
20/12/2022	M. C. COMÉRCIO DE GÁS GLP LTDA - ME	PLQ8A69	FIAT/SIENA ATTRACT 1.0	Gasolina Comum	5,17	59,01	305,08
							305,08

Sapeaçu - Bahia, em 21 de Dezembro de 2022.

CNPJ: 40.514.655/0001-00 Rua da CENEC, n.º 46 - Fone: (0\*\*75) 3627-2722 - CEP: 44.530-000 - SAPEAÇU - BA  
E-mail: camarasapeacu1@hotmail.com

<b>REPUBLICA FEDERATIVA DO BRASIL</b> <b>MINISTÉRIO DAS CIDADES</b>		<b>DETRAN - BA</b> <b>CERTIFICADO DE REGISTRO E LICENCIAMENTO DE VEÍCULO</b>	
3	3	2	0
VIA - COD RENAVAM 01 01189252615 ENTRIC 2019		Nº 014637108000 EXERCÍCIO 2019	
1 SAPEACU CÂMARA MUNICIPAL			
9 MOTOR 552766963448440			
0 40.514.655/0001-00			
7 40.514.655/0001-00			
2 40.514.655/0001-00			
5 0BD19713NK3372430			
PAS/AUTOHÓVEL COMBUSTÍVEL ALCO/GASOL		ANO FAB 2019 ANO LIC 2019	
FIAT/SIENA ATTRACT 1.0		CATEGORIA OFICIAL COR/PREDOMINANTE BRANCA	
005P/075CV/1000		VENC/COTAS 1***** 2***** 3*****	
I P V A		PREMIO TARIFARIO (R\$) 4,05 CUSTO DO BILHETE (R\$) 4,15 CUSTO DO SEGURO (R\$) 4,50	
SEM RESERVA			
SAPEACU - BA 26/04/2019			

BA Nº 014637108000 BILHETE DE SEGURO DPVAT	
ESTE É O SEU BILHETE DO SEGURO DPVAT PARA MAIS INFORMAÇÕES, LEIA NO VERSO AS CONDIÇÕES GERAIS DE COBERTURA www.seguradoralider.com.br SAC DPVAT 0800 022 1204	
01 40.514.655/0001-00	01189252615 FIAT/SIENA ATTRACT 1.0
2019 01 9BD19713NK3372430	2019 26/04/2019
PRÊMIO TARIFÁRIO DENATRAM (R\$) 0,45 CUSTO DO SEGURO (R\$) 4,50	COTA ÚNICA <input checked="" type="checkbox"/> PARCELADO <input type="checkbox"/>
CUSTO DO BILHETE (R\$) 4,15 TOTAL A SER PAGO SEGURO (R\$) 13,15	DATA DE VIGÊNCIA 25/04/2019
SEGURADORA LÍDER - DPVAT CNPJ 09.248.898/0001-04	